| | | |
|---|---|---|
| **1** | **Клеммы и Аксессуары** | |
| | **Винтовые Клеммы** | |
| | Серия AVK | 12 - 25 |
| | Серия MVK | 26 - 27 |
| | Функциональные Клеммы | 28 - 29 |
| | **Клеммы для Больших Токов** | |
| | Винтовые Клеммы для Больших Токов | 32 - 33 |
| | Клеммы Серии PB | 34 - 35 |
| | Болтовые Клеммы | 36 - 37 |
| | **Многоярусные Клеммы** | 38 - 45 |
| | **Клеммы для Подключения Датчиков** | 46 - 47 |
| | **Клеммы с Размыкателями** | 48 - 53 |
| | **Измерительные клеммы** | 54 - 55 |
| | **Клеммы с Держателем Предохранителя** | 68 - 63 |
| | **Быстрозажимные Пружинные Клеммы** | |
| | Серия PYK | 68 - 73 |
| | Серия PYKM Миниклеммы | 74 - 75 |
| | Серия PYK Многоярусные Клеммы | 76 - 81 |
| | Серия PYK Клеммы для Подключения Датчиков | 82 - 85 |
| | Серия PYK Клеммы с Держателелем Предохранителя | 86 - 87 |
| | Серия PYK Клеммы с Размыкателями | 88 - 89 |
| | Серия PYK Многовыводные Клеммы | 90 - 93 |
| **2** | **Другие Серии Клемм** | |
| | Клеммы Для Трансформаторов | 96 - 97 |
| | Приборные Клеммы | 98 - 99 |
| | Фиксирующие Зажимы | 100 - 102 |
| **3** | **Маркировка** | **103 - 127** |
| **4** | **Монтажные Рейки** | **128 -129** |
| **5** | **Аксессуары** | **130 - 132** |
| **6** | **Розетки на DIN-рейку** | **133** |
| **7** | **Перфорированный Короб и Принадлежности** | **134 - 135** |
| **8** | **Кабельные Стяжки** | **137** |
| **9** | **Кабельные Наконечники** | **140 - 142** |
| **10** | **Кабельные Вводы** | **144 - 147** |
| **11** | **Индекс** | **150** |

## Серия AVK

**AVK 2,5**
304 120
Стр. 16

**AVK 4**
304 130
Стр. 16

**AVK 6**
304 140
Стр. 17

**AVK 10**
304 150
Стр. 17

**AVK 16 RD**
304 240
Стр. 18

**AVK 25 RD**
304 290
Стр. 18

**AVK 35 RD**
304 250
Стр. 19

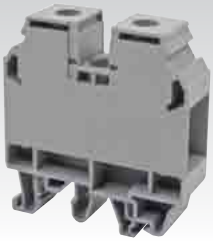

**AVK 35 IRD**
304 260
Стр. 19

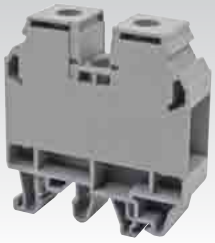

## Серия AVK T Заземляющие Клеммы

**AVK 2,5 / 4T**
334 120
Стр. 20

**AVK 6 / 10T**
334 140
Стр. 20

**AVK 16 T RD**
334 200
Стр. 21

**AVK 35 T RD**
334 210
Стр. 21

**AVK 50 T**
334 190
Стр. 21

## Серия AVK RD

**AVK 2,5 RD**
304 200
Стр. 22

**AVK 4 RD**
304 210
Стр. 22

## Серия AVK RD Многовыводные Клеммы

**AVK 2,5 CC**
324 909
Стр. 23

**AVK 4 C**
325 109
Стр. 23

**AVK 4 GD**
304 279
Стр. 23

**AVK 10 RD 4**
304 289
Стр. 25

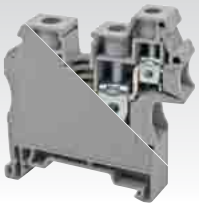

## Серия AVK RD Заземляющие Клеммы

**AVK 2,5 T RD**
334 170
Стр. 24

**AVK 4 TRD**
334 180
Стр. 24

**AVK 2,5 CCT**
334 220
Стр. 25

**AVK 10 T RD 4**
334 230
Стр. 25

## Серия MVK Миниклеммы

**MVK 2,5**
304 429
Стр. 26

**MVK 4**
304 439
Стр. 26

**MVT 2,5 T**
334 420
Стр. 26

**MVK 4 T**
334 430
Стр. 26

## Серия AVK Функциональные Клеммы

**AVK 2,5 F**
324 929
Стр. 28

**AVK 2,5 CF**
324 919
Стр. 28

## Серия AVK Винтовые Клеммы для Больших Токов

**AVK 50**
304 330
Стр. 32

**AVK 70 RD**
304 490
Стр. 32

**AVK 95**
304 340
Стр. 33

**AVK 150**
304 350
Стр. 33

**AVK 240**
304 360
Стр. 33

## Серия AVK PB

**AVK PB 50**
304 440
Стр. 34

**AVK PB 70 RD**
304 450
Стр. 34

**AVK PB 95**
304 460
Стр. 35

**AVK PB 150**
304 470
Стр. 35

**AVK PB 240**
304 480
Стр. 35

## Серия AVK Болтовые Клеммы

**AVK 95 B**
304 300
Стр. 36

**AVK 150 B**
304 310
Стр. 36

**AVK 240 B**
304 320
Стр. 37

## Двухъярусные Винтовые Клеммы

**PIK 2,5 N**
317 109
Стр. 40

**PIK 2,5 NK**
317 129
Стр. 40

**PIK 2,5 ND**
317 219
Стр. 41

**PIK 2,5 NLD**
... ..9
Стр. 41

**PIK 4 N**
319 109
Стр. 42

**PIK 4 NK**
319 129
Стр. 42

**PIK 4 ND**
319 219
Стр. 43

**PIK 4 NLD**
... ..9
Стр. 43

**PIK 4 FS**
319 809
Стр. 44

**PIK 6/10 N**
319 909
Стр. 44

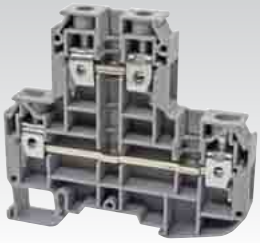

## Многоярусные Винтовые Клеммы

**PUK 3**
324 109
Стр. 45

**PUK 2 T**
324 209
Стр. 45

**PUK 3 T**
324 309
Стр. 45

## Винтовые Клеммы для Подключения Датчиков

**PUK 3 S**
324 409
Стр. 46

**PUK 3 SLD (NPN)**
324 419
Стр. 46

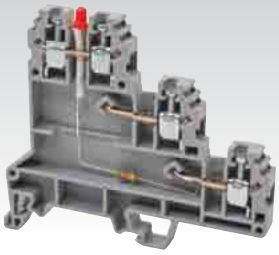

**PUK 3 SLD (PNP)**
324 429
Стр. 47

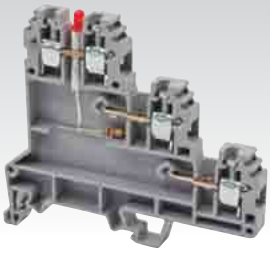

## Винтовые Клеммы с Размыкателями

**ASK 2 B**
360 119
Стр. 50

**ASK 3 A**
353 109
Стр. 50

**AVK 2,5 EA**
324 949
Стр. 51

**AVK 2,5 CCA**
324 939
Стр. 51

**ASK 3 MB**
363 009
Стр. 52

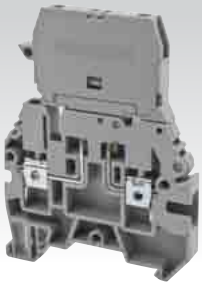

**ASK 3 FB**
362 009
Стр. 52

**ASK 4 B**
360 129
Стр. 53

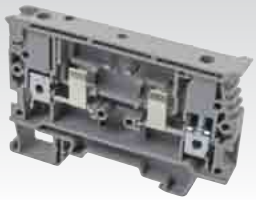

**Измерительные Клеммы**

**WGO 1**
370,590
Стр. 54

**WGO 2 N**
375 891
Стр. 54

**WGO 2 IR**
375 909
Стр. 55

**WGO 3**
375 692
Стр. 55

**WGL 1**
370 791
Стр. 55

**Клеммы Распределения**

**AYK 10 / 16**
395 100
Стр. 56

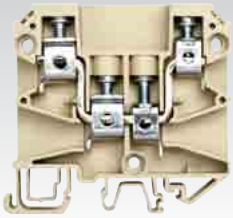

**AYK 10 / 16**
395 200
Стр. 56

**AYK 10 / 16-2-3-4-5**
Стр. 57

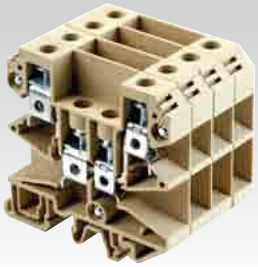

**Винтовые Клеммы с Держателем Предохранителя**

**ASK 2 S**
351 109
Стр. 58

**ASK 2 SLD**
... ..9
Стр. 58

**ASK 3 M**
355 109
Стр. 59

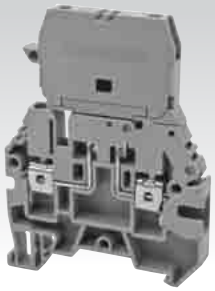

**ASK 3 MLD**
... ..9
Стр. 59

**ASK 3 F**
354 109
Стр. 60

**ASK 3 FLD**
... ..9
Стр. 60

## Винтовые Клеммы с Держателем Предохранителя

**AVK 4 FS**
353 309
Стр. 61

**ASK 4 S**
351 129
Стр. 62

**ASK 4 LD**
... ..9
Стр. 63

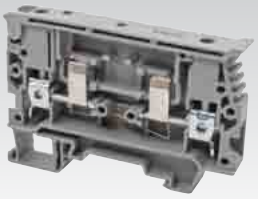

## Серия PYK

**PYK 1,5**
307 009
Стр. 70

**PYK 2,5**
307 109
Стр. 70

**PYK 4**
307 119
Стр. 71

**PYK 6**
307 129
Стр. 71

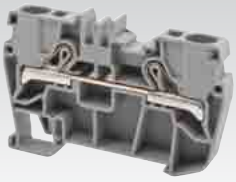

**PYK 10**
307 139
Стр. 71

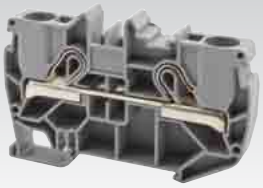

## Серия PYK Заземляющие Клеммы

**PYK 1,5 T**
336 490
Стр. 72

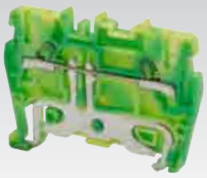

**PYK 2,5 T**
336 500
Стр. 72

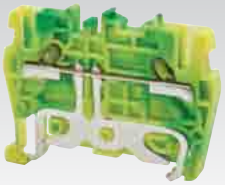

**PYK 4 T**
336 510
Стр. 73

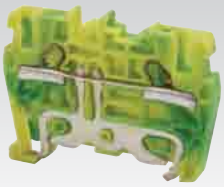

**PYK 6 T**
336 520
Стр. 73

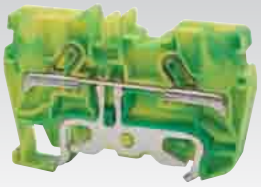

**PYK 10 T**
336 530
Стр. 73

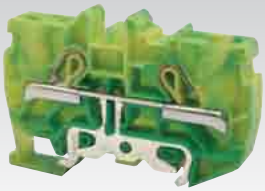

## Серия PYKM Миниклеммы

**PYKM 2,5**
307 399
Стр. 74

**PYKM 2,5 T**
336 430
Стр. 74

## Серия PYK Двухъярусные Клеммы

**PYK 2,5-2 F**
307 179
Стр. 78

**PYK 2,5-2 FK**
307 239
Стр. 78

**PYK 2,5-2 FLD**
307 ..9
Стр. 79

**PYK 4-2 F**
307 279
Стр. 79

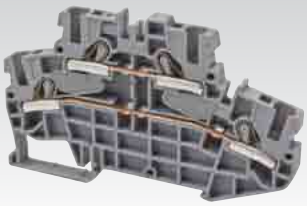

**PYK 2,5-2 FD A**
307 369
Стр. 79

## Серия РУК Многоярусные Клеммы

**РУК 2,5-2 FD B**
307 379
Стр. 80

**РУК 2,5-3 F**
307 199
Стр. 80

**РУК 2,5-2 FT**
307 189
Стр. 81

**РУК 2,5-3 FT**
307 209
Стр. 81

## Серия РУК Клеммы для Подключения Датчиков

**РУК 3 S**
307 409
Стр. 84

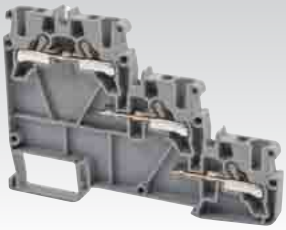

**РУК 3 S (NPN)**
307 419
Стр. 84

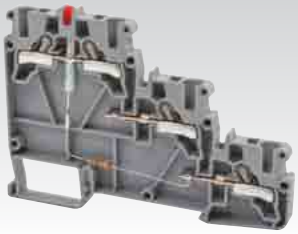

**РУК 3 S (PNP)**
307 429
Стр. 85

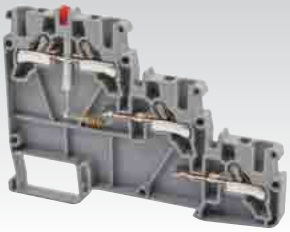

## Серия РУК Клеммы с Держателем Предохранителя

**РУК 4 S**
307 249
Стр. 86

## Серия РУК Клеммы с Размыкателями

**РУК 4 SLD**
307 259
Стр. 86

**РУК 4 I**
307 319
Стр. 87

**РУК 4 ILD**
307 339
Стр. 87

**РУК 2,5 A**
307 169
Стр. 88

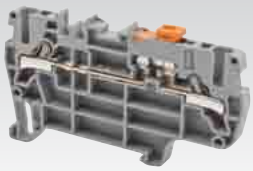

## Серия РУК Многовыводные Клеммы

**РУК 2,5 EA**
307 459
Стр. 88

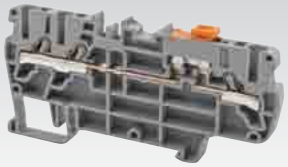

**РУК 2,5 CCA**
307 219
Стр. 89

**РУК 2,5 E**
307 439
Стр. 92

**РУК 2,5 ET**
336 550
Стр. 92

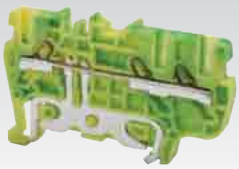

**РУК 2,5 C**
307 389
Стр. 93

**РУК 2,5 CT**
336 540
Стр. 93

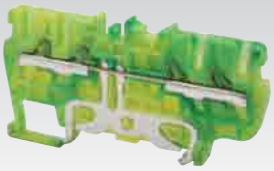

**РУК 4 E**
307 229
Стр. 93

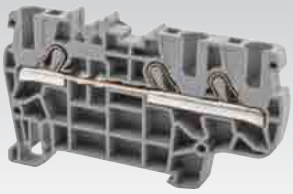

**TRV 4**
422 017
Стр. 96

**TRV 4 B**
422 057
Стр. 96

**TRV 4 M**
422 047
Стр. 97

**TRV 4 S**
422 027
Стр. 97

**TRV 4 T**
422 060
Стр. 97

**TRV 10**
422 037
Стр. 97

# КЛЕММЫ

Основная функция клемм - это обеспечение надежного и безопасного механического и электрического соединения проводников.
Это справедливо для всех типов соединений. С точки зрения применения клемм,наиболее важной группой является группа,монтируемая на Din рейку,к которой предъявляются следующие требования

-токоведущий проводник должен быть изготовлен из материала,обеспечивающего минимальные электрические потери
-изоляционный материал должен быть не горючим и само затухающим
-с невыпадающими от вибрации винтами
- токопроводящая шина должна иметь оптимальную форму для обеспечения наилучшего контакта.
Ассортимент клемм и аксессуаров должен обеспечивать решение большинство технических задач.

# МАТЕРИАЛЫ

Клеммы Klemsan изготовлены из стандартных материалов. Изоляционные зажимные и токоведущие материалы подвергаются жесткому контролю качества во время производства в соответствии с мировыми стандартами.

Пружины и винты оцинкованы и не подвержены коррозии. Токопроводящие шины изготовлены из латуни или электротехнической меди со специальным покрытием обеспечивающим очень низкое сопротивление.

Изолирующим материалом является полиамид 6.6 используется ведущими изготовителями клемм. Обладает хорошими механическими качествами гибкостью пластичностью и термостойкостью. Температурный диапазон полиамида 6.6 от -40до +100С. Также он устойчив к ультрафиолетовому воздействию и не подвержен старению. Возможно использование в тропическом климате. Является само затухающим

# ПОДКЛЮЧЕНИЕ ПРОВОДНИКОВ

**Винтовое соединение:** Это наиболее распространённый тип подключения,когда зачищенный или отпрессованный проводник зажимается с помощью винта. Винтовое соединение Klemsan имеет встроенную систему анти раскручивания.

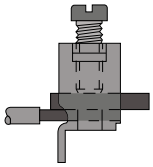

При завинчивании прижимного винта стальной корпус зажимной клетки деформируется,и верхняя пластина отходит от корпуса клетки. Верхняя пластина зажимает винт,работая аналогично пружинной шайбе.

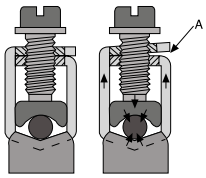


**Пружинный зажим:**
Пружина из нержавеющей стали обеспечивает надежный прижим к токоведущей шине и благодаря специальной конструкции гарантирует устойчивость к вибрации.

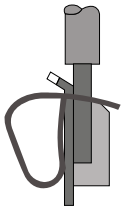

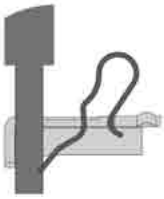

# ТЕРМИНОЛОГИЯ

**Габаритные размеры:** Клеммы с крепежными деталями оговариваются стандартом но без указания допусков. При планировании проектов необходимо учитывать монтажный допуск 0,2 мм для ширины клеммы.

**Разделительные пластины:** Необходимы для визуального разделения цепей или для электрического разделения соседних соединительных мостиков.

**Разделитель Перемычек:** Между соединительными мостиками и гнездами клемм могут устанавливаться разделительные диски до максимальной ширины клеммы 12мм.

**Концевые стопоры:** Монтируются в начале и в конце клеммного ряда.

**Концевые пластины:** Монтируются с открытой стороны клемм.

**Соответствие рабочему напряжению изоляции:** Необходимая длина снятия изоляции каждого изделия компании KLEMSAN указывается в мм. Следует придерживаться этих длин например > 6 мм+-0,5мм >10мм+- 1мм. Это также требуется при использовании металических наконечников.

# ПОДСОЕДИНЯЕМЫЕ ПРОВОДА

Для подключения используются алюминиевые и медные провода. Но чаще используются медные провода. Медные провода делятся на две группы.

1. - Жесткие
a. - Однопроволочные
b. - Многопроволочные
2. Гибкие Тонкопроволочные

Конструкция и размеры подсоединяемых проводов и кабелей.

| Сечение мм² | Американский AWG / kcmil | Сечение мм² |
|---|---|---|
| 0,2 | 24 | 0,205 |
| 0,34 | 22 | 0,324 |
| 0,5 | 20 | 0,519 |
| 0,75 | 18 | 0,82 |
| 1 | - | - |
| 1,5 | 16 | 1,3 |
| 2,5 | 14 | 2,1 |
| 4 | 12 | 3,3 |
| 6 | 10 | 5,3 |
| 10 | 8 | 8,4 |
| 16 | 6 | 13,3 |
| 25 | 4 | 21,2 |
| 35 | 2 | 33,6 |
| 50 | 0 | 53,5 |
| 70 | 00 | 67,4 |
| 95 | 000 | 85 |
| - | 0000 | 107,2 |
| 120 | 250 kcmil | 127 |
| 150 | 300 kcmil | 152 |
| 185 | 350 kcmil | 177 |
| 240 | 500 kcmil | 253 |
| 300 | 600 kcmil | 304 |

AWG : Американский Калибр Проводника
1 kcmil : 1000 cmils
1 cmil : ( 1 circular mil) the area of a circle with a diameter of one mil
1 mil : 1/1000 inch

# ОПРЕДЕЛЕНИЕ ВОЗДУШНЫХ ПРОМЕЖУТКОВ И ДЛИН ПУТИ УТЕЧКИ ТОКОВ

Если соответствующий воздушный промежуток менее 3 мм минимальная ширина желобка может быть уменьшена до 1/3 воздушного промежутка. Более детальная информация указанна в IEC 60947- 1 EK G.

При определении длины пути утечки тока также учитываются желобки если их минимальная ширина X определена по следующей таблице.

| Степень Загрязнения | Минимальная Ширина X мм |
|---|---|
| 1 | 0,25 |
| 2 | 1,0 |
| 3 | 1,5 |
| 4 | 2,5 |

Рис1

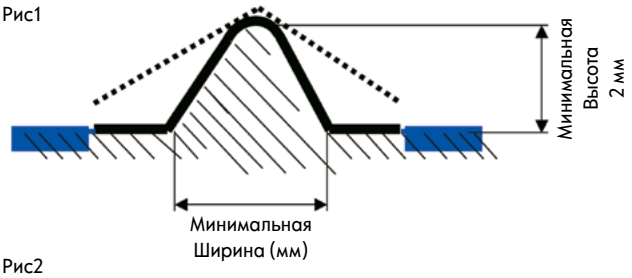


Рис2

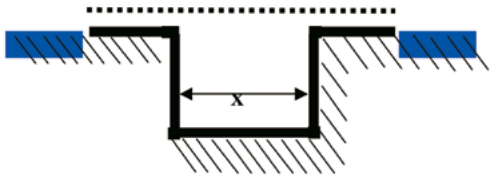


Воздушный Промежуток

Длина Пути Утечки Тока

# МОМЕНТЫ ЗАТЯГИВАНИЯ

Затягивание зажимных винтов с правильным моментом затягивания гарантирует:
1. Надежное газонепроницаемое соединение.
2. Защиту зажима от механического разрушения.
3. Падение напряжения гораздо меньше допустимого предела.

Рекомендуется устанавливать электрическую отвертку на средний момент затягивания из этого диапазона. В таблице приведены обычные значения.

| **Момент Затягивания по IEC 60947-1 Таблица 4.** | МОМЕНТ Затягивания (Nm) | | |
|---|---|---|---|
| Диаметр Винта (мм) | I | II | III |
| Винты Диаметром Меньше 1 6 мм | 0,005 | 0,1 | 0 1 |
| 1,6 - 2 | 0,1 | 0,2 | 0,2 |
| 2 - 2,8 | 0,2 | 0,4 | 0 4 |
| 2,8 - 3 | 0,25 | 0,5 | 0,5 |
| 3 - 3,2 | 0,3 | 0,6 | 0,6 |
| 3,2 - 3,6 | 0,4 | 0,8 | 0,8 |
| 3,6 - 4,1 | 0,7 | 1,2 | 1,2 |
| 4,1 - 4,7 | 0,8 | 1,8 | 1 8 |
| 4,4 - 5,3 | 1,2 | 2 | 2 |
| 5,3 - 6 | 2,5 | 2,5 | 3 |
| 6 - 8 | - | 3,5 | 6 |
| 8 - 10 | - | 4 | 10 |
| 10 - 12 | - | - | 14 |
| 12 - 15 | - | - | 19 |
| 15 - 20 | - | - | 25 |
| 20 - 24 | - | - | 36 |
| Винты Диаметром Больше 24 мм | - | - | 50 |

См: IEC 60947-1/IEC 60999-1

Клеммы KLEMSAN соответствуют этим требованиям с удвоенными значениями стандартов.

# СТЕПЕНЬ ЗАГРЯЗНЕНИЯ

Степень загрязнения (загрязненности) определяет влияние твердых жидких или газообразных материалов которые могут уменьшать пробивную способность или поверхностное сопротивление изолирующего материала клеммы.

**Степень Загрязнения 1:**
Загрязнение отсутствует или имеется лишь сухое непроводящее загрязнение. Загрязнение не оказывает влияния.

**Степень Загрязнения 2:**
Только непроводящее загрязнение. Изредка может возникать временная проводимость как следствие конденсации.

**Степень Загрязнения 3:**
Возникновение проводящего загрязнения а также проводимость сухого непроводящего загрязнения вследствие конденсации.

**Степень Загрязнения 4:**
Загрязнение приводит к постоянной проводимости вследствие налипания проводящей пыли выпадения снега или дождя.

# ГРУППА ИЗОЛЯЦИОННЫХ МАТЕРИАЛОВ

Изоляционные материалы разбиваются на группы по сравнительным значениям длин пути утечки тока (индекс сравнительной оценки Comparative Tracking Index CTI):
Группы Изоляционных Материалов I 600≤CTI
Группы Изоляционных Материалов II 400≤CTI≤600
Группы Изоляционных Материалов IIIa 175≤CTI≤400
Группы Изоляционных Материалов IIIb 100≤CTI≤175
Индекс сравнительной оценки должен определяться при помощи специальных образцов полученных для этой цели в результате воздействия раствора A.

| Измерения в мм | Степень Загрязнения 3 | | | |
|---|---|---|---|---|
| | Группы Изоляционных Материалов | | | |
| Рабочее напряжение (В) | I | II | IIIA | IIIB |
| 400 | 5 | 5,6 | 6,3 | 6,3 |
| 500 | 6,3 | 7,1 | 8 | 8 |
| 630 | 8 | 9 | 10 | 10 |

# ВИДЫ ЗАЩИТЫ

**ЗАЗЕМЛЯЮЩИЙ ЗАЩИТНЫЙ ПРОВОДНИК :** Проводник применяется только для заземления. Монтажные рейки могут быть использованы как защитный проводник если не превышаются значения теплового кратковременно допустимого сквозного тока и теплового номинального тока См. таблицу ниже

| Профиль Рейки | Материал | Эквивалент E.Cu Сечение (мм2) | Кратковременный допустимый сквозной ток (A) | Тепловой номинальный ток для PEN шины (A) |
|---|---|---|---|---|
| MR 15 x 5,5 | Сталь | 10 | 1,2 | - |
| | Медь | 25 | 3 | 101 |
| | Алюминий | 16 | 1,92 | 76 |
| Рейка типа G/MR32 | Сталь | 35 | 4,2 | - |
| | Медь | 120 | 14,4 | 269 |
| | Алюминий | 70 | 8,4 | 192 |
| MR 35 x 7,5 | Сталь | 16 | 1,92 | - |
| | Медь | 50 | 6 | 150 |
| | Алюминий | 30 | 4,2 | 125 |
| MR 35 x 15 | Сталь | 50 | 6 | - |
| | Медь | 150 | 18 | 309 |
| | Алюминий | 95 | 11,4 | 232 |

**PEN Проводник:** Проводник функционирует и как защитный и как нулевой. Шины и рейки из стали не могут использоваться в качестве PEN проводника

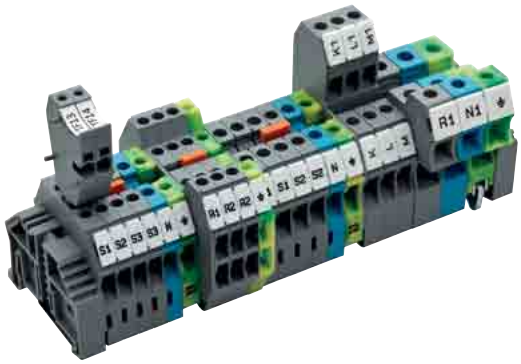

## СЕРИЯ AVK RD

В обновленной серии AVK 2,5 RD и AVK 4 RD используется гибкая система объединения клемм с помощью штекерных перемычек с количеством выводов от 2 до 10 которые позволяют быстро решать любые задачи связанные с разветвлением цепей. Нет необходимости держать отдельные склады перемычек для Винтовых и Пружинных Клемм.

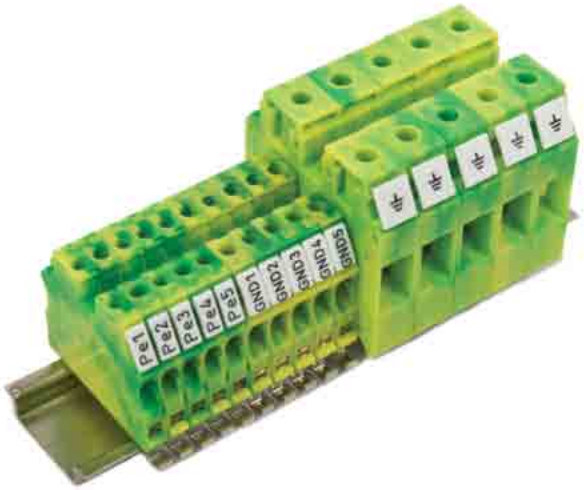


## СЕРИЯ AVK RD ЗАЗЕМЛЯЮЩИЕ КЛЕММЫ ЛЕГКОГО МОНТАЖА

Заземляющие Клеммы имеют ту же форму что и остальные клеммы данной серии. Новинка заключается в том что они монтируются на DIN-рейку простым защелкиванием.

## МНОГОЯРУСНЫЕ ВИНТОВЫЕ КЛЕММЫ

Многоярусные Винтовые Клеммы используются в оборудовании с высокой плотностью монтажа. Провода подсоединяют к клеммам на разных ярусах в результате чего плотность монтажа увеличивается пропорционально количеству ярусов. Многоярусные конструкции и наличие рядов шунтирования делают эти клеммы особенно удобными для подключения датчиков и исполнительных механизмов.

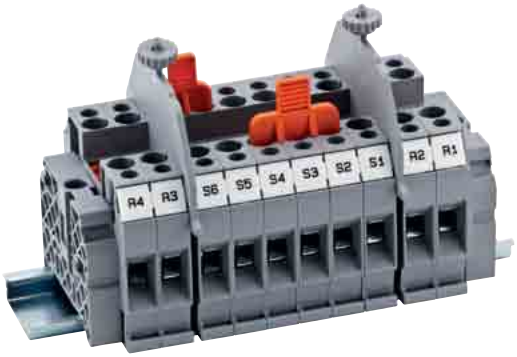


## ИЗМЕРИТЕЛЬНЫЕ КЛЕММЫ

Измерительные Клеммы предназначены для коммутации цепей вторичных обмоток трансформаторов тока и имеют по обеим сторонам места для установки изолированных перемычек для закорачивания. С их помощью можно создавать различные схемы: измерительные и релейной защиты. В серии WGO 1 и WGO 3 тестовые штекеры поставляются в комплекте с клеммами. Корпус клеммы защищен от случайного прикосновения к токоведущим частям и имеет универсальное основание для установки на монтажных рейках MR 32 и MR 35 а наличие продуманной системы пломбирования клеммных групп позволяет собирать законченные решения по коммутации вторичных цепей ТТ в задачах РЗА и учета электроэнергии.

# СЕРИЯ AVK

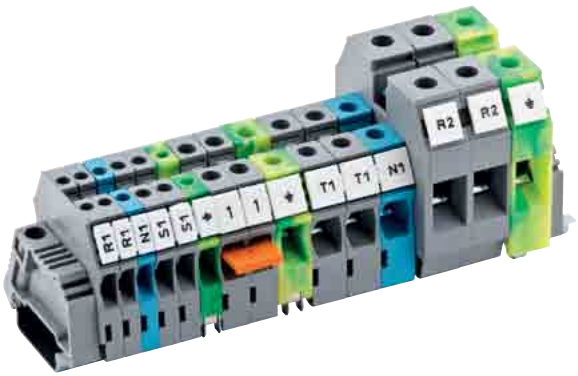


Клеммы серии AVK изготовлены из Полиамида PA 6.6. Серый является основным цветом наличие дополнительно 6 различных цветов дают возможность группировать клеммные блоки в соответствии с их назначением.

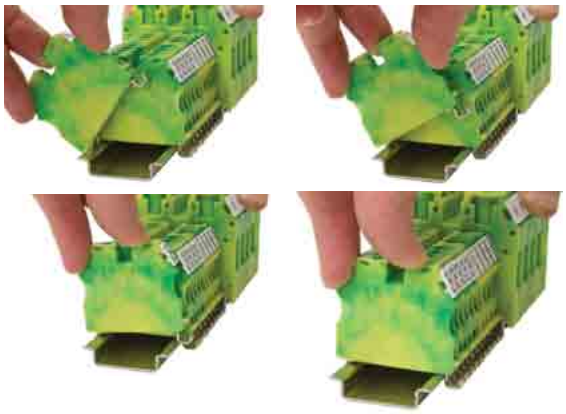

В заземляющих клеммах серии AVK надежный механический и электрический контакт с монтажной рейкой обеспечивается простым защелкиванием и затягиванием. Малое переходное сопротивление защита от корозии в местах присоединения проводников желто-зеленый цвет корпуса клеммы возможность нанесения маркировки - стандарт для винтовых клемм Klemsan.

Компактные миниклеммы серии MVK отвечают все возрастающим требованиям уменьшения размеров оборудования. В основании клемм имеется защелка для крепления на монтажной рейке MR 15*5. Предусмотрены различные способы маркирования выводов. По оси клеммной группы расположен ряд шунтирования. Используется та же самая перемычка что и в серии PYK что оптимизирует затраты на хранение.

Клемма AVK 25 RD может использоваться с перемычками и маркироваться плоттером.

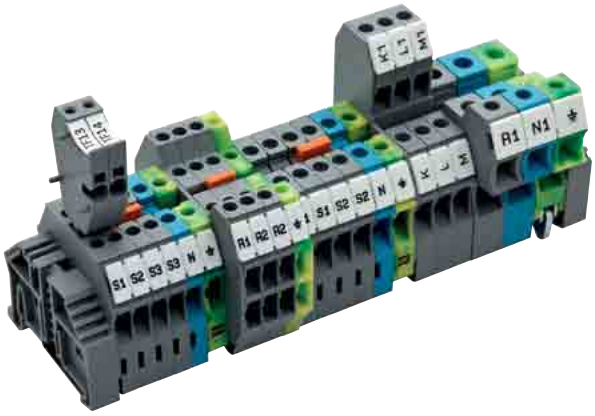


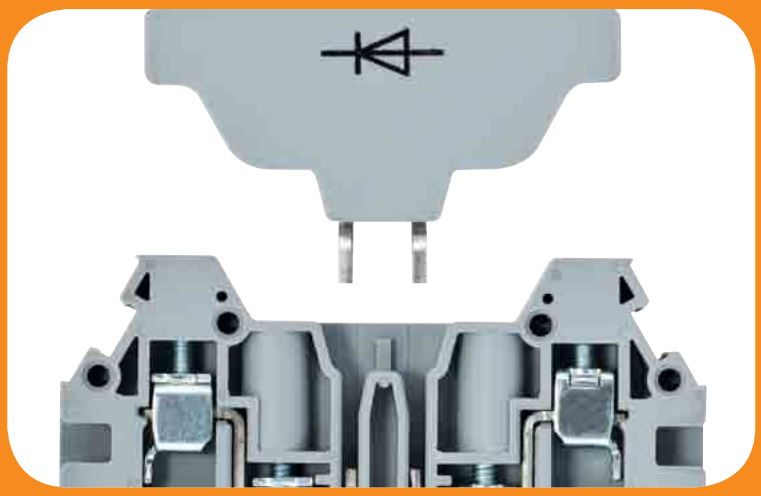

В обновленной серии AVK 2,5 RD и AVK 4 RD используется гибкая система объединения клемм с помощью штекерных перемычек с количеством выводов от 2 до 10 которые позволяют быстро решать любые задачи связанные с разветвлением цепей. Клеммы оснащаются четко различимой легко читаемой и удобно расположеной маркировкой что обеспечивает безошибочное подключение проводов.

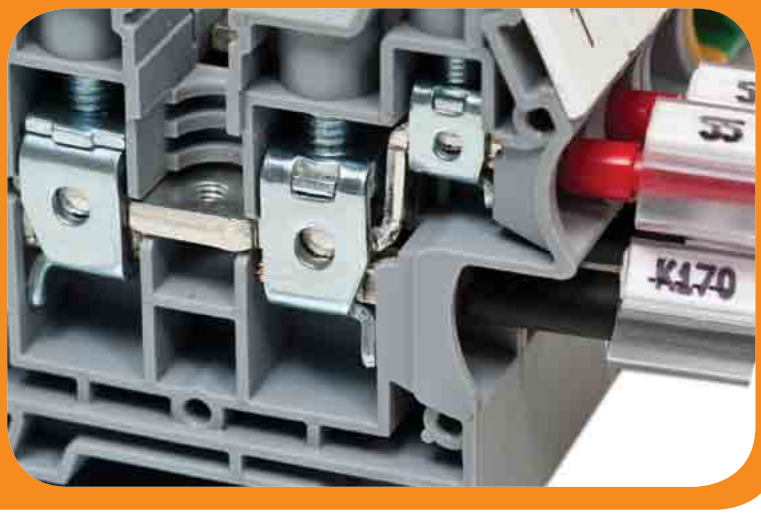

При помощи штекерной вставки стандартные проходные клеммы с разрывом цепи могут использоваться для защиты от обратных токов.

В условиях ограниченного пространства вместо стандартных проходных клемм может применяться клемма AVK GD 4.

# СЕРИЯ AVK

## AVK 2,5

Ширина: 5 мм

- 304 120
- 304 121
- 304 122
- 304 123
- 304 124
- 304 129

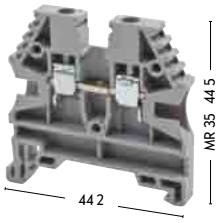


## AVK 4

Ширина: 6 мм

- 304 130
- 304 131
- 304 132
- 304 133
- 304 134
- 304 139

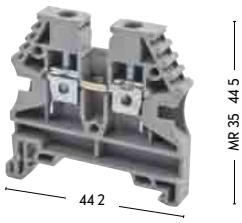


| Технические данные | Номинальное Напряжение / Ток / Сечение | | | Номинальное Напряжение / Ток / Сечение | | |
|---|---|---|---|---|---|---|
| TSE / CE (EN 60947-7-1) | 750 V ~ / 24 A / 2,5 мм² | | | 750 V ~ / 32 A / 4 мм² | | |
| VDE / VDE (IEC 60947-7-1) | 750 V ~ / 24 A / 2,5 мм² | | | 750 V ~ / 32 A / 4 мм² | | |
| UL / CSA | 600 V ~ / 20 A / AWG 26 - 12 | | | 600 V ~ / 30 A / AWG 26 - 10 | | |
| ATEX | 630 V ~ / 23 A | | | 630 V ~ / 30,5 A | | |
| **Подключаемые Провода** | | | | | | |
| Одножильный / Многожильный | 0,5 - 4 мм² / 0,5 - 4 мм² | | | 0,5 - 6 мм² / 0,5 - 6 мм² | | |
| AWG Сечение / Многожильный с Наконечником | 26 - 12 / 0,5 - 2,5 мм² | | | 26 - 10 / 0,5 - 4 мм² | | |
| Длина Снятия Изоляции / Момент Затягивания | 10 мм / 0,4Nm | | | 10 мм / 0,5 Nm | | |
| **Данные Для Заказа** | Тип | № для Заказа | Упак. | Тип | № для Заказа | Упак. |
| Полиамид 6.6 Серый | AVK 2,5 | **304 120** | 100 | AVK 4 | **304 130** | 100 |
| **Торцевая Крышка** | Тип | № для Заказа | Упак. | Тип | № для Заказа | Упак. |
| Ширина 1,5 мм - Полиамид 6.6 | NPP 2,5 -10 | **444 120** | 100 | NPP 2,5 -10 | **444 120** | 100 |
| NPP | | | | | | |
| APP | APP 2,5 - 10 | **462 120** | 25 | APP 2,5 - 10 | **462 120** | 25 |
| **Перемычка** | Тип | № для Заказа | Упак. | Тип | № для Заказа | Упак. |
| | UK 2,5/2 | **474 122** | 25 | UK 4/2 | **474 132** | 25 |
| | UK 2,5/3 | **474 123** | 20 | UK 4/3 | **474 133** | 20 |
| | UK 2,5/4 | **474 124** | 15 | UK 4/4 | **474 134** | 15 |
| | UK 2,5/10 | **474 129** | 5 | UK 4/10 | **474 139** | 5 |
| **Внешняя Перемычка** | Тип | № для Заказа | Упак. | Тип | № для Заказа | Упак. |
| | TKO 2,5/2 | **476 262** | 25 | TKO 4/2 | **476 272** | 25 |
| | TKO 2,5/3 | **476 263** | 20 | TKO 4/3 | **476 273** | 20 |
| | TKO 2,5/4 | **476 264** | 15 | TKO 4/4 | **476 274** | 15 |
| | TKO 2,5/10 | **476 269** | 5 | TKO 4/10 | **476 279** | 5 |
| **Технические данные** | | | | | | |
| • Подключаемые максимальные сечения Максимальный ток нагрузки | 0,2 - 4 мм² / 4 мм² / 32 A | | | 0,2 - 6 мм² / 6 мм² / 41 A | | |
| • Расчетное импульсное напряжение / Степень загрязнения | 8 kV / 3 | | | 8 kV / 3 | | |
| • Группа изоляционного материала / Калибр контактов в соответствии с IEC 60947-1 | 1 / B3 | | | 1 / B4 | | |
| • Степень защиты / Частичная изоляция | IP 20 / - | | | IP 20 / - | | |
| **Маркировка Клемм** | | | | | | |
| | Смотрите страницу 104 - 107 для подбора маркировки. | | | Смотрите страницу 104 - 107 для подбора маркировки. | | |

• Смотрите страницу 143 для подбора отвёртки.

## AVK 6

Ширина: 8 мм

- 304 140
- 304 141
- 304 142
- 304 143
- 304 144
- 304 149

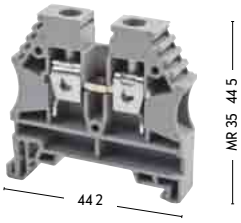


## AVK 10

Ширина: 10 мм

- 304 150
- 304 151
- 304 152
- 304 153
- 304 154
- 304 159

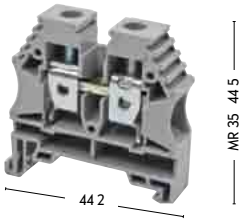


| Номинальное Напряжение / Ток / Сечение | | | Номинальное Напряжение / Ток / Сечение | | |
|---|---|---|---|---|---|
| 630 V ~ / 41 A / 6 мм² | | | 630 V ~ / 57 A / 10 мм² | | |
| 630 V ~ / 41 A / 6 мм² | | | 630 V ~ / 57 A / 10 мм² | | |
| 600 V ~ / 50 A / AWG 26 - 8 | | | 600 V ~ / 85 A / AWG 16 - 6 | | |
| 630 V ~ / 41 A | | | 630 V ~ / 57 A | | |
| | | | | | |
| 0,5 - 10 мм² / 0,5 - 10 мм² | | | 1,5 - 16 мм² / 1,5 - 16 мм² | | |
| 26 - 8 / 0,5 - 6 мм² | | | 16 - 6 / 1,5 - 10 мм² | | |
| 12 мм / 0,8 Nm | | | 12 мм / 1,2 Nm | | |
| Тип | № для Заказа | Упак. | Тип | № для Заказа | Упак. |
| AVK 6 | **304 140** | 100 | AVK 10 | **304 150** | 100 |
| | | | | | |
| Тип | № для Заказа | Упак. | Тип | № для Заказа | Упак. |
| NPP 2,5 -10 | **444 120** | 100 | NPP 2,5 -10 | **444 120** | 100 |
| | | | | | |
| | | | | | |
| APP 2,5 - 10 | **462 120** | 25 | APP 2,5 - 10 | **462 120** | 25 |
| | | | | | |
| Тип | № для Заказа | Упак. | Тип | № для Заказа | Упак. |
| UK 6/2 | **474 142** | 25 | UK 10/2 | **474 152** | 25 |
| UK 6/3 | **474 143** | 20 | UK 10/3 | **474 153** | 20 |
| UK 6/4 | **474 144** | 15 | UK 10/4 | **474 154** | 15 |
| UK 6/10 | **474 149** | 5 | UK 10/10 | **474 159** | 5 |
| Тип | № для Заказа | Упак. | Тип | № для Заказа | Упак. |
| TKO 6/2 | **476 282** | 25 | TKO 10/2 | **476 292** | 25 |
| TKO 6/3 | **476 283** | 20 | TKO 10/3 | **476 293** | 20 |
| TKO 6/4 | **476 284** | 15 | TKO 10/4 | **476 294** | 15 |
| TKO 6/10 | **476 289** | 5 | TKO 10/10 | **476 299** | 5 |
| | | | | | |
| 0,2 - 10 мм² / 10 мм² / 57 A | | | 0,5 - 16 мм² / 16 мм² / 76 A | | |
| 8 kV / 3 | | | 8 kV / 3 | | |
| 1 / B5 | | | 1 / B6 | | |
| IP 20 / - | | | IP 20 / - | | |
| | | | | | |
| Смотрите страницу 104 - 107 для подбора маркировки. | | | Смотрите страницу 104 - 107 для подбора маркировки. | | |

• Смотрите страницу 143 для подбора отвёртки.

# СЕРИЯ AVK

## AVK 16 RD

Ширина: 12 мм

- 304 240
- 304 241
- 304 242
- 304 243
- 304 244
- 304 249

58 70

52 80

## AVK 25 RD

Новинка

Ширина: 12 мм

- 304 290
- 304 291
- 304 292
- 304 293
- 304 294
- 304 299

58 70

52 80

| Технические данные | Номинальное Напряжение / Ток / Сечение | | | Номинальное Напряжение / Ток / Сечение | | |
|---|---|---|---|---|---|---|
| TSE / CE (EN 60947-7-1) | 750 V ~ / 76 A / 16 мм² | | | 750 V ~ / 101 A / 25 мм² | | |
| VDE / VDE (IEC 60947-7-1) | 750 V ~ / 76 A / 16 мм² | | | | | |
| UL / CSA | 600 V ~ / 80 A / AWG 12 - 4 | | | | | |
| ATEX | 630 V ~ / 76 A | | | | | |
| **Подключаемые Провода** | | | | | | |
| Одножильный / Многожильный | 1,5 - 25 мм² / 1,5 - 25 мм² | | | 1,5 - 35 мм² / 1,5 - 35 мм² | | |
| AWG Сечение / Многожильный с Наконечником | 12 - 4 / 1,5 - 16 мм² | | | 12 - 2 / 1,5 - 16 мм² | | |
| Длина Снятия Изоляции / Момент Затягивания | 16 мм / 1,2 Nm | | | 16 мм / ... | | |
| **Данные Для Заказа** | Тип | № для Заказа | Упак. | Тип | № для Заказа | Упак. |
| Полиамид 6.6 Серый | AVK 16 RD | **304 240** | 50 | AVK 25 RD | **304 290** | 50 |
| **Торцевая Крышка** | Тип | № для Заказа | Упак. | Тип | № для Заказа | Упак. |
| Ширина 1,5 мм - Полиамид 6.6 | NPP / AVK 16 RD | **444 170** | 100 | NPP AVK 25 RD | **450 250** | 100 |
| | APP / AVK 16 RD | **462 170** | 25 | | | |
| **Перемычка** | Тип | № для Заказа | Упак. | Тип | № для Заказа | Упак. |
| | UK 16/2 | **474 162** | 25 | UK 16/2 | **474 162** | 25 |
| | UK 16/3 | **474 163** | 20 | UK 16/3 | **474 163** | 20 |
| | UK 16/4 | **474 164** | 15 | UK 16/4 | **474 164** | 15 |
| | UK 16/10 | **474 169** | 5 | UK 16/10 | **474 169** | 5 |
| **Технические данные** | | | | | | |
| • Подключаемые максимальные сечения Максимальный ток нагрузки | 1,5 мм² / 25 мм² - 25 мм² / 32 A | | | 1,5 мм² / 25 мм² - 25 мм² / 32 A | | |
| • Расчетное импульсное напряжение / Степень загрязнения | 8 kV / 3 | | | 8 kV / 3 | | |
| • Группа изоляционного материала / Калибр контактов в соответствии с IEC 60947-1 | 1 / B7 | | | 1 / B7 | | |
| • Степень защиты / Частичная изоляция | IP 20 / - | | | IP 20 / - | | |
| **Маркировка Клемм** | | | | | | |
| | Смотрите страницу 104 - 107 для подбора маркировки. | | | Смотрите страницу 104 - 107 для подбора маркировки. | | |

NPP / AVK 16 RD

APP / AVK 16 RD

• Смотрите страницу 143 для подбора отвёртки.

## AVK 35 RD

Ширина: 16 мм

- 304 250
- 304 251
- 304 252
- 304 253
- 304 254
- 304 259

58 70

52 80

## AVK 35 IRD

Ширина: 16 мм

- 304 260
- 304 261
- 304 262
- 304 263
- 304 264
- 304 269

58 70

52 80

| Номинальное Напряжение / Ток / Сечение | | | Номинальное Напряжение / Ток / Сечение | | |
|---|---|---|---|---|---|
| 750 V ~ / 125 A / 35 мм² | | | 750 V ~ / 125 A / 35 мм² | | |
| 750 V ~ / 125 A / 35 мм² | | | | | |
| 600 V ~ / 115 A / AWG 12 - 2 | | | 600 V ~ / 115 A / AWG 12 - 2 | | |
| 630 V ~ / 125 A | | | | | |
| | | | | | |
| 1,5 - 50 мм² / 1,5 - 35 мм² | | | 1,5 - 50 мм² / 1,5 - 35 мм² | | |
| 12 - 2 / 1,5 - 35 мм² | | | 12 - 2 / 1,5 - 35 мм² | | |
| 18 мм / 2,5 Nm | | | 18 мм / 3 Nm | | |
| Тип | № для Заказа | Упак. | Тип | № для Заказа | Упак. |
| AVK 35 RD | **304 250** | 40 | AVK 35 IRD | **304 260** | 40 |
| | | | | | |
| Тип | № для Заказа | Упак. | Тип | № для Заказа | Упак. |
| APP / AVK 35 RD | **462 180** | 25 | APP / AVK 35 RD | **462 180** | 25 |
| APP / AVK 35 RD | **462 181** | 25 | APP / AVK 35 RD | **462 181** | 25 |
| APP / AVK 35 RD | **462 182** | 25 | APP / AVK 35 RD | **462 182** | 25 |
| APP / AVK 35 RD | **462 183** | 25 | APP / AVK 35 RD | **462 183** | 25 |
| APP / AVK 35 RD | **462 184** | 25 | APP / AVK 35 RD | **462 184** | 25 |
| APP / AVK 35 RD | **462 189** | 25 | APP / AVK 35 RD | **462 189** | 25 |
| Тип | № для Заказа | Упак. | Тип | № для Заказа | Упак. |
| UK 35/2 | **474 172** | 25 | UK 35/2 | **474 172** | 25 |
| UK 35/3 | **474 173** | 20 | UK 35/3 | **474 173** | 20 |
| UK 35/4 | **474 174** | 15 | UK 35/4 | **474 174** | 15 |
| UK 35/10 | **474 179** | 5 | UK 35/10 | **474 179** | 5 |
| | | | | | |
| 1,5 мм² / 50 мм² - 50 мм² / 125 A | | | 1,5 мм² / 50 мм² - 50 мм² / 125 A | | |
| 8 kV / 3 | | | 8 kV / 3 | | |
| 1 / B9 | | | 1 / B9 | | |
| IP 20 / - | | | IP 20 / - | | |
| | | | | | |
| Смотрите страницу 104 - 107 для подбора маркировки. | | | Смотрите страницу 104 - 107 для подбора маркировки. | | |

• Смотрите страницу 143 для подбора отвёртки.

Klemsan®

# СЕРИЯ AVK T ЗАЗЕМЛЯЮЩИЕ КЛЕММЫ

## AVK 2,5 / 4 T

Ширина: 6 мм

**334 120**

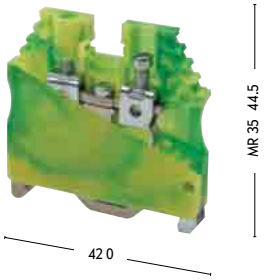


## AVK 6 / 10 T

Ширина: 10 мм

**334 140**

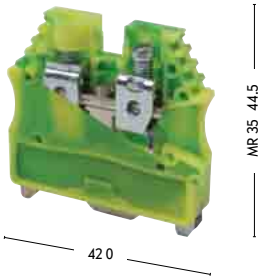


| **Технические данные** | Номинальное Напряжение / Ток / Сечение | | | Номинальное Напряжение / Ток / Сечение | | |
|---|---|---|---|---|---|---|
| TSE / CE (EN 60947-7-2) | - V ~ / - A / 4 мм² | | | - V ~ / - A / 10 мм² | | |
| VDE (IEC 60947-7-1 / IEC 60947-7-2) | - V ~ / - A / 4 мм² | | | - V ~ / - A / 10 мм² | | |
| UL / CSA | - V ~ / - A / AWG 26 - 10 | | | - V ~ / - A / AWG 16 - 8 | | |
| ATEX | 630 V | | | 630 V | | |
| **Подключаемые Провода** | | | | | | |
| Одножильный / Многожильный | 0,5 - 6 мм² / 0,5 - 6 мм² | | | 1,5 - 16 мм² / 1,5 - 16 мм² | | |
| AWG Сечение / Многожильный с Наконечником | 26 - 10 / 0,5 - 4 мм² | | | 16 - 8 / 1,5 - 10 мм² | | |
| Длина Снятия Изоляции / Момент Затягивания | 10 мм / 0,5 Nm | | | 12 мм / 1,2 Nm | | |
| **Данные Для Заказа** | Тип | № для Заказа | Упак. | Тип | № для Заказа | Упак. |
| Зеленый - Желтый | AVK 2,5 / 4 T | **334 120** | 50 | AVK 6 / 10 T | **334 140** | 25 |
| | | | | | | |
| | | | | | | |
| **Технические данные** | | | | | | |
| • Подключаемые максимальные сечения Максимальный ток нагрузки | 0,2 - 4 мм² / 6 мм² - ..... | | | 0,5 - 16 мм² / ..... - ..... | | |
| • Расчетное импульсное напряжение / Степень загрязнения | 8 kV / 3 | | | 8 kV / 3 | | |
| • Группа изоляционного материала / Калибр контактов в соответствии с IEC 60947-1 | 1 / B4 | | | 1 / B6 | | |
| • Степень защиты / Частичная изоляция | IP 20 / PE | | | IP 20 / PE | | |
| **Маркировка Клемм** | | | | | | |
| | Смотрите страницу 104 - 107 для подбора маркировки. | | | Смотрите страницу 104 - 107 для подбора маркировки. | | |

• Смотрите страницу 143 для подбора отвёртки.

## AVK 16 T RD

Ширина: 12 мм

**334 200**

## AVK 35 T RD

Ширина: 16 мм

**334 210**

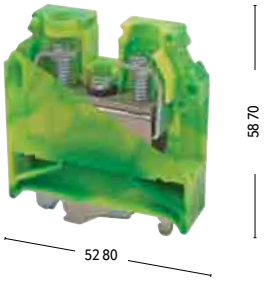


## AVK 50 T

Ширина: 20 мм

**334 190**

| Номинальное Напряжение / Ток / Сечение | | | Номинальное Напряжение / Ток / Сечение | | | Номинальное Напряжение / Ток / Сечение | | |
|---|---|---|---|---|---|---|---|---|
| - V ~ / - A / 16 мм² | | | - V ~ / - A / 35 мм² | | | - V ~ / - A / 50 мм² | | |
| - V ~ / - A / 16 мм² | | | - V ~ / - A / 35 мм² | | | | | |
| - V ~ / - A / AWG 12 - 4 | | | - V ~ / - A / AWG 12 - 2 | | | - V ~ / - A / AWG 6 - 1/0 | | |
| 630 V | | | 630 V | | | 800 V | | |
| | | | | | | | | |
| 1,5 - 25 мм² / 1,5 - 25 мм² | | | 1,5 - 50 мм² / 1,5 - 35 мм² | | | 16 - 70 мм² / 25 - 50 мм² | | |
| 12 - 4 / 1,5 - 16 мм² | | | 12 - 2 / 1,5 - 35 мм² | | | 6 - 0 / 16 - 50 мм² | | |
| 16 мм / 1,2 Nm | | | 18 мм / 2,5 Nm | | | 20 мм / 6 Nm | | |
| Тип | № для Заказа | Упак. | Тип | № для Заказа | Упак. | Тип | № для Заказа | Упак. |
| AVK 16 T RD | **334 200** | 50 | AVK 35 T RD | **334 210** | 40 | AVK 50 T | **334 190** | 10 |
| | | | | | | | | |
| | | | | | | | | |
| | | | | | | | | |
| 1,5 - 25 мм² / ..... - ..... | | | 1,5 - 50 мм² / ..... - ..... | | | 16 - 70 мм² / ..... - ..... | | |
| 8 kV / 3 | | | 8 kV / 3 | | | 8 kV / 3 | | |
| 1 / B9 | | | 1 / B9 | | | 1 / B10 | | |
| IP 20 / PE | | | IP 20 / PE | | | IP 20 / PE | | |
| | | | | | | | | |
| Смотрите страницу 104 - 107 для подбора маркировки. | | | Смотрите страницу 104 - 107 для подбора маркировки. | | | Смотрите страницу 104 - 107 для подбора маркировки. | | |

• Смотрите страницу 143 для подбора отвёртки.

# Klemsan®
# СЕРИЯ AVK RD

## AVK 2,5 RD

Ширина: 5 мм

- 304 200
- 304 201
- 304 202
- 304 203
- 304 204
- 304 209

## AVK 4 RD

Ширина: 6 мм

- 304 210
- 304 211
- 304 212
- 304 213
- 304 214
- 304 219

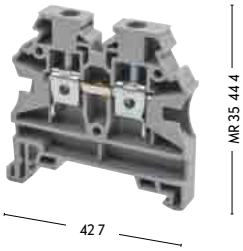


| Технические данные | | Номинальное Напряжение / Ток / Сечение | | | Номинальное Напряжение / Ток / Сечение | | |
|---|---|---|---|---|---|---|---|
| CE (EN 60947-7-1) | | 750 V ~ / 24 A / 2,5 мм² | | | 750 V ~ / 32 A / 4 мм² | | |
| VDE (IEC 60947-7-1) | | 750 V ~ / 24 A / 2,5 мм² | | | 750 V ~ / 32 A / 4 мм² | | |
| UL / CSA | | 600 V ~ / 20 A / AWG 26 - 12 | | | 600 V ~ / 30 A / AWG 26 - 10 | | |
| ATEX | | 630 V ~ / 23 A | | | 630 V ~ / 29 A | | |
| **Подключаемые Провода** | | | | | | | |
| Одножильный / Многожильный | | 0,5 - 4 мм² / 0,5 - 4 мм² | | | 0,5 - 6 мм² / 0,5 - 6 мм² | | |
| AWG Сечение / Многожильный с Наконечником | | 26 - 12 / 0,5 - 2,5 мм² | | | 26 - 10 / 0,5 - 4 мм² | | |
| Длина Снятия Изоляции / Момент Затягивания | | 10 мм / 0,4Nm | | | 10 мм / 0,5 Nm | | |
| **Данные Для Заказа** | | Тип | № для Заказа | Упак. | Тип | № для Заказа | Упак. |
| Полиамид 6.6 | Серый | AVK 2,5 RD | **304 200** | 100 | AVK 4 RD | **304 210** | 100 |
| **Торцевая Крышка** | | Тип | № для Заказа | Упак. | Тип | № для Заказа | Упак. |
| Ширина 1,5 мм - Полиамид 6.6 | | NPP 2,5 -10 | **444 120** | 100 | NPP 2,5 -10 | **444 120** | 100 |
| | | APP 2,5 - 10 | **462 120** | 25 | APP 2,5 - 10 | **462 120** | 25 |
| **Перемычка** | | Тип | № для Заказа | Упак. | Тип | № для Заказа | Упак. |
| | | UK 2,5/2 | **476 222** | 25 | UK 4/2 | **476 232** | 25 |
| | | UK 2,5/3 | **476 223** | 20 | UK 4/3 | **476 233** | 20 |
| | | UK 2,5/4 | **476 224** | 15 | UK 4/4 | **476 234** | 15 |
| | | UK 2,5/10 | **476 229** | 5 | UK 4/10 | **476 239** | 5 |
| **Внешняя Перемычка** | | Тип | № для Заказа | Упак. | Тип | № для Заказа | Упак. |
| | | TKO 2,5/2 | **476 262** | 25 | TKO 4/2 | **476 272** | 25 |
| | | TKO 2,5/3 | **476 263** | 20 | TKO 4/3 | **476 273** | 20 |
| | | TKO 2,5/4 | **476 264** | 15 | TKO 4/4 | **476 274** | 15 |
| | | TKO 2,5/10 | **476 269** | 5 | TKO 4/10 | **476 279** | 5 |
| **Технические данные** | | | | | | | |
| • Подключаемые максимальные сечения Максимальный ток нагрузки | | 0,2 - 4 мм² / 4 мм² - 32 A | | | 0,2 - 6 мм² / 6 мм² - 41 A | | |
| • Расчетное импульсное напряжение / Степень загрязнения | | 8 kV / 3 | | | 8 kV / 3 | | |
| • Группа изоляционного материала / Калибр контактов в соответствии с IEC 60947-1 | | 1 / B3 | | | 1 / B4 | | |
| • Степень защиты / Частичная изоляция | | IP 20 / - | | | IP 20 / - | | |
| **Маркировка Клемм** | | | | | | | |
| | | Смотрите страницу 104 - 107 для подбора маркировки. | | | Смотрите страницу 104 - 107 для подбора маркировки. | | |

NPP APP NPP AVK 2,5CC

• Смотрите страницу 143 для подбора отвёртки.

## AVK 2,5 CC

Ширина: 5 мм

**324 909**

**324 900**

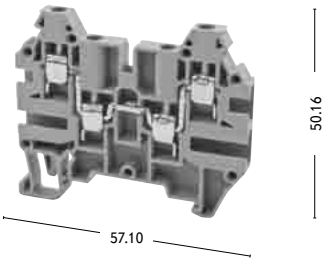


## AVK 4 C

Ширина: 6 мм

**325 109**

**325 100**

## AVK 4 GD

Ширина: 6 мм

**304 279**

**304 270**

| Номинальное Напряжение / Ток / Сечение | | | Номинальное Напряжение / Ток / Сечение | | | Номинальное Напряжение / Ток / Сечение | | |
|---|---|---|---|---|---|---|---|---|
| 750 V ~ / 24 A / 2,5 мм² | | | 750 V ~ / 32 A / 4 мм² | | | 500 V ~ / 24 A / 4 мм² | | |
| | | | | | | | | |
| 600 V ~ / 20 A / AWG 26 - 12 | | | 600 V ~ / 30 A / AWG 22 - 10 | | | | | |
| 630 V ~ / 23 A | | | 630 V ~ / 29.5 A | | | 500 V ~ / 30 A | | |
| | | | | | | | | |
| 0,5 - 4 мм² / 0,5 - 4 мм² | | | 0,5 - 6 мм² / 0,5 - 6 мм² | | | 0,5 - 6 мм² / 0,5 - 6 мм² | | |
| 26 - 12 / 0,5 - 2,5 мм² | | | 26 - 10 / 0,5 - 4 мм² | | | 26 - 10 / 0,5 - 4 мм² | | |
| 10 мм / 0,5 Nm | | | 10 мм / 0,5 Nm | | | 9 мм / 0,5 Nm | | |
| Тип | № для Заказа | Упак. | Тип | № для Заказа | Упак. | Тип | № для Заказа | Упак. |
| AVK 2,5 CC | **324 909** | 100 | AVK 4 C | **325 109** | 50 | AVK 4 GD | **304 270** | 100 |
| | | | | | | | | |
| | | | | | | | | |
| Тип | № для Заказа | Упак. | Тип | № для Заказа | Упак. | Тип | № для Заказа | Упак. |
| NPP AVK 2,5 CC | **444 139** | 25 | NPP AVK 4 C | **450 170** | 10 | NPP AVK 4 GD | **444 140** | 25 |
| | | | | | | | | |
| | | | | | | | | |
| | | | | | | | | |
| Тип | № для Заказа | Упак. | Тип | № для Заказа | Упак. | Тип | № для Заказа | Упак. |
| UK 2,5/2 | **476 222** | 25 | UK 4/2 | **480 142** | 25 | UK 4/2 | **476 232** | 25 |
| UK 2,5/3 | **476 223** | 20 | UK 4/3 | **480 143** | 20 | UK 4/3 | **476 233** | 20 |
| UK 2,5/4 | **476 224** | 15 | UK 4/4 | **480 144** | 15 | UK 4/4 | **476 234** | 15 |
| UK 2,5/10 | **476 229** | 5 | UK 4/10 | **480 149** | 5 | UK 4/10 | **476 239** | 5 |
| Тип | № для Заказа | Упак. | | | | Тип | № для Заказа | Упак. |
| | | | | | | TKO 4/2 | **476 272** | 25 |
| | | | | | | TKO 4/3 | **476 273** | 20 |
| | | | | | | TKO 4/4 | **476 274** | 15 |
| | | | | | | TKO 4/10 | **476 279** | 5 |
| | | | | | | | | |
| 0,2 - 4 мм² / 4 мм² - 32 A | | | 0,2 - 6 мм² / 6 мм² - 41 A | | | 0,2 - 6 мм² / 4 мм² - 32 A | | |
| 8 kV / 3 | | | 8 kV / 3 | | | 8 kV / 3 | | |
| 1 / B3 | | | 1 / B4 | | | 1 / B4 | | |
| IP 20 / - | | | IP 20 / - | | | IP 20 / - | | |
| | | | | | | | | |
| Смотрите страницу 104 - 107 для подбора маркировки. | | | Смотрите страницу 104 - 107 для подбора маркировки. | | | Смотрите страницу 104 - 107 для подбора маркировки. | | |

• Смотрите страницу 143 для подбора отвёртки.

Klemsan®

# СЕРИЯ AVK RD ЗАЗЕМЛЯЮЩИЕ КЛЕММЫ

## AVK 2,5 T RD

Ширина: 5 75 мм

**334 170**

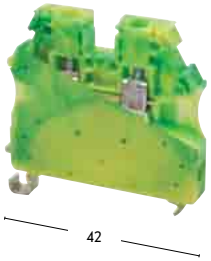


## AVK 4 T RD

Ширина: 6 20 мм

**334 180**

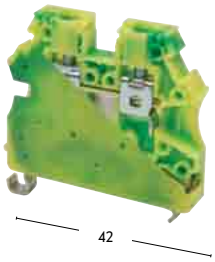


| **Технические данные** | Номинальное Напряжение / Ток / Сечение | | | Номинальное Напряжение / Ток / Сечение | | |
|---|---|---|---|---|---|---|
| CE (EN 60947-7-1 / EN 60947-7-2) | - V / ~ A / 2,5 мм² | | | - V / ~ A / 4 мм² | | |
| VDE (IEC 60947-7-2) | - V / ~ A / 2,5 мм² | | | - V / ~ A / 4 мм² | | |
| UL / CSA | - V / ~ A / AWG 26 - 12 | | | - V / ~ A / AWG 26 - 10 | | |
| ATEX | 630 V | | | 630 V | | |
| **Подключаемые Провода** | | | | | | |
| Одножильный / Многожильный | 0,5 - 4 мм² / 0,5 - 4 мм² | | | 0,5 - 6 мм² / 0,5 - 6 мм² | | |
| AWG Сечение / Многожильный с Наконечником | 26 - 12 / 0,5 - 2,5 мм² | | | 26 - 10 / 0,5 - 4 мм² | | |
| Длина Снятия Изоляции / Момент Затягивания | 10 мм / 0,5 Nm | | | 10 мм / 0,5 Nm | | |
| **Данные Для Заказа** | Тип | № для Заказа | Упак. | Тип | № для Заказа | Упак. |
| Зеленый - Желтый | AVK 2,5 TRD | **334 170** | 50 | AVK 4 T RD | **334 180** | 50 |
| **Торцевая Крышка** | | | | | | |
| Ширина 1 мм - Полиамид 6.6 | | | | | | |
| **Перемычка** | | | | | | |
| **Технические данные** | | | | | | |
| • Подключаемые максимальные сечения Максимальный ток нагрузки | 0,2 - 4 мм² / ..... - ..... | | | 0,2 - 6 мм² / ..... - ..... | | |
| • Расчетное импульсное напряжение / Степень загрязнения | 8 kV / 3 | | | 8 kV / 3 | | |
| • Группа изоляционного материала / Калибр контактов в соответствии с IEC 60947-1 | 1 / B3 | | | 1 / B4 | | |
| • Степень защиты / Частичная изоляция | IP 20 / PE | | | IP 20 / PE | | |
| **Маркировка Клемм** | | | | | | |
| | Смотрите страницу 104 - 107 для подбора маркировки. | | | Смотрите страницу 104 - 107 для подбора маркировки. | | |

• Смотрите страницу 143 для подбора отвёртки.

## AVK 2,5 CCT

Ширина: 5 мм

**334 220**

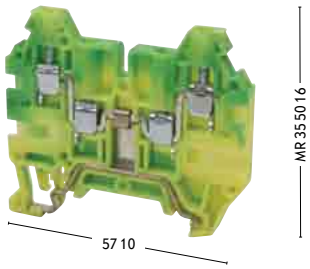


## AVK 10 T RD 4

Ширина: 10 мм

**334 230**

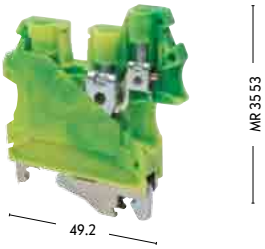


## AVK 10 RD 4

Ширина: 10 мм

**304 289**

**304 280**

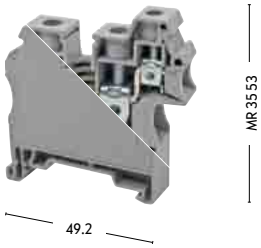


| Номинальное Напряжение / Ток / Сечение | | | Номинальное Напряжение / Ток / Сечение | | | Номинальное Напряжение / Ток / Сечение | | |
|---|---|---|---|---|---|---|---|---|
| - V / ~ A / 2,5 мм² | | | - V / ~ A / 10 - 4 мм² | | | 800 V ~ / 57 A / 4 мм² | | |
| | | | | | | | | |
| - V / ~ A / AWG 26 - 12 | | | | | | | | |
| 630 V | | | | | | | | |
| | | | | | | | | |
| 0,5 - 4 мм² / 0,5 - 4 мм² | | | 1,5 - 16 мм² / 1,5 - 16 мм² | | | 1,5 - 16 мм² / 1,5 - 16 мм² | | |
| 26 - 12 / 0,5 - 2,5 мм² | | | 16 - 6 / 0,5 - 10 мм² | | | 16 - 6 / 0,5 - 10 мм² | | |
| 10 мм / 0,5 Nm | | | 10 - 7 мм / 1,5 Nm | | | 10 - 7 мм / 1,5 Nm | | |
| Тип | № для Заказа | Упак. | Тип | № для Заказа | Упак. | Тип | № для Заказа | Упак. |
| AVK 2,5 CCT | **334 220** | 25 | AVK 10 T RD | **334 230** | 60 | AVK 10 RD 4 | **304 289** | 60 |
| | | | | | | | | |
| Тип | № для Заказа | Упак. | | | | | | |
| NPP AVK 2,5 CCT | **444 132T** | 25 | | | | | | |
| | | | | | | | | |
| | | | | | | | | |
| | | | | | | | | |
| | | | | | | Тип | № для Заказа | Упак. |
| | | | | | | UK 10/2 | **474 152** | 25 |
| | | | | | | UK 10/3 | **474 153** | 20 |
| | | | | | | UK 10/4 | **474 154** | 15 |
| | | | | | | UK 10/10 | **474 159** | 5 |
| | | | | | | | | |
| 0,2 - 4 мм² / ..... - ..... | | | 0,5 - 16 мм² / ..... - ..... | | | 0,5 - 16 мм² / 16 мм² - 76 A | | |
| 8 kV / 3 | | | 6 kV / 3 | | | 6 kV / 3 | | |
| 1 / B3 | | | 1 / B6 - A4 | | | 1 / B6 - A4 | | |
| IP 20 / PE | | | IP 20 / - | | | IP 20 / - | | |
| | | | | | | | | |
| Смотрите страницу 104 - 107 для подбора маркировки. | | | Смотрите страницу 104 - 107 для подбора маркировки. | | | Смотрите страницу 104 - 107 для подбора маркировки. | | |

• Смотрите страницу 143 для подбора отвёртки.

# СЕРИЯ MVK МИНИКЛЕММЫ

## MVK 2,5
Ширина: 5 мм
- 304 429
- 304 420

## MVK 4
Ширина: 6 мм
- 304 439
- 304 430

| Технические данные | Номинальное Напряжение / Ток / Сечение | | | Номинальное Напряжение / Ток / Сечение | | |
|---|---|---|---|---|---|---|
| TSE / CE (EN 60947-7-1 / EN 60947-7-2) | 400 V ~ / 24 A / 2,5 мм² | | | 400 V ~ / 32 A / 4 мм² | | |
| UL | 300 V ~ / 20 A / AWG 26 - 12 | | | 300 V ~ / 30 A / AWG 26 - 10 | | |
| ATEX | 400 V ~ / 23 A | | | 400 V ~ / 31,5 A | | |
| **Подключаемые Провода** | | | | | | |
| Одножильный / Многожильный | 1,5 - 16 мм² / 1,5 - 16 мм² | | | 0,5 - 6 мм² / 0,5 - 6 мм² | | |
| AWG Сечение / Многожильный с Наконечником | 16 - 8 / 1,5 - 10 мм² | | | 26 - 10 / 0,5 - 4 мм² | | |
| Длина Снятия Изоляции / Момент Затягивания | 12 мм / 1,2 Nm | | | 10 мм / 0,5 Nm | | |
| **Данные Для Заказа** | Тип | № для Заказа | Упак. | Тип | № для Заказа | Упак. |
| Полиамид 6.6 Серый | MVK 2,5 | **304 429** | 100 | MVK 4 | **304 439** | 100 |
| Зеленый - Желтый | | | | | | |
| **Торцевая Крышка** | Тип | № для Заказа | Упак. | Тип | № для Заказа | Упак. |
| Ширина 1,5 мм - Полиамид 6.6 Серый | NPP MVK | **444 429** | 100 | NPP MVK | **444 429** | 100 |
| Зеленый - Желтый | | | | | | |
| **Перемычка** | Тип | № для Заказа | Упак. | Тип | № для Заказа | Упак. |
| | UK 2,5/2 | **476 222** | 25 | UK 2,5/2 | **476 222** | 25 |
| | UK 2,5/3 | **476 223** | 20 | UK 2,5/3 | **476 223** | 20 |
| | UK 2,5/4 | **476 224** | 15 | UK 2,5/4 | **476 224** | 15 |
| | UK 2,5/10 | **476 229** | 5 | UK 2,5/10 | **476 229** | 5 |
| **Технические данные** | | | | | | |
| • Подключаемые максимальные сечения Максимальный ток нагрузки | 0,2 - 4 мм² / 4 мм² / 32 A | | | 0,2 - 6 мм² / 6 мм² / 41 A | | |
| • Расчетное импульсное напряжение / Степень загрязнения | 6 kV / 3 | | | 6 kV / 3 | | |
| • Группа изоляционного материала / Калибр контактов в соответствии с IEC 60947-1 | 1 / B3 | | | 1 / B4 | | |
| • Степень защиты / Частичная изоляция | IP 20 / - | | | IP 20 / - | | |
| **Маркировка Клемм** | | | | | | |
| | Смотрите страницу 104 - 107 для подбора маркировки. | | | Смотрите страницу 104 - 107 для подбора маркировки. | | |

• Смотрите страницу 143 для подбора отвёртки.

## MVK 2,5 T
Ширина: 5 мм
**334 420**

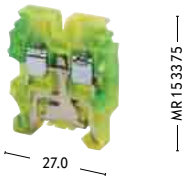


## MVK 4 T
Ширина: 6 мм
**334 430**

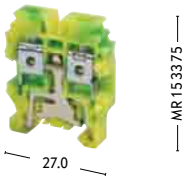


| Номинальное Напряжение / Ток / Сечение | | | Номинальное Напряжение / Ток / Сечение | | |
|---|---|---|---|---|---|
| - V ~ / - A / 2,5 мм² | | | - V ~ / - A / 4 мм² | | |
| - V ~ / - A / AWG 26 - 12 | | | - V ~ / - A / AWG 26 - 10 | | |
| 400 V | | | 400 V | | |
| | | | | | |
| | | | | | |
| 0,5 - 4 мм² / 0,5 - 4 мм² | | | 0,5 - 6 мм² / 0,5 - 6 мм² | | |
| 26 - 12 / 0,5 - 2,5 мм² | | | 26 - 10 / 0,5 - 4 мм² | | |
| 10 мм / 0,4Nm | | | 10 мм / 0,5 Nm | | |
| Тип | № для Заказа | Упак. | Тип | № для Заказа | Упак. |
| | | | | | |
| MVK 2,5 T | **334 420** | 50 | MVK 4 T | **334 430** | 50 |
| | | | | | |
| Тип | № для Заказа | Упак. | Тип | № для Заказа | Упак. |
| | | | | | |
| NPP MVK | **444 422T** | 100 | NPP MVK | **444 422T** | 100 |
| | | | | | |
| | | | | | |
| | | | | | |
| | | | | | |
| | | | | | |
| | | | | | |
| | | | | | |
| 0,2 - 4 мм² / ..... - ..... | | | 0,2 - 6 мм² / ..... - ..... | | |
| 6 kV / 3 | | | 6 kV / 3 | | |
| 1 / B3 | | | 1 / B4 | | |
| IP 20 / PE | | | IP 20 / PE | | |
| | | | | | |
| Смотрите страницу 104 - 107 для подбора маркировки. | | | Смотрите страницу 104 - 107 для подбора маркировки. | | |

• Смотрите страницу 143 для подбора отвёртки.

Klemsan®

# ФУНКЦИОНАЛЬНЫЕ КЛЕММЫ

## AVK 2,5 F

Новинка

Ширина: 6 мм

324 929

324 920

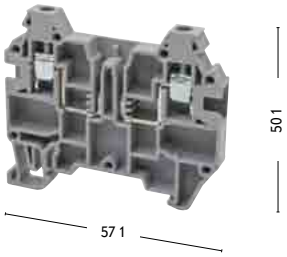


## AVK 2,5 CF

Новинка

Ширина: 6 мм

324 919

324 910

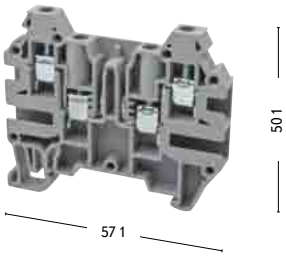


| Технические данные | Номинальное Напряжение / Ток / Сечение | | | Номинальное Напряжение / Ток / Сечение | | |
|---|---|---|---|---|---|---|
| CE (EN 60947-7-1) | 400 V /16A / 2,5 мм² | | | 400 V /16A / 2,5 мм² | | |
| **Подключаемые Провода** | | | | | | |
| Одножильный / Многожильный | 0,5 - 4 мм2 / 0,5 - 4 мм² | | | 0,5 - 4 мм2 / 0,5 - 4 мм² | | |
| AWG Сечение / Многожильный с Наконечником | 26 - 12 / 0,5 - 2,5 мм² | | | 26 - 12 / 0,5 - 2,5 мм² | | |
| Длина Снятия Изоляции / Момент Затягивания | 10 - 0,5 Nm | | | 10 - 0,5 Nm | | |
| **Данные Для Заказа** | Тип | № для Заказа | Упак. | Тип | № для Заказа | Упак. |
| Серый | AVK 2,5 F | **324 929** | 80 | AVK 2,5 CF | **324 919** | 80 |
| **Технические данные** | | | | Тип | № для Заказа | Упак. |
| Напряжение Диода | | | | | | |
| Ток Диода | | | | | | |
| Диод | | | | | | |
| **Торцевая Крышка** | Тип | № для Заказа | Упак. | Тип | № для Заказа | Упак. |
| Серый | NPP AVK 2,5 CC | **444 139** | 25 | NPP AVK 2,5 CC | **444 139** | 25 |
| **Технические данные** | | | | | | |
| • Подключаемые максимальные сечения Максимальный ток нагрузки | 0,5 - 4 мм² / 4 мм² - 16 A | | | 0,5 - 4 мм² / 4 мм² - 16 A | | |
| • Расчетное импульсное напряжение / Степень загрязнения | 8 kV /3 | | | 8 kV /3 | | |
| • Группа изоляционного материала / Калибр контактов в соответствии с IEC 60947-1 | 1 / B3 | | | 1 / B3 | | |
| • Степень защиты / Частичная изоляция | IP 20 /- | | | IP 20 /- | | |
| **Маркировка Клемм** | | | | | | |
| | Смотрите страницу 104 - 107 для подбора маркировки. | | | Смотрите страницу 104 - 107 для подбора маркировки. | | |

• Смотрите страницу 143 для подбора отвёртки.

## AVK SKT

Новинка

Ширина:
**498 759**

## AVK SKTD

Новинка

Ширина:
**498 859**

| Тип | № для Заказа | Упак. | Тип | № для Заказа | Упак. |
|---|---|---|---|---|---|
| AVK SKT | **498 759** | 50 | AVK SKTD | **498 859** | 50 |

1000V

0,5A

1 N 4007

Смотрите страницу 104 - 107 для подбора маркировки.

Смотрите страницу 104 - 107 для подбора маркировки.

• Смотрите страницу 143 для подбора отвёртки.

# ВИНТОВЫЕ / СЕРИЯ PB / БОЛТОВЫЕ КЛЕММЫ ДЛЯ БОЛЬШИХ ТОКОВ

Для Винтовых клемм для Больших токов произведенных как альтернатива болтовым клеммам и в продолжение серии AVK можно использовать перемычки для всех сечений. Широкая гамма аксессуаров дает большой выбор использования клемм EK 6 позволяет подключить к одному зажиму клеммы отвод на 6 мм2.

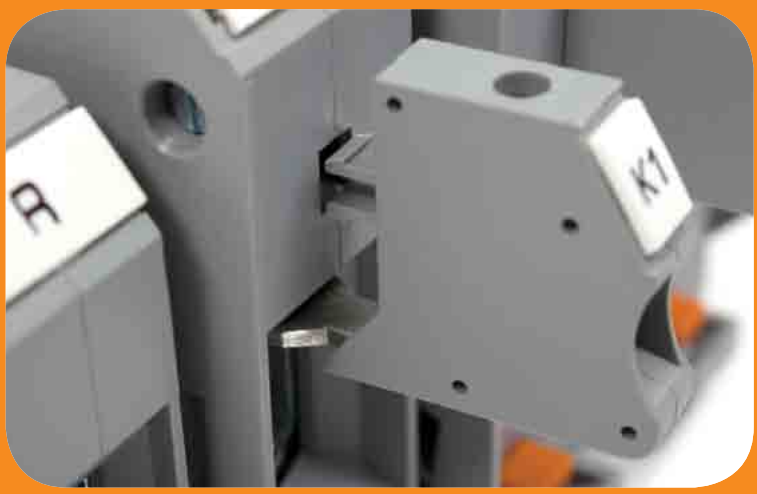

Для шкафов где установка DIN-рейки не предусматривается идеальным вариантом будет серия AVK PB которая монтируется прямо на основание шкафа с помощью винтов. Все те же характеристики что и для стандартных клемм для Больших токов. Каждая клемма легко маркируется.

Широкий ассортимент болтовых клемм Klemsan предлагает надежное соединение для сильноточных цепей. Проводники прикладываются к резьбовым болтам с помощью кольцевых кабельных наконечников  после чего надежно закрепляются путем затягивания шестигранной гайки. Дополнительные аксессуары (плоские перемычки для соединения соседних выводов) обеспечивают надежное и удобное подключение кабелей сечением до 240 мм.

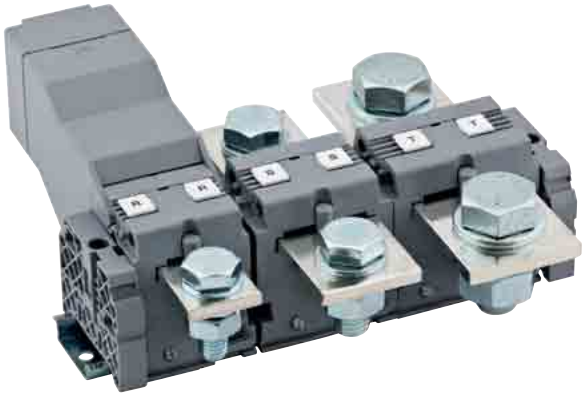

Klemsan®

# ВИНТОВЫЕ КЛЕММЫ ДЛЯ БОЛЬШИХ ТОКОВ

## AVK 50
Ширина: 20 мм
**304 330**

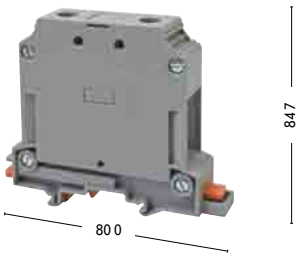


Винт с внутренним шестигранником

## AVK 70 RD
Ширина: 22 мм
**304 490**

Новинка

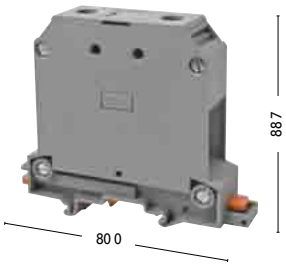


Винт с внутренним шестигранником

| **Технические данные** | Номинальное Напряжение / Ток / Сечение | | | | Номинальное Напряжение / Ток / Сечение | | | |
|---|---|---|---|---|---|---|---|---|
| CE (EN 60947-7-1) | 1000 V ~ / 150 A / 50 мм² | | | | 1000 V ~ / 232 A / 95 мм² | | | |
| UL / CSA | 600 V ~ / 150 A / AWG 6 - 1/0 | | | | 600 V ~ / 230 A / AWG 2 - 4/0 | | | |
| ATEX | 800 V ~ / 150 A | | | | 1000 V ~ / 217 A | | | |
| **Подключаемые Провода** | | | | | | | | |
| Одножильный / Многожильный | 16 - 70 мм² / 25 - 50 мм² | | | | 25 - 95 мм² / 35 - 95 мм² | | | |
| AWG Сечение / Многожильный с Наконечником | 6 - 0 / 16 - 50 мм² | | | | 2 - 4/0 / 35 - 95 мм² | | | |
| Длина Снятия Изоляции / Момент Затягивания | 20 мм / 6 Nm | | | | 25 мм / 6 - 10 Nm | | | |
| **Данные Для Заказа** | Тип | № для Заказа | Упак. | | Тип | № для Заказа | Упак. | |
| Серый | AVK 50 | **304 330** | 25 | | AVK 70 RD | **304 490** | 10 | |
| **Перемычка** | Тип | № для Заказа | Упак. | | Тип | № для Заказа | L мм | Упак. |
| UK 50/2 | UK 50/2 | **478 332** | 5 | | UK 70/2 | **478 372** | 45 | 5 |
| UK 95/2 | UK 50/3 | **478 333** | 5 | | UK 70/3 | **478 373** | 70 | 5 |
| UK 150/2 | UK 50/4 | **478 334** | 5 | | UK 70/4 | **478 374** | 95 | 5 |
| **AVK / EK6** | | | | | | | | |
| | | | | | | | | |
| **Технические данные** | | | | | | | | |
| • Подключаемые максимальные сечения Максимальный ток нагрузки | 16 - 70 мм² / 70 мм² - 192 A | | | | 25 - 95 мм² / 95 мм² - 232 A | | | |
| • Расчетное импульсное напряжение / Степень загрязнения | 8 kV / 3 | | | | 8 kV / 3 | | | |
| • Группа изоляционного материала / Калибр контактов в соответствии с IEC 60947-1 | 1 / B10 | | | | 1 / B12 | | | |
| • Степень защиты / Частичная изоляция | IP 10 / - | | | | IP 10 / - | | | |
| **Маркировка Клемм** | | | | | | | | |
| | Смотрите страницу 125 для подбора маркировки. | | | | Смотрите страницу 125 для подбора маркировки.<br>• Маркировка DY 5 DG 10/6 может использоваться с AVK / EK 6 | | | |

## AVK 95

Ширина: 25 мм

**304 340**

Винт с внутренним шестигранником

| Номинальное Напряжение / Ток / Сечение |
|---|
| 1000 V ~ / 232 A / 95 мм² |
| 600 V ~ / 230 A / AWG 2 - 4/0 |
| 1000 V ~ / 217 A |
| |
| 25 - 95 мм² / 35 - 95 мм² |
| 2 - 4/0 / 35 - 95 мм² |
| 25 мм / 6 - 10 Nm |

| Тип | № для Заказа | Упак. |
|---|---|---|
| AVK 95 | **304 340** | 6 |

| Тип | № для Заказа | L мм | Упак. |
|---|---|---|---|
| UK 95/2 | **478 342** | 45 | 5 |
| UK 95/3 | **478 343** | 70 | 5 |
| UK 95/4 | **478 344** | 95 | 5 |

| Тип | № для Заказа | Упак. |
|---|---|---|
| AVK / EK6 | **304 370** | 20 |

| |
|---|
| 25 - 95 мм² / 95 мм² - 232 A |
| 8 kV / 3 |
| 1 / B12 |
| IP 10 / - |
| |
| Смотрите страницу 125 для подбора маркировки. |
| • Маркировка DY 5 DG 10/6 может использоваться с AVK / EK 6 |

## AVK 150

Ширина: 31 мм

**304 350**

Винт с внутренним шестигранником

| Номинальное Напряжение / Ток / Сечение |
|---|
| 1000 V ~ / 309 A / 150 мм² |
| 600 V ~ / 270 A / AWG 2 - 300 kcmil |
| 1000 V ~ / 281 A |
| |
| 35 - 150 мм² / 50 - 150 мм² |
| 2 - 300 / 50 - 150 мм² |
| 31 мм / 10 - 14 Nm |

| Тип | № для Заказа | Упак. |
|---|---|---|
| AVK 150 | **304 350** | 4 |

| Тип | № для Заказа | L мм | Упак. |
|---|---|---|---|
| UK 150/2 | **478 352** | 45 | 5 |
| UK 150/3 | **478 353** | 70 | 5 |
| UK 150/4 | **478 354** | 95 | 5 |

| Тип | № для Заказа | Упак. |
|---|---|---|
| AVK / EK6 | **304 370** | 20 |

| |
|---|
| 35 - 150 мм² / 150 мм² - 309 A |
| 8 kV / 3 |
| 1 / B14 |
| IP 10 / - |
| |
| Смотрите страницу 125 для подбора маркировки. |
| • Маркировка DY 5 DG 10/6 может использоваться с AVK / EK 6 |

## AVK 240

Ширина: 36 мм

**304 360**

Винт с внутренним шестигранником

| Номинальное Напряжение / Ток / Сечение |
|---|
| 1000 V ~ / 415 A / 240 мм² |
| 600 V ~ / 370 A / AWG 2/0 - 500 kcmil |
| 1000 V ~ / 380 A |
| |
| 50 - 240 мм² / 70 - 240 мм² |
| 2/0 - 500 / 70 - 240 мм² |
| 2/0 - 500 / 70 - 240 мм² |

| Тип | № для Заказа | Упак. |
|---|---|---|
| AVK 240 | **304 360** | 4 |

| Тип | № для Заказа | L мм | Упак. |
|---|---|---|---|
| UK 240/2 | **478 362** | 61 | 5 |
| UK 240/3 | **478 363** | 97 | 5 |
| UK 240/4 | **478 364** | 133 | 5 |

| Тип | № для Заказа | Упак. |
|---|---|---|
| AVK / EK6 | **304 370** | 20 |

| |
|---|
| 50 - 240 мм² / 240 мм² - 415 A |
| 8 kV / 3 |
| 1 / A16 |
| IP 10 / - |
| |
| Смотрите страницу 125 для подбора маркировки. |
| • Маркировка DY 5 DG 10/6 может использоваться с AVK / EK 6 |

# СЕРИЯ PB

## AVK PB 50
Ширина: 20 мм
**304 440**

Новинка

## AVK PB 70 RD
Ширина: 22 мм
**304 450**

Новинка

| **Технические данные** | Номинальное Напряжение / Ток / Сечение | | | Номинальное Напряжение / Ток / Сечение | | |
|---|---|---|---|---|---|---|
| CE (EN 60947-7-1) | 1000 V ~ / 150 A / 50 мм² | | | 1000 V ~ / 192 A / 70 мм² | | |
| UL / CSA | 600 V ~ / 150 A / AWG 6 - 1/0 | | | | | |
| ATEX | 800 V ~ / 150 A | | | | | |
| | | | | | | |
| **Подключаемые Провода** | | | | | | |
| Одножильный / Многожильный | 16 - 70 мм² / 25 - 50 мм² | | | 16 - 70 мм² / 16 - 70 мм² | | |
| AWG Сечение / Многожильный с Наконечником | 6 - 0 / 16 - 50 мм² | | | 6 - 0 / 16 - 70 мм² | | |
| Длина Снятия Изоляции / Момент Затягивания | 20 мм / 6 Nm | | | 20 мм / 6 Nm | | |
| **Данные Для Заказа** | Тип | № для Заказа | Упак. | Тип | № для Заказа | Упак. |
| Серый | AVK PB 50 | **304 440** | 6 | AVK PB 70 RD | **304 450** | 6 |
| | | | | | | |
| **Перемычка** | Тип | № для Заказа | Упак. | Тип | № для Заказа | Упак. |
| UK 95/2 UK 150/2 | UK 50/2 | **478 332** | 5 | UK 70/2 | **478 372** | 5 |
| | UK 50/3 | **478 333** | 5 | UK 70/3 | **478 373** | 5 |
| | UK 50/4 | **478 334** | 5 | UK 70/4 | **478 374** | 5 |
| UK 240/2 | | | | | | |
| **AVK / EK6** | | | | | | |
| | | | | | | |
| **Технические данные** | | | | | | |
| • Подключаемые максимальные сечения Максимальный ток нагрузки | 16 - 70 мм² / 70 мм² -192 A | | | 16 - 70 мм² / 70 мм² -192 A | | |
| • Расчетное импульсное напряжение / Степень загрязнения | 8 kV /3 | | | 8 kV /3 | | |
| • Группа изоляционного материала / Калибр контактов в соответствии с IEC 60947-1 | 1 / B 10 | | | 1 / A 11 | | |
| • Степень защиты / Частичная изоляция | IP 10 /- | | | IP 10 /- | | |
| **Маркировка Клемм** | | | | | | |
| | Смотрите страницу 125 для подбора маркировки. | | | Смотрите страницу 125 для подбора маркировки.<br>• Маркировка DY 5 DG 10/6 может использоваться с AVK / EK 6 | | |

## AVK PB 95

Новинка

Ширина: 25 мм

**304 460**

## AVK PB 150

Новинка

Ширина: 31 мм

**304 470**

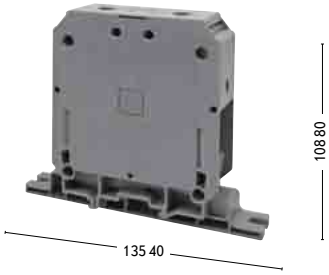


## AVK PB 240

Новинка

Ширина: 36 мм

**304 480**

| Номинальное Напряжение / Ток / Сечение | | | Номинальное Напряжение / Ток / Сечение | | | Номинальное Напряжение / Ток / Сечение | | |
|---|---|---|---|---|---|---|---|---|
| 1000 V ~ / 232 A / 95 мм² | | | 1000 V ~ / 309 A / 150 мм² | | | 1000 V ~ / 415 A / 240 мм² | | |
| 600 V ~ / 230 A / AWG 2 - 4/0 | | | 600 V ~ / 270 A / AWG 2 - 300 kcmil | | | 600 V ~ / 370 A / AWG 2/0 - 500 kcmil | | |
| 1000 V ~ / 217 A | | | 1000 V ~ / 281 A | | | 1000 V ~ / 380 A | | |
| | | | | | | | | |
| | | | | | | | | |
| 25 - 95 мм² / 35 - 95 мм² | | | 35 - 150 мм² / 50 - 150 мм² | | | 50 - 240 мм² / 70 - 240 мм² | | |
| 2- 4 / 0 - 35 - 95 мм² | | | 2 - 300 / 50 - 150 мм² | | | 2/0 - 500 / 70 - 240 мм² | | |
| 25 мм / 6-10 Nm | | | 31мм / 10-14 Nm | | | 2/0 - 500 / 70 - 240 мм² | | |
| Тип | № для Заказа | Упак. | Тип | № для Заказа | Упак. | Тип | № для Заказа | Упак. |
| AVK PB 95 | **304 460** | 6 | AVK PB 150 | **304 470** | 4 | AVK PB 240 | **304 480** | 6 |
| | | | | | | | | |
| Тип | № для Заказа | Упак. | Тип | № для Заказа | Упак. | Тип | № для Заказа | Упак. |
| UK 95/2 | **478 342** | 5 | UK 150/2 | **478 352** | 5 | UK 240/2 | **478 362** | 5 |
| UK 95/3 | **478 343** | 5 | UK 150/3 | **478 353** | 5 | UK 240/3 | **478 363** | 5 |
| UK 95/4 | **478 344** | 5 | UK 150/4 | **478 354** | 5 | UK 240/4 | **478 364** | 5 |
| | | | | | | | | |
| | | | | | | | | |
| Тип | № для Заказа | Упак. | Тип | № для Заказа | Упак. | Тип | № для Заказа | Упак. |
| AVK / EK6 | **304 370** | 20 | AVK / EK6 | **304 370** | 20 | AVK / EK6 | **304 370** | 20 |
| | | | | | | | | |
| | | | | | | | | |
| | | | | | | | | |
| 25 - 95 мм² / 95 мм² - 232 A | | | 35 - 150 мм² / 150 мм² - 309 A | | | 50 - 240 мм² / 240 мм² - 415 A | | |
| 8 kV /3 | | | 8 kV /3 | | | 8 kV /3 | | |
| 1 / B 12 | | | 1 / B 14 | | | 1 / A 14 | | |
| IP 10 /- | | | IP 10 /- | | | IP 10 /- | | |
| | | | | | | | | |
| Смотрите страницу 125 для подбора маркировки. | | | Смотрите страницу 125 для подбора маркировки. | | | Смотрите страницу 125 для подбора маркировки. | | |
| • Маркировка DY 5 DG 10/6 может использоваться с AVK / EK 6 | | | • Маркировка DY 5 DG 10/6 может использоваться с AVK / EK 6 | | | • Маркировка DY 5 DG 10/6 может использоваться с AVK / EK 6 | | |

Klemsan®

# БОЛТОВЫЕ КЛЕММЫ ДЛЯ БОЛЬШИХ ТОКОВ

## AVK 95 B

Ширина: 40 мм

**304 300**

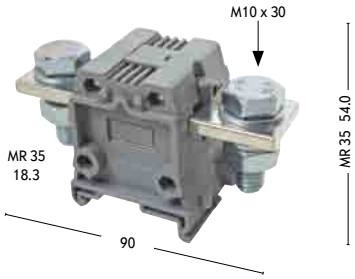


## AVK 150 B

Ширина: 48 мм

**304 310**

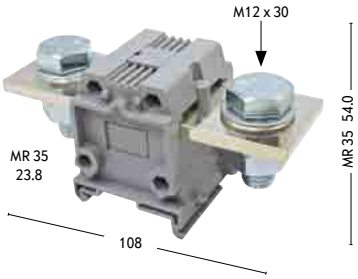


| **Технические данные** | Номинальное Напряжение / Ток / Сечение | | | Номинальное Напряжение / Ток / Сечение | | |
|---|---|---|---|---|---|---|
| CE (EN 60947-7-1) | 1000 V ~ / 232 A / 95 мм² | | | 1000 V ~ / 309 A / 150 мм² | | |
| **Подключаемые Провода** | | | | | | |
| Одножильный / Многожильный | 95 мм² / 95 мм² | | | 150 мм² / 150 мм² | | |
| AWG Сечение / Многожильный с Наконечником | 3/0 / 95 мм² | | | 300 KCMIL / 150 мм² | | |
| Длина Снятия Изоляции / Момент Затягивания | ..... мм / 4 Nm | | | ..... / 6 Nm | | |
| **Данные Для Заказа** | Тип | № для Заказа | Упак. | Тип | № для Заказа | Упак. |
| Серый | AVK 95 B | **304 300** | 4 | AVK 150 B | **304 310** | 4 |
| **Перемычка** | Тип | № для Заказа | Упак. | Тип | № для Заказа | Упак. |
| UK 95/2 UK 150/2 UK 240/2 | UKB 95/2 | **478 302** | 5 | UKB 150/2 | **478 312** | 5 |
| | UKB 95/3 | **478 303** | 5 | UKB 150/3 | **478 313** | 5 |
| | UKB 95/4 | **478 304** | 5 | UKB 150/4 | **478 314** | 5 |
| **Защитный профиль** | Тип | № для Заказа | Упак. | Тип | № для Заказа | Упак. |
| | KKB 95 | **466 100** | 4 | KKB 150 | **466 110** | 4 |
| **Технические данные** | | | | | | |
| • Подключаемые максимальные сечения Максимальный ток нагрузки | 95 мм² / 95 мм² - 232 A | | | 150 мм² / 150 мм² - 309 A | | |
| • Расчетное импульсное напряжение / Степень загрязнения | 8 kV / 3 | | | 8 kV / 3 | | |
| • Группа изоляционного материала / Калибр контактов в соответствии с IEC 60947-1 | 1 / - | | | 1 / - | | |
| • Степень защиты / Частичная изоляция | IP 10 / - | | | IP 10 / - | | |
| **Маркировка Клемм** | | | | | | |
| | • Маркировка DY 5 DG 10/6 может использоваться с Серией AVK Болтовые Клеммы. | | | • Маркировка DY 5 DG 10/6 может использоваться с Серией AVK Болтовые Клеммы. | | |

Klemsan®

## AVK 240 B

Ширина: 53 мм

**304 320**

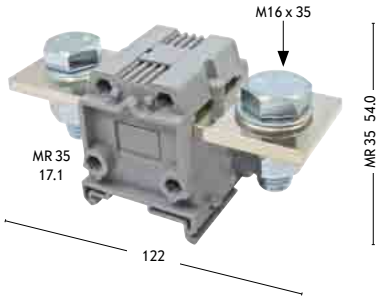


| Номинальное Напряжение / Ток / Сечение | | |
|---|---|---|
| 1000 V ~ / 415 A / 240 мм² | | |
| | | |
| | | |
| | | |
| | | |
| 240 мм² / 240 мм² | | |
| 500 KCMIL / 240 мм² | | |
| ..... / 10 - 14 Nm | | |
| Тип | № для Заказа | Упак. |
| AVK 240 B | **304 320** | 4 |
| | | |
| | | |
| Тип | № для Заказа | Упак. |
| UKB 240/2 | **478 322** | 5 |
| UKB 240/3 | **478 323** | 5 |
| UKB 240/4 | **478 324** | 5 |
| | | |
| | | |
| Тип | № для Заказа | Упак. |
| KKB 240 | **466 120** | 4 |
| | | |
| | | |
| 240 мм² / 240 мм² - 415 A | | |
| 8 kV / 3 | | |
| 1 / -0S | | |
| IP 10 / - | | |
| | | |

• Маркировка DY 5 DG 10/6 может использоваться с Серией AVK Болтовые Клеммы.

# МНОГОЯРУСНЫЕ ВИНТОВЫЕ КЛЕММЫ / КЛЕММЫ ДЛЯ ПОДКЛЮЧЕНИЯ ДАТЧИКОВ

Многоярусные Винтовые Клеммы используются в оборудовании с высокой плотностью монтажа. Провода подключают к клеммам на разных ярусах в результате чего площадь монтажа сокращается пропорционально количеству ярусов. Многоярусные конструкции и наличие рядов шунтирования делают эти клеммы особенно удобными для подключения пускателей и исполнительных механизмов.

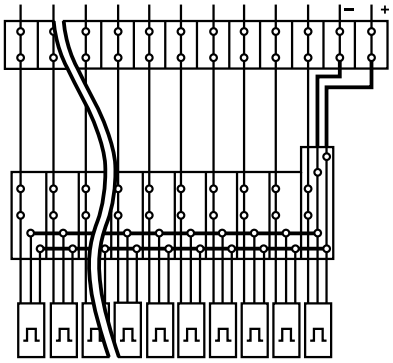

50% сохранение места

Двухъярусные клеммы используются в оборудовании с высокой плотностью монтажа. Можно устанавливать перемычки и маркировку на обеих ярусах.

Многожильный кабель сечением до 16 мм² может монтироваться в оборудование с ограниченным пространством. Предлагаемые перемычки для объединения выводов клемм обеих ярусов упрощают проектирование и монтаж.

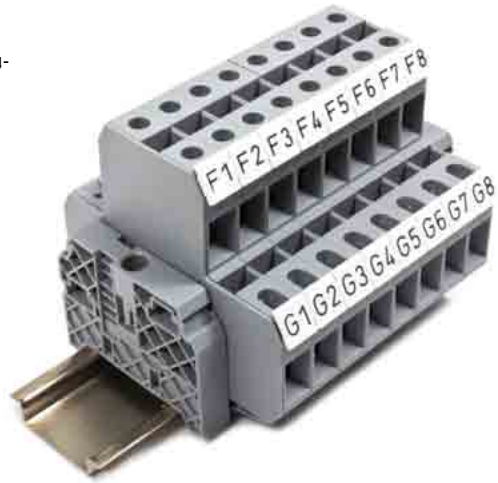

Многоярусные конструкции и наличие рядов шунтирования делают серии PUK особенно удобными для подключения пускателей и исполнительных механизмов. Можно устанавливать перемычки и маркировку на трех ярусах.

Klemsan®

# ДВУХЪЯРУСНЫЕ ВИНТОВЫЕ КЛЕММЫ

## PIK 2,5 N

Ширина: 5 мм

- 317 109
- 317 101
- 317 100

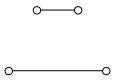

## PIK 2,5 NK

Ширина: 5 мм

- 317 129
- 317 121
- 317 120

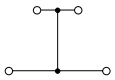

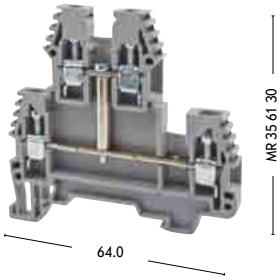


| Технические данные | | Номинальное Напряжение / Ток / Сечение | | | Номинальное Напряжение / Ток / Сечение | | |
|---|---|---|---|---|---|---|---|
| TSE / CE (EN 60947-7-1) | | 500 V ~ / 24 A / 2,5 мм² | | | 500 V ~ / 24 A / 2,5 мм² | | |
| UL / CSA | | 300 V ~ / 20 A / AWG 26 - 12 | | | 300 V ~ / 20 A / AWG 26 - 12 | | |
| ATEX | | 400 V ~ / 21,5 A | | | | | |
| **Подключаемые Провода** | | | | | | | |
| Одножильный / Многожильный | | 0,5 - 4 мм² / 0,5 - 4 мм² | | | 0,5 - 4 мм² / 0,5 - 4 мм² | | |
| AWG Сечение / Многожильный с Наконечником | | 26 - 12 / 0,5 - 2,5 мм² | | | 26 - 10 / 0,5 - 2,5 мм² | | |
| Длина Снятия Изоляции / Момент Затягивания | | 9 мм / 0,5 Nm | | | 9 мм / 0,4Nm | | |
| **Данные Для Заказа** | | Тип | № для Заказа | Упак. | Тип | № для Заказа | Упак. |
| Полиамид 6.6 | Серый | PIK 2,5 N | **317 109** | 100 | PIK 2,5 NK | **317 129** | 20 |
| | Серый | | | | | | |
| | Серый | | | | | | |
| | Серый | | | | | | |
| **Технические данные** | | | | | | | |
| Напряжение Диода | | | | | | | |
| Ток Диода | | | | | | | |
| Диод | | | | | | | |
| **Торцевая Крышка** | | Тип | № для Заказа | Упак. | Тип | № для Заказа | Упак. |
| Ширина 1,5 мм - Полиамид 6.6 | Серый | NPP PIK 2,5 - 4 N | **449 019** | 25 | NPP PIK 2,5 - 4 N | **449 019** | 25 |
| **Перемычка** | | Тип | № для Заказа | Упак. | Тип | № для Заказа | Упак. |
| | | UK 2,5/2 | **474 122** | 25 | UK 2,5/2 | **474 122** | 25 |
| | | UK 2,5/3 | **474 123** | 20 | UK 2,5/3 | **474 123** | 20 |
| | | UK 2,5/4 | **474 124** | 15 | UK 2,5/4 | **474 124** | 15 |
| | | UK 2,5/10 | **474 129** | 5 | UK 2,5/10 | **474 129** | 5 |
| | | | | | Перемычку можно использовать только на нижнем ярусе | | |
| **Технические данные** | | | | | | | |
| • Подключаемые максимальные сечения Максимальный ток нагрузки | | 0,2 - 4 мм² / 4 мм² / 28 A | | | 0,2 - 4 мм² / 4 мм² / 28 A | | |
| • Расчетное импульсное напряжение / Степень загрязнения | | 6 kV / 3 | | | 6 kV / 3 | | |
| • Группа изоляционного материала / Калибр контактов в соответствии с IEC 60947-1 | | 1 / B3 | | | 1 / B3 | | |
| • Степень защиты / Частичная изоляция | | IP 20 / - | | | IP 20 / - | | |
| **Маркировка Клемм** | | | | | | | |
| | | Смотрите страницу 104 - 107 для подбора маркировки. | | | Смотрите страницу 104 - 107 для подбора маркировки. | | |

• Смотрите страницу 143 для подбора отвёртки.

## PIK 2,5 ND

Ширина: 5 мм

- 317 219
- 317 211
- 317 210

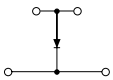


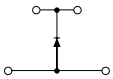


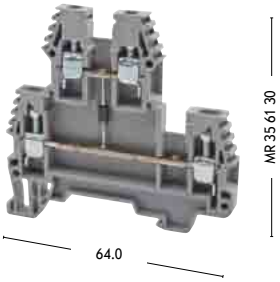


| Номинальное Напряжение / Ток / Сечение | | |
|---|---|---|
| 500 V ~ / 24 A / 2,5 мм² | | |
| 300 V ~ / 20 A / AWG 26 - 12 | | |
| | | |
| | | |
| 0,5 - 4 мм² / 0,5 - 4 мм² | | |
| 26 - 12 / 0,5 - 2,5 мм² | | |
| 9 мм / 0,4Nm | | |
| **Тип** | **№ для Заказа** | **Упак.** |
| PIK 2,5 ND - A | **317 219** | 20 |
| PIK 2,5 ND - B | **317 229** | 20 |
| | | |
| | | |
| | | |
| 1000 V | | |
| 0,5 A | | |
| 1 N 4007 | | |
| **Тип** | **№ для Заказа** | **Упак.** |
| NPP PIK 2,5 - 4 N | **449 019** | 25 |
| | | |
| | | |
| | | |
| **Тип** | **№ для Заказа** | **Упак.** |
| UK 2,5/2 | **474 122** | 25 |
| UK 2,5/3 | **474 123** | 20 |
| UK 2,5/4 | **474 124** | 15 |
| UK 2,5/10 | **474 129** | 5 |
| Перемычку можно использовать только на нижнем ярусе | | |
| | | |
| 0,2 - 4 мм² / 4 мм² / 28 A | | |
| 6 kV / 3 | | |
| 1 / B3 | | |
| IP 20 / - | | |
| | | |
| Смотрите страницу 104 - 107 для подбора маркировки. | | |

## PIK 2,5 NLD

Ширина: 5 мм

- ... ..9
- ... ..1
- ... ..0

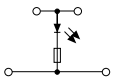


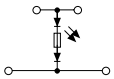


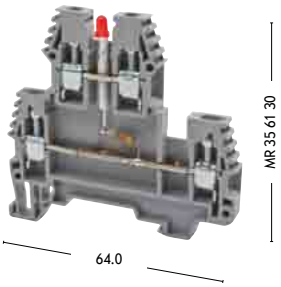


| Номинальное Напряжение / Ток / Сечение | | |
|---|---|---|
| - V ~ / 24 A / 2,5 мм² | | |
| - V ~ / 20 A / AWG 26 - 12 | | |
| | | |
| | | |
| 0,5 - 4 мм² / 0,5 - 4 мм² | | |
| 26 - 12 / 0,5 - 2,5 мм² | | |
| 9 мм / 0,4Nm | | |
| **Тип** | **№ для Заказа** | **Упак.** |
| PIK 2,5 NLD | **317 329 (24V DC) / 317 319 (24V AC)** | 20 |
| PIK 2,5 NLD | **317 429 (48V DC) / 317 419 (48V AC)** | 20 |
| PIK 2,5 NLD | **317 629 (110V DC) / 317 619 (110V AC)** | 20 |
| PIK 2,5 NLD | **317 729 (220V DC) / 317 719 (220V AC)** | 20 |
| | | |
| | | |
| | | |
| **Тип** | **№ для Заказа** | **Упак.** |
| NPP PIK 2,5-4 N | **449 019** | 25 |
| | | |
| | | |
| | | |
| **Тип** | **№ для Заказа** | **Упак.** |
| UK 2,5/2 | **476 222** | 25 |
| UK 2,5/3 | **476 223** | 20 |
| UK 2,5/4 | **476 224** | 15 |
| UK 2,5/10 | **476 229** | 5 |
| Перемычку можно использовать только на нижнем ярусе | | |
| | | |
| 0,2 - 4 мм² / 4 мм² / 28 A | | |
| 6 kV / 3 | | |
| 1 / B3 | | |
| IP 20 / - | | |
| | | |
| Смотрите страницу 104 - 107 для подбора маркировки. | | |

• Смотрите страницу 143 для подбора отвёртки.

Klemsan®

# ДВУХЪЯРУСНЫЕ ВИНТОВЫЕ КЛЕММЫ

## PIK 4 N

Ширина: 6 мм

- 319 109
- 319 101
- 319 100

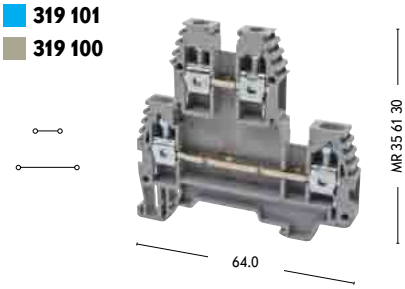


## PIK 4 NK

Ширина: 6 мм

- 319 129
- 319 121
- 319 120

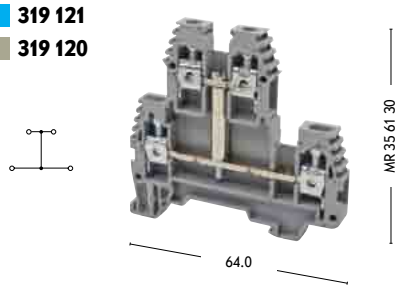


| Технические данные | | Номинальное Напряжение / Ток / Сечение | | | Номинальное Напряжение / Ток / Сечение | | |
|---|---|---|---|---|---|---|---|
| TSE / CE (EN 60947-7-1) | | 500 V ~ / 32 A / 4 мм² | | | 500 V ~ / 32 A / 4 мм² | | |
| UL / CSA | | 300 V ~ / 30 A / AWG 26 - 10 | | | 300 V ~ / 30 A / AWG 26 - 10 | | |
| ATEX | | 400 V ~ / 29 5 A | | | | | |
| | | | | | | | |
| **Подключаемые Провода** | | | | | | | |
| Одножильный / Многожильный | | 0,5 - 6 мм² / 0,5 - 6 мм² | | | 0,5 - 6 мм² / 0,5 - 6 мм² | | |
| AWG Сечение / Многожильный с Наконечником | | 26 - 10 / 0,5 - 4 мм² | | | 26 - 10 / 0,5 - 4 мм² | | |
| Длина Снятия Изоляции / Момент Затягивания | | 9 мм / 0,5 Nm | | | 9 мм / 0,5 Nm | | |
| **Данные Для Заказа** | | Тип | № для Заказа | Упак. | Тип | № для Заказа | Упак. |
| Полиамид 6.6 | Серый | PIK 4 N | **319 109** | 100 | PIK 4 NK | **319 129** | 20 |
| | Серый | | | | | | |
| | Серый | | | | | | |
| | Серый | | | | | | |
| **Технические данные** | | | | | | | |
| Напряжение Диода | | | | | | | |
| Ток Диода | | | | | | | |
| Диод | | | | | | | |
| **Торцевая Крышка** | | Тип | № для Заказа | Упак. | Тип | № для Заказа | Упак. |
| Ширина 1,5 мм - Полиамид 6.6 | Серый | NPP PIK 2,5 - 4 N | **449 019** | 25 | NPP PIK 2,5-4 N | **449 019** | 25 |
| | | | | | | | |
| | | | | | | | |
| **Перемычка** | | Тип | № для Заказа | Упак. | Тип | № для Заказа | Упак. |
| | | UK 4/2 | **474 132** | 25 | UK 4/2 | **474 132** | 25 |
| | | UK 4/3 | **474 133** | 20 | UK 4/3 | **474 133** | 20 |
| | | UK 4/4 | **474 134** | 15 | UK 4/4 | **474 134** | 15 |
| | | UK 4/10 | **474 139** | 5 | UK 4/10 | **474 139** | 5 |
| | | | | | Перемычку можно использовать только на нижнем ярусе | | |
| **Технические данные** | | | | | | | |
| • Подключаемые максимальные сечения Максимальный ток нагрузки | | 0,2 - 6 мм² / 6 мм² / 39 A | | | 0,2 - 6 мм² / 6 мм² / 39 A | | |
| • Расчетное импульсное напряжение / Степень загрязнения | | 6 kV / 3 | | | 6 kV / 3 | | |
| • Группа изоляционного материала / Калибр контактов в соответствии с IEC 60947-1 | | 1 / B4 | | | 1 / B4 | | |
| • Степень защиты / Частичная изоляция | | IP 20 / - | | | IP 20 / - | | |
| **Маркировка Клемм** | | | | | | | |
| | | Смотрите страницу 104 - 107 для подбора маркировки. | | | Смотрите страницу 104 - 107 для подбора маркировки. | | |

• Смотрите страницу 143 для подбора отвёртки.

## PIK 4 ND

Ширина: 6 мм

- 319 219
- 319 211
- 319 210

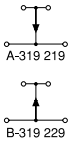


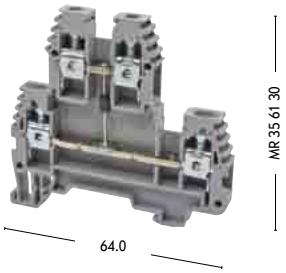


| Номинальное Напряжение / Ток / Сечение | | |
|---|---|---|
| 500 V ~ / 32 A / 4 мм² | | |
| 300 V ~ / 30 A / AWG 26 - 10 | | |
| | | |
| | | |
| | | |
| 0,5 - 6 мм² / 0,5 - 6 мм² | | |
| 26 - 10 / 0,5 - 4 мм² | | |
| 9 мм / 0,5 Nm | | |
| **Тип** | **№ для Заказа** | **Упак.** |
| PIK 4 ND - A | **319 219** | 20 |
| PIK 4 ND - B | **319 229** | 20 |
| | | |
| | | |
| | | |
| 1000 V | | |
| 0,5 A | | |
| 1 N 4007 | | |
| **Тип** | **№ для Заказа** | **Упак.** |
| NPP PIK 2,5-4 N | **449 019** | 25 |
| | | |
| | | |
| **Тип** | **№ для Заказа** | **Упак.** |
| UK 4/2 | **474 132** | 25 |
| UK 4/3 | **474 133** | 20 |
| UK 4/4 | **474 134** | 15 |
| UK 4/10 | **474 139** | 5 |
| Перемычку можно использовать только на нижнем ярусе | | |
| | | |
| 0,2 - 6 мм² / 6 мм² / 39 A | | |
| 6 kV / 3 | | |
| 1 / B4 | | |
| IP 20 / - | | |
| | | |
| Смотрите страницу 104 - 107 для подбора маркировки. | | |

## PIK 4 NLD

Ширина: 6 мм

- ... ..9
- ... ..1
- ... ..0

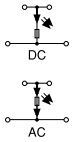


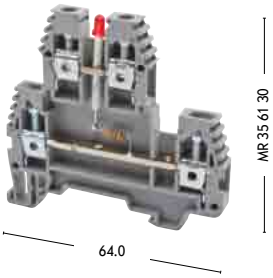


| Номинальное Напряжение / Ток / Сечение | | |
|---|---|---|
| - V ~ / 32 A / 4 мм² | | |
| - V ~ / 30 A / AWG 26 - 10 | | |
| | | |
| | | |
| | | |
| 0,5 - 6 мм² / 0,5 - 6 мм² | | |
| 26 - 10 / 0,5 - 4 мм² | | |
| 9 мм / 0,5 Nm | | |
| **Тип** | **№ для Заказа Заказа** | **Упак.** |
| PIK 4 NLD | **319 329 (24V DC) / 319 319 (24V AC)** | 20 |
| PIK 4 NLD | **319 429 (48V DC) / 319 419 (48V AC)** | 20 |
| PIK 4 NLD | **319 629 (110V DC) / 319 619 (110V AC)** | 20 |
| PIK 4 NLD | **319 729 (220V DC) / 319 719 (220V AC)** | 20 |
| | | |
| | | |
| | | |
| | | |
| **Тип** | **№ для Заказа** | **Упак.** |
| NPP PIK 2,5-4 N | **449 019** | 25 |
| | | |
| | | |
| **Тип** | **№ для Заказа** | **Упак.** |
| UK 4/2 | **474 132** | 25 |
| UK 4/3 | **474 133** | 20 |
| UK 4/4 | **474 134** | 15 |
| UK 4/10 | **474 139** | 5 |
| Перемычку можно использовать только на нижнем ярусе | | |
| | | |
| 0,2 - 6 мм² / 6 мм² / 39 A | | |
| 6 kV / 3 | | |
| 1 / B4 | | |
| IP 20 / - | | |
| | | |
| Смотрите страницу 104 - 107 для подбора маркировки. | | |

• Смотрите страницу 143 для подбора отвёртки.

Klemsan®

# ДВУХЪЯРУСНЫЕ ВИНТОВЫЕ КЛЕММЫ

# МНОГОЯРУСНЫЕ ВИНТОВЫЕ КЛЕММЫ

## PIK 4 FS

Ширина: 6 мм

- 319 809
- 319 801
- 319 800

MR 35 58 9

70,5

## PIK 6/10 N

Новинка

Ширина: 10 мм

- 319 909
- 319 900

MR 35 73 0

77 90

| Технические данные | Номинальное Напряжение / Ток / Сечение | | | Номинальное Напряжение / Ток / Сечение | | |
|---|---|---|---|---|---|---|
| CE (EN 60947-7-1 / 60947-7-2) | 400 V ~ / 20 A / 4 мм² | | | 800 V ~ / 57 A / 10 мм² | | |
| UL | | | | | | |
| ATEX | 400 V ~ / 20 A | | | | | |
| | | | | | | |
| **Подключаемые Провода** | | | | | | |
| Одножильный / Многожильный | 0,5 - 6 мм² / 0,5 - 6 мм² | | | 1,5 - 16 мм² / 1,5 - 16 мм² | | |
| AWG Сечение / Многожильный с Наконечником | 26 - 10 / 0,5 - 4 мм² | | | 18 - 6 / 1,5 - 10 мм² | | |
| Длина Снятия Изоляции / Момент Затягивания | 8 мм / 0,4Nm | | | 12 мм / 1,2 Nm | | |
| **Данные Для Заказа** | Тип | № для Заказа | Упак. | Тип | № для Заказа | Упак. |
| Полиамид 6.6<br>Серый | PIK 4 FS | **319 809** | 85 | PIK 6/10 N | **319 909** | 20 |
| | | | | | | |
| **Торцевая Крышка - Отключать Plate** | Тип | № для Заказа | Упак. | Тип | № для Заказа | Упак. |
| Ширина 1,5 мм - Полиамид 6.6 Серый | NPP PIK 4 FS | **449 029** | 25 | NPP PIK 6/10 N | **449 039** | 20 |
| <br>NPP PUK 3 NPP PUK 3 T | | | | | | |
| **Перемычка** | Тип | № для Заказа | Упак. | Тип | № для Заказа | Упак. |
| | UK 4/2 | **476 232** | 25 | UK 10/2 | **474 152** | 25 |
| | UK 4/3 | **476 233** | 20 | UK 10/3 | **474 153** | 20 |
| | UK 4/4 | **476 234** | 15 | UK 10/4 | **474 154** | 15 |
| | UK 4/10 | **476 239** | 5 | UK 10/10 | **474 159** | 5 |
| | | | | | | |
| **Технические данные** | | | | | | |
| • Подключаемые максимальные сечения Максимальный ток нагрузки | 0,2 - 6 мм² / 6 мм² / 20 A | | | 0,5 - 16 мм² / 16 мм² / 76 A | | |
| • Расчетное импульсное напряжение / Степень загрязнения | 4 kV / 3 | | | 8 kV / 3 | | |
| • Группа изоляционного материала / Калибр контактов в соответствии с IEC 60947-1 | 1 / A 4 | | | 1 / B 6 | | |
| • Степень защиты / Частичная изоляция | IP 20 / - | | | IP 20 / - | | |
| **Маркировка Клемм** | | | | | | |
| | Смотрите страницу 104 - 107 для подбора маркировки. | | | Смотрите страницу 104 - 107 для подбора маркировки. | | |

• Смотрите страницу 143 для подбора отвёртки.

## PUK 3

Ширина: 6 мм

**324 109**

**324 100**

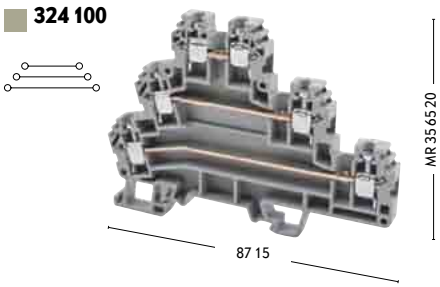


## PUK 2 T

Ширина: 6 мм

**324 209**

**324 200**

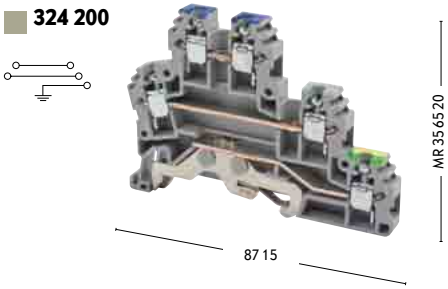


## PUK 3 T

Ширина: 6 мм

**324 309**

**324 300**

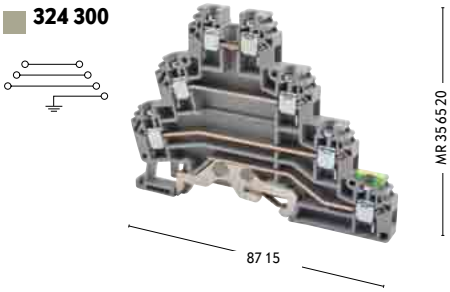


| Номинальное Напряжение / Ток / Сечение | | | Номинальное Напряжение / Ток / Сечение | | | Номинальное Напряжение / Ток / Сечение | | |
|---|---|---|---|---|---|---|---|---|
| 440 V ~ / 24 A / 2,5 мм² | | | 440 V ~ / 24 A / 2,5 мм² | | | 440 V ~ / 24 A / 2,5 мм² | | |
| 300 V ~ / 24 A / AWG 24 - 12 | | | 300 V ~ / 24 A / AWG 24 - 12 | | | 300 V ~ / 24 A / AWG 24 - 12 | | |
| 400 V ~ / 24 A | | | 400 V ~ / 24 A | | | 400 V ~ / 24 A | | |
| | | | | | | | | |
| | | | | | | | | |
| 0,5 - 4 мм² / 0,5 - 4 мм² | | | 0,5 - 4 мм² / 0,5 - 4 мм² | | | 0,5 - 4 мм² / 0,5 - 4 мм² | | |
| 24 - 12 / 1,5 - 2,5 мм² | | | 24 - 12 / 1,5 - 2,5 мм² | | | 24 - 12 / 1,5 - 2,5 мм² | | |
| 9 мм / 0,4Nm | | | 9 мм / 0,4Nm | | | 9 мм / 0,4Nm | | |
| Тип | № для Заказа | Упак. | Тип | № для Заказа | Упак. | Тип | № для Заказа | Упак. |
| PUK 3 | **324 109** | 20 | PUK 2 T | **324 209** | 25 | PUK 3 T | **324 309** | 20 |
| | | | | | | | | |
| Тип | № для Заказа | Упак. | Тип | № для Заказа | Упак. | Тип | № для Заказа | Упак. |
| NPP PUK 3 | **450 139** | 10 | NPP PUK 2 T | **450 149** | 10 | NPP PUK 3 T | **450 159** | 10 |
| | | | | | | | | |
| | | | | | | | | |
| | | | | | | | | |
| | | | | | | | | |
| Тип | № для Заказа | Упак. | Тип | № для Заказа | Упак. | Тип | № для Заказа | Упак. |
| UK 2,5/2 | **480 132** | 25 | UK 2,5/2 | **480 132** | 25 | UK 2,5/2 | **480 132** | 25 |
| UK 2,5/3 | **480 133** | 20 | UK 2,5/3 | **480 133** | 20 | UK 2,5/3 | **480 133** | 20 |
| UK 2,5/4 | **480 134** | 15 | UK 2,5/4 | **480 134** | 15 | UK 2,5/4 | **480 134** | 15 |
| UK 2,5/10 | **480 139** | 5 | UK 2,5/10 | **480 139** | 5 | UK 2,5/10 | **480 139** | 5 |
| | | | | | | Перемычку можно использовать только на верхнем ярусе | | |
| | | | | | | | | |
| 0,2 - 4 мм² / 4 мм² / 32 A | | | 0,2 - 4 мм² / 4 мм² / 32 A | | | 0,2 - 4 мм² / 4 мм² / 32 A | | |
| 6 kV / 3 | | | 8 kV / 3 | | | 8 kV / 3 | | |
| 1 / B 6 | | | 1 / B 3 | | | 1 / B 3 | | |
| IP 20 / - | | | IP 20 / PE | | | IP 20 / PE | | |
| | | | | | | | | |
| Смотрите страницу 104 - 107 для подбора маркировки. | | | Смотрите страницу 104 - 107 для подбора маркировки. | | | Смотрите страницу 104 - 107 для подбора маркировки. | | |

• Смотрите страницу 143 для подбора отвёртки.

Klemsan®

# ВИНТОВЫЕ КЛЕММЫ ДЛЯ ПОДКЛЮЧЕНИЯ ДАТЧИКОВ

## PUK 3 S

Ширина: 6 мм

**324 409**

**324 400**

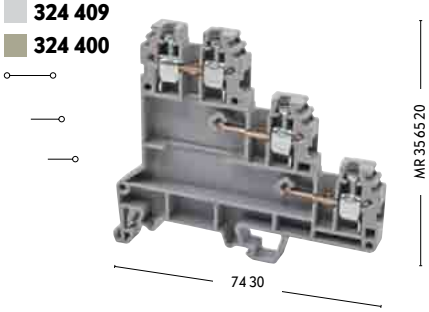


## PUK 3 SLD (NPN)

Ширина: 6 мм

**324 419**

**324 400**

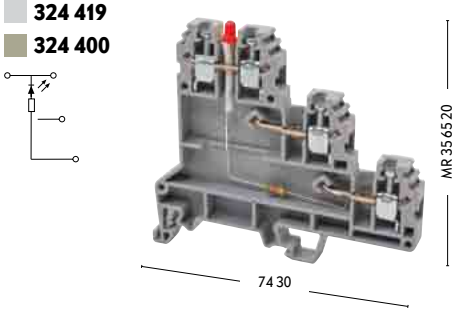


| **Технические данные** | Номинальное Напряжение / Ток / Сечение | | | Номинальное Напряжение / Ток / Сечение | | |
|---|---|---|---|---|---|---|
| CE (EN 60947-7-1) | 500 V ~ / 24 A / 2,5 мм² | | | - V ~ / 24 A / 2,5 мм² | | |
| UL / CSA | 300 V ~ / 24 A / AWG 24 - 12 | | | | | |
| **Подключаемые Провода** | | | | | | |
| Одножильный / Многожильный | 0,5 - 4 мм² / 0,5 - 4 мм² | | | 0,5 - 4 мм² / 0,5 - 4 мм² | | |
| AWG Сечение / Многожильный с Наконечником | 24 - 12 / 0,5 - 2,5 мм² | | | 24 - 12 / 0,5 - 2,5 мм² | | |
| Длина Снятия Изоляции / Момент Затягивания | 9 мм / 0,4Nm | | | 9 мм / 0,4Nm | | |
| **Данные Для Заказа** | Тип | № для Заказа | Упак. | Тип | № для Заказа | Упак. |
| Полиамид 6.6 Серый | PUK 3 S | **324 409** | 20 | PUK 3 SLD (NPN) | **324 419 (24 VDC)** | 20 |
| **Торцевая Крышка - Отключать Plate** | Тип | № для Заказа | Упак. | Тип | № для Заказа | Упак. |
| Ширина 1,5 мм - Полиамид 6.6 Серый | NPP PUK 3 S | **450 169** | 10 | NPP PUK 3 S | **450 169** | 10 |
| **Перемычка** | Тип | № для Заказа | Упак. | Тип | № для Заказа | Упак. |
| | UK 2,5/2 | **480 132** | 25 | UK 2,5/2 | **480 132** | 25 |
| | UK 2,5/3 | **480 133** | 20 | UK 2,5/3 | **480 133** | 20 |
| | UK 2,5/4 | **480 134** | 15 | UK 2,5/4 | **480 134** | 15 |
| | UK 2,5/10 | **480 139** | 5 | UK 2,5/10 | **480 139** | 5 |
| **Технические данные** | | | | | | |
| • Подключаемые максимальные сечения Максимальный ток нагрузки | 0,2 - 4 мм² / 4 мм² / 32 A | | | 0,2 - 4 мм² / 4 мм² / 32 A | | |
| • Расчетное импульсное напряжение / Степень загрязнения | 6 kV / 3 | | | 8 kV / 3 | | |
| • Группа изоляционного материала / Калибр контактов в соответствии с IEC 60947-1 | 1 / B3 | | | 1 / B3 | | |
| • Степень защиты / Частичная изоляция | IP 20 / - | | | IP 20 / - | | |
| **Маркировка Клемм** | | | | | | |
| | Смотрите страницу 104 - 107 для подбора маркировки. | | | Смотрите страницу 104 - 107 для подбора маркировки. | | |

NPP PUK 3 S

• Смотрите страницу 143 для подбора отвёртки.

# Klemsan®

## PUK 3 SLD (PNP)

Ширина: 6 мм

**324 429**

**324 420**

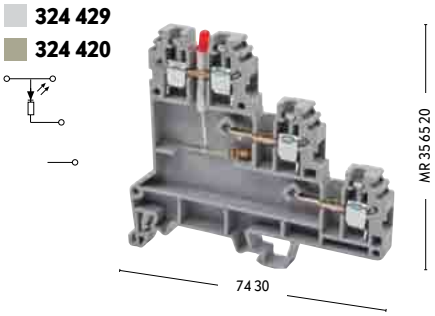


| Номинальное Напряжение / Ток / Сечение | | |
|---|---|---|
| - V ~ / 24 A / 2,5 мм² | | |
| | | |
| | | |
| | | |
| | | |
| 0,5 - 4 мм² / 0,5 - 4 мм² | | |
| 24 - 12 / 0,5 - 2,5 мм² | | |
| 9 мм / 0,4Nm | | |
| Тип | № для Заказа | Упак. |
| PUK 3 SLD (PNP) | **324 309 (24 VDC)** | 20 |

| Тип | № для Заказа | Упак. |
|---|---|---|
| NPP PUK 3 S | **450 169** | 10 |
| | | |
| | | |
| | | |
| | | |

| Тип | № для Заказа | Упак. |
|---|---|---|
| UK 2,5/2 | **480 132** | 25 |
| UK 2,5/3 | **480 133** | 20 |
| UK 2,5/4 | **480 134** | 15 |
| UK 2,5/10 | **480 139** | 5 |

| |
|---|
| 0,2 - 4 мм² / 4 мм² / 32 A |
| 8 kV / 3 |
| 1 / B3 |
| IP 20 / - |

Смотрите страницу 104 - 107 для подбора маркировки.

• Смотрите страницу 143 для подбора отвёртки.

# ВИНТОВЫЕ КЛЕММЫ С РАЗМЫКАТЕЛЯМИ / ИЗМЕРИТЕЛЬНЫЕ КЛЕММЫ / КЛЕММЫ С ДЕРЖАТЕЛЕМ ПРЕДОХРАНИТЕЛЯ

В клеммах серии ASK с держателем предохранителя используются широко распространенные предохранители 5*20 мм. Имеется клемма со светодиодом для индикации перегоревшего предохранителя. Данные клеммы можно использовать в цепях постоянного и переменного тока

Измерительные Клеммы предназначены для коммутации цепей вторичных обмоток трансформаторов тока и имеют по обеим сторонам места для установки изолированных перемычек для закорачивания. С их помощью можно создавать различные схемы: измерительные и релейной защиты. В серии WGO 1 и WGO 3 тестовые штекеры поставляются в комплекте с клеммами. Измерительные клеммы производства Klemsan имеют такие преимущества как удобное и безопасное обслуживание защита от случайного прикосновения к токоведущим частям защита от случайнок коммутации вторичной обмотки и имеют универсальное основание для установки на монтажных рейках MR 32 и MR 35 а наличие продуманной системы пломбирования клеммных групп позволяет собирать законченные решения по коммутации вторичных цепей ТТ в задачах РЗА и учета электроэнергии.

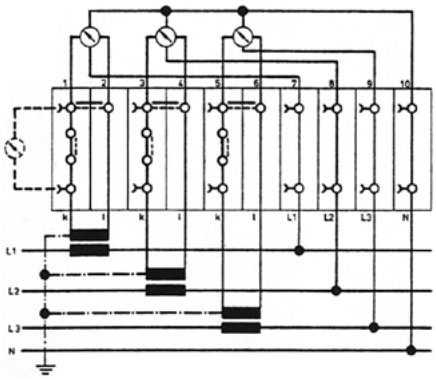

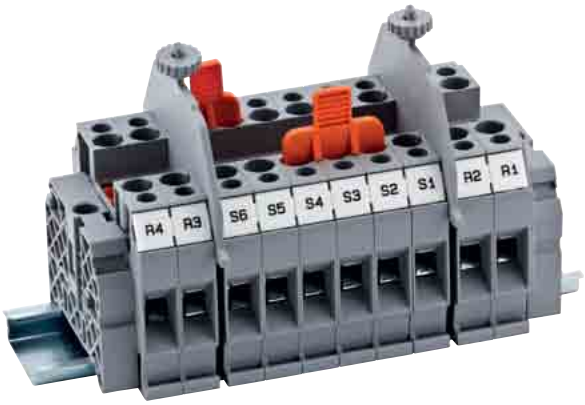

Клеммы с размыкателями размыкают цепь без отсоединения проводов с помощью ножевого размыкателя.

Klemsan®

# ВИНТОВЫЕ КЛЕММЫ С РАЗМЫКАТЕЛЯМИ

## ASK 2 B

Ширина: 8 мм

- 360 119
- 360 110

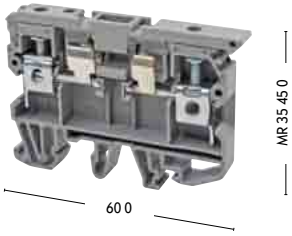


## ASK 3 A

Ширина: 6 2 мм

- 353 109
- 353 100

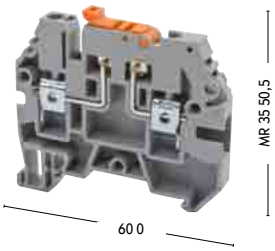


| Технические данные | Номинальное Напряжение / Ток / Сечение | | | Номинальное Напряжение / Ток / Сечение | | |
|---|---|---|---|---|---|---|
| CE (EN 60947-7-1 / 60947-7-3) | 500 V ~ / 6,3 A / 6 мм² | | | 500 V ~ / 16 A / 4 мм² | | |
| UL / CSA | 300 V ~ / 6,3 A / AWG 26 - 8 | | | 600 V ~ / 16 A / AWG 26 - 10 | | |
| **Подключаемые Провода** | | | | | | |
| Одножильный / Многожильный | 0,5 - 10 мм² / 1,5 - 10 мм² | | | 0,5 - 6 мм² / 0,5 - 6 мм² | | |
| AWG Сечение / Многожильный с Наконечником | 26 - 8 / 1,5 - 6 мм² | | | 26 - 10 / 0,5 - 4 мм² | | |
| Длина Снятия Изоляции / Момент Затягивания | 12 мм / 0 8 Nm | | | 10 мм / 0,5 Nm | | |
| **Данные Для Заказа** | Тип | № для Заказа | Упак. | Тип | № для Заказа | Упак. |
| Полиамид 6.6 Серый | ASK 2 B | **360 119** | 25 | ASK 3 A | **353 109** | 50 |
| **Торцевая Крышка** | Тип | № для Заказа | Упак. | Тип | № для Заказа | Упак. |
| Ширина 1,5 мм - Полиамид 6.6 Серый | NPP ASK 2 | **450 049** | 25 | NPP ASK 3 | **450 059** | 10 |
| **Перемычка** | | | | Тип | № для Заказа | Упак. |
| | | | | UK 4/2 | **476 232** | 25 |
| | | | | UK 4/3 | **476 233** | 20 |
| | | | | UK 4/4 | **476 234** | 15 |
| **Технические данные** | | | | | | |
| • Подключаемые максимальные сечения Максимальный ток нагрузки | 0,5 - 10 мм² / 10 мм² / 6,3 A | | | 0,2 - 6 мм² / 6 мм² / 16 A | | |
| • Расчетное импульсное напряжение / Степень загрязнения | 6 kV / 3 | | | 6 kV / 3 | | |
| • Группа изоляционного материала / Калибр контактов в соответствии с IEC 60947-1 | 1 / B5 | | | 1 / B4 | | |
| • Степень защиты / Частичная изоляция | IP 20 / - | | | IP 20 / - | | |
| **Маркировка Клемм** | | | | | | |
| | Смотрите страницу 104 - 107 для подбора маркировки. | | | Смотрите страницу 104 - 107 для подбора маркировки. | | |

NPP ASK 3

NPP ASK 2

• Смотрите страницу 143 для подбора отвёртки.

## AVK 2,5 EA

Новинка

Ширина: 6 мм

**324 949**

**324 940**

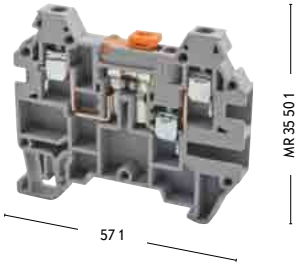


## AVK 2,5 CCA

Новинка

Ширина: 6 мм

**324 939**

**324 930**

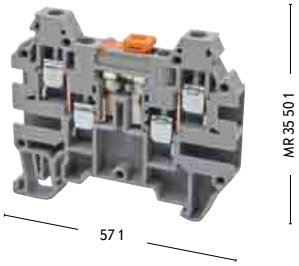


| Номинальное Напряжение / Ток / Сечение | | | Номинальное Напряжение / Ток / Сечение | | |
|---|---|---|---|---|---|
| 400 V / 16 A / 2,5 мм² | | | 400 V / 16 A / 2,5 мм² | | |
| | | | | | |
| | | | | | |
| | | | | | |
| | | | | | |
| 0,5 - 4 мм² / 0,5 - 4 мм² | | | 0,5 - 4 мм² / 0,5 - 4 мм² | | |
| 26 - 12 / 0,5 - 2,5 мм² | | | 26 - 12 / 0,5 - 2,5 мм² | | |
| 10 - 0,5 Nm | | | 10 - 0,5 Nm | | |
| Тип | № для Заказа | Упак. | Тип | № для Заказа | Упак. |
| AVK 2,5 EA | **324 949** | 80 | AVK 2,5 CCA | **324 939** | 50 |
| | | | | | |
| Тип | № для Заказа | Упак. | Тип | № для Заказа | Упак. |
| NPP AVK 2,5 CC | **444 139** | 25 | NPP AVK 2,5 CC | **444 139** | 25 |
| | | | | | |
| | | | | | |
| | | | | | |
| | | | | | |
| | | | | | |
| | | | | | |
| | | | | | |
| | | | | | |
| | | | | | |
| | | | | | |
| 0,5 - 4 мм² / 4 мм² - 16 A | | | 0,5 - 4 мм² / 4 мм² - 16 A | | |
| 8 kV /3 | | | 8 kV /3 | | |
| 1 / B3 | | | 1 / B3 | | |
| IP 20 / - | | | IP 20 / - | | |
| | | | | | |
| Смотрите страницу 104 - 107 для подбора маркировки. | | | Смотрите страницу 104 - 107 для подбора маркировки. | | |

• Смотрите страницу 143 для подбора отвёртки.

Klemsan®

# ВИНТОВЫЕ КЛЕММЫ С РАЗМЫКАТЕЛЯМИ

## ASK 3 MB

Ширина: 6 2 мм

- 363 009
- 363 000

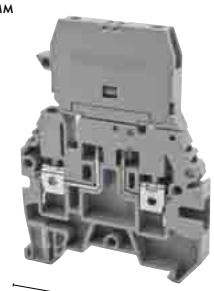

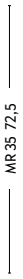


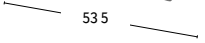


## ASK 3 FB

Ширина: 6 2 мм

- 362 009
- 362 000

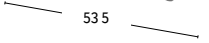


| Технические данные | Номинальное Напряжение / Ток / Сечение | | | Номинальное Напряжение / Ток / Сечение | | |
|---|---|---|---|---|---|---|
| CE (EN 60947-7-1 / 60947-7-3) | 500 V ~ / 16 A / 4 мм² | | | 500 V ~ / 16 A / 4 мм² | | |
| UL / CSA | 600 V ~ / 10 A / AWG 26 - 10 | | | 600 V ~ / 10 A / AWG 26 - 10 | | |
| **Подключаемые Провода** | | | | | | |
| Одножильный / Многожильный | 0,5 - 6 мм² / 0,5 - 6 мм² | | | 0,5 - 6 мм² / 0,5 - 6 мм² | | |
| AWG Сечение / Многожильный с Наконечником | 26 - 8 / 0,5 - 4 мм² | | | 26 - 10 / 0,5 - 4 мм² | | |
| Длина Снятия Изоляции / Момент Затягивания | 10 мм / 0,5 Nm | | | 10 мм / 0,5 Nm | | |
| **Данные Для Заказа** | Тип | № для Заказа | Упак. | Тип | № для Заказа | Упак. |
| Полиамид 6.6 Серый | ASK 3 MB | **363 009** | 20 | ASK 3 FB | **362 009** | 20 |
| **Торцевая Крышка** | Тип | № для Заказа | Упак. | Тип | № для Заказа | Упак. |
| Ширина 1,5 мм - Полиамид 6.6 Серый | NPP ASK 3 | **450 059** | 10 | NPP ASK 3 | **450 059** | 10 |
| NPP ASK 3 | | | | | | |
| **Перемычка** | Тип | № для Заказа | Упак. | Тип | № для Заказа | Упак. |
| | UK 4/2 | **476 232** | 25 | UK 4/2 | **476 232** | 25 |
| | UK 4/3 | **476 233** | 20 | UK 4/3 | **476 233** | 20 |
| | UK 4/4 | **476 234** | 15 | UK 4/4 | **476 234** | 15 |
| **Технические данные** | | | | | | |
| • Подключаемые максимальные сечения Максимальный ток нагрузки | 0,2 - 6 мм² / 6 мм² / 16 A | | | 0,2 - 6 мм² / 6 мм² / 16 A | | |
| • Расчетное импульсное напряжение / Степень загрязнения | 6 kV / 3 | | | 6 kV / 3 | | |
| • Группа изоляционного материала / Калибр контактов в соответствии с IEC 60947-1 | 1 / B4 | | | 1 / B4 | | |
| • Степень защиты / Частичная изоляция | IP 20 / - | | | IP 20 / - | | |
| **Маркировка Клемм** | | | | | | |
| | Смотрите страницу 104 - 107 для подбора маркировки. | | | Смотрите страницу 104 - 107 для подбора маркировки. | | |

• Смотрите страницу 143 для подбора отвёртки.

## ASK 4 B

Ширина: 10 мм

**360 129**

**360 120**

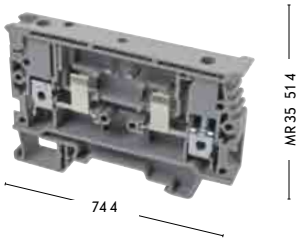


| Номинальное Напряжение / Ток / Сечение | | |
|---|---|---|
| 750 V ~ / 6,3 A / 6 мм² | | |
| 600 V ~ / 6,3 A / AWG 22 - 8 | | |
| | | |
| | | |
| | | |
| 0,5 - 10 мм² / 1,5 - 10 мм² | | |
| 26 - 8 / 1,5 - 6 мм² | | |
| 12 мм / 0 8 Nm | | |
| Тип | № для Заказа | Упак. |
| ASK 4 B | **360 129** | 20 |
| | | |
| | | |
| | | |
| | | |
| | | |
| | | |
| | | |
| | | |
| | | |
| | | |
| | | |
| 0,5 - 10 мм² / 10 мм² / 6,3 A | | |
| 6 kV / 3 | | |
| 1 / B5 | | |
| IP 20 / - | | |
| | | |
| Смотрите страницу 104 - 107 для подбора маркировки. | | |

• Смотрите страницу 143 для подбора отвёртки.

Klemsan®

# ИЗМЕРИТЕЛЬНЫЕ КЛЕММЫ

## WGO 1

Ширина: 8 мм

**370 5..**

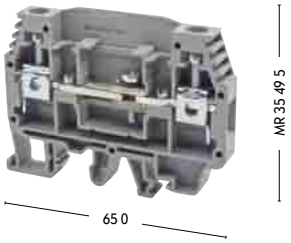


## WGO 2 N

Ширина: 10 мм

**375 8..**

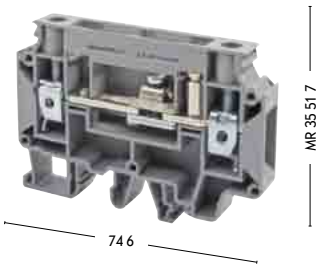


| **Технические данные** | Номинальное Напряжение / Ток / Сечение | | | Номинальное Напряжение / Ток / Сечение | | |
|---|---|---|---|---|---|---|
| CE (EN 60947-7-1 ) | 400 V ~ / 41 A / 6 mm² | | | 400 V ~ / 57 A / 10 мм² | | |
| UL / CSA | 300 V ~ / 50 A / AWG 20 - 8 | | | | | |
| ATEX | 250 V ~ / 41 A | | | | | |
| **Подключаемые Провода** | | | | | | |
| Одножильный / Многожильный | 0,5 - 10 мм² / 1,5 - 10 мм² | | | 1,5 - 16 мм² / 1,5 - 16 мм² | | |
| AWG Сечение / Многожильный с Наконечником | 26 - 8 / 1,5 - 6 мм² | | | 16 - 8 / 1,5 - 10 мм² | | |
| Длина Снятия Изоляции / Момент Затягивания | 12 мм / 0 8 Nm | | | 10 мм / 1,2 Nm | | |
| **Данные Для Заказа** | Тип | № для Заказа | Упак. | Тип | № для Заказа | Упак. |
| Полиамид 6.6 Без Разъемов - Бежевый / Серый | WGO 1 | **370,500 - 370 590** | 50 | WGO 2 N | **375 800 - 375 890** | 50 |
| С 1 Разъемом - Бежевый / Серый | WGO 1 | **370 501 - 370 591** | 50 | WGO 2 N | **375 801 - 375 891** | 50 |
| С 2 Разъемами - Бежевый / Серый | WGO 1 | **370 502 - 370 592** | 50 | WGO 2 N | **375 804-375 894** | 50 |
| С 1 Тест Разъемом - Бежевый / Серый | WGO 1 | **370 503 - 370 593** | 50 | WGO 2 N | **375 803-375 893** | 50 |
| С 2 Тест Разъемами - Бежевый / Серый | | | | WGO 2 N | **375 802-375 892** | 50 |
| **Торцевая Крышка** | Тип | № для Заказа | Упак. | Тип | № для Заказа | Упак. |
| Бежевый | NPP WGO 1 | **450 100** | 25 | NPP WGO 2 N | **450,230** | 5 |
| Серый | NPP WGO 1 | **450 109** | 25 | NPP WGO 2 N | **450,239** | 5 |
| **Разделитель Перемычек** | Тип | № для Заказа | Упак. | Тип | № для Заказа | Упак. |
| IZUK / WGO - UAA / IZUK 10W/6 | IZUK 6/2 | **476 302** | 10 | IZUK 10/2 | **476 402** | 10 |
| | IZUK 6/3 | **476 303** | 10 | IZUK 10/3 | **476 403** | 10 |
| | IZUK 6/4 | **476 304** | 10 | IZUK 10/4 | **476 404** | 10 |
| | IZUK 6/6 | **476 306** | 10 | IZUK 10/6 | **476 406** | 10 |
| | IZUK 6/10 | **476 309** | 5 | IZUK 10/10 | **476 409** | 5 |
| | WGO UAA | **498 300** | 1 | | | |
| **Внешняя Перемычка** | Тип | № для Заказа | Упак. | Тип | № для Заказа | Упак. |
| | TKO 6/2 | **476 282** | 25 | TKO 10/2 | **476 292** | 25 |
| | TKO 6/3 | **476 283** | 20 | TKO 10/3 | **476 293** | 20 |
| | TKO 6/4 | **476 284** | 15 | TKO 10/4 | **476 294** | 15 |
| | TKO 6/10 | **476 289** | 5 | TKO 10/10 | **476 299** | 5 |
| **Технические данные** | | | | | | |
| • Подключаемые максимальные сечения Максимальный ток нагрузки | 0,2 - 10 мм² / 10 мм² - 57 A | | | 1,5 - 16 мм² / 16 мм² - 57 A | | |
| • Расчетное импульсное напряжение / Степень загрязнения | 6 kV / 3 | | | 4 kV / 3 | | |
| • Группа изоляционного материала / Калибр контактов в соответствии с IEC 60947-1 | 1 / B5 | | | 1 / B5 | | |
| • Степень защиты / Частичная изоляция | IP 20 / - | | | IP 20 / - | | |
| **Маркировка Клемм** | | | | | | |
| | Смотрите страницу 104 - 107 для подбора маркировки. | | | Смотрите страницу 104 - 107 для подбора маркировки. | | |

• Смотрите страницу 143 для подбора отвёртки.

## WGO 2 IR
Ширина: 10 мм
**375 909**

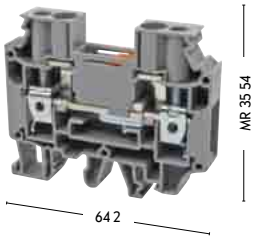


## WGO 3
Ширина: 8 мм
**375 6..**

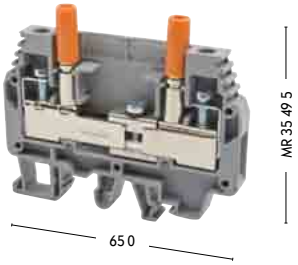


## WGL 1
Ширина: 8 мм
**375 7..**

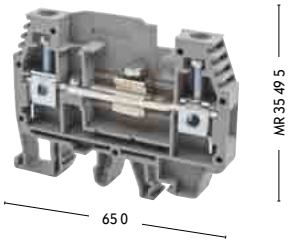


| Номинальное Напряжение / Ток / Сечение | | | Номинальное Напряжение / Ток / Сечение | | | Номинальное Напряжение / Ток / Сечение | | |
|---|---|---|---|---|---|---|---|---|
| 500 V ~ / 57 A / 10 мм² | | | 400 V ~ / 41 A / 6 мм² | | | 400 V ~ / 41 A / 6 мм² | | |
| | | | 300 V ~ / 43 A / AWG 20 - 8 | | | 300 V ~ / 50 A / AWG 20 - 8 | | |
| 400 V ~ / 57 A | | | 250 V ~ / 41 A | | | | | |
| | | | | | | | | |
| 1,5 - 16 мм² / 1,5 - 16 мм² | | | 0,5 - 10 мм² / 1,5 - 10 мм² | | | 0,5 - 10 мм² / 1,5 - 10 мм² | | |
| 16 - 8 / 1,5 - 10 мм² | | | 20 - 8 / 1,5 - 6 мм² | | | 20 - 8 / 1,5 - 6 мм² | | |
| 10 мм / 1,5 Nm | | | 10 мм / 0 8 Nm | | | 10 мм / 0 8 Nm | | |
| Тип | № для Заказа | Упак. | Тип | № для Заказа | Упак. | Тип | № для Заказа | Упак. |
| WGO 2 IR | **375 900 -375 909** | 50 | WGO 3 | **375 600 - 375 690** | 50 | WGL 1 | **375 700 - 375 790** | 50 |
| | | | WGO 3 | **375 601 - 375 691** | 50 | WGL 1 | **375 701 - 375 791** | 50 |
| | | | | | | | | |
| | | | WGO 3 | **375 603 - 375 693** | 50 | WGL 1 | **375 702 - 375 792** | 50 |
| | | | WGO 3 | **375 602 - 375 692** | 50 | | | |
| Тип | № для Заказа | Упак. | Тип | № для Заказа | Упак. | Тип | № для Заказа | Упак. |
| NPP WGO 2 IR | **450,240** | 5 | NPP WGO 3 | **450,220** | 5 | NPP WGO 1 - 2 | **450 100** | 5 |
| NPP WGO 2 IR | **450,249** | 5 | NPP WGO 3 | **450,229** | 5 | NPP WGO 1 - 2 | **450 109** | 5 |
| | | | | | | | | |
| | | | | | | | | |
| Тип | № для Заказа | Упак. | Тип | № для Заказа Заказа | Упак. | Тип | № для Заказа | Упак. |
| IZUK 10W/2 | **476 502** | 10 | IZUK 6/2 | **476 302** | 10 | IZUK 6/2 | **476 302** | 10 |
| IZUK 10W/3 | **476 503** | 10 | IZUK 6/3 | **476 303** | 10 | IZUK 6/3 | **476 303** | 10 |
| IZUK 10W/4 | **476 504** | 10 | IZUK 6/4 | **476 304** | 10 | IZUK 6/4 | **476 304** | 10 |
| IZUK 10W/6 | **476 506** | 10 | IZUK 6/6 | **476 306** | 10 | IZUK 6/6 | **476 306** | 10 |
| IZUK 10W/10 | **476 509** | 10 | IZUK 6/10 | **476 309** | 5 | IZUK 6/10 | **476 309** | 5 |
| | | | WGO UAA | **498 300** | 1 | WGO UAA | **498 300** | 1 |
| Тип | № для Заказа | Упак. | Тип | № для Заказа | Упак. | Тип | № для Заказа | Упак. |
| TKO 10/2 | **476 292** | 25 | TKO 6/2 | **476 282** | 25 | TKO 6/2 | **476 282** | 25 |
| TKO 10/3 | **476 293** | 20 | TKO 6/3 | **476 283** | 20 | TKO 6/3 | **476 283** | 20 |
| TKO 10/4 | **476 294** | 15 | TKO 6/4 | **476 284** | 15 | TKO 6/4 | **476 284** | 15 |
| TKO 10/10 | **476 299** | 5 | TKO 6/10 | **476 289** | 5 | TKO 6/10 | **476 289** | 5 |
| | | | | | | | | |
| 1,5 - 16 мм² / 16 мм² - 57 A | | | 0,2 - 10 мм² / 10 мм² - 57 A | | | 0,2 - 10 мм² / 10 мм² - 57 A | | |
| 6 kV / 3 | | | 6 kV / 3 | | | 6 kV / 3 | | |
| 1 / A6 | | | 1 / B5 | | | 1 / B5 | | |
| IP 20 / - | | | IP 20 / - | | | IP 20 / - | | |
| | | | | | | | | |
| Смотрите страницу 104 - 107 для подбора маркировки. | | | Смотрите страницу 104 - 107 для подбора маркировки. | | | Смотрите страницу 104 - 107 для подбора маркировки. | | |

• Смотрите страницу 143 для подбора отвёртки.

# КЛЕММЫ РАСПРЕДЕЛЕНИЯ

## AYK 10/16
Ширина: 11 мм
**395 100**

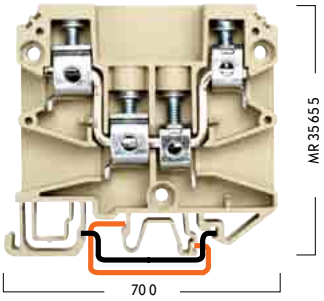


## AYK 10/16
Ширина: 11 мм
**395 200**

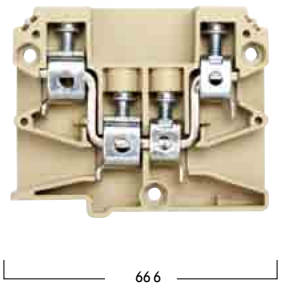


| **Технические данные** | Номинальное Напряжение / Ток / Сечение | | | Номинальное Напряжение / Ток / Сечение | | |
|---|---|---|---|---|---|---|
| CE (EN 60947-7-1) | 750 V ~ / (57 - 76 A) / (10 - 16 мм² ) | | | 750 V ~ / (57 - 76 A) / (10 - 16 мм² ) | | |
| UL / CSA | | | | | | |
| ATEX | | | | | | |
| | | | | | | |
| **Подключаемые Провода** | | | | | | |
| Одножильный / Многожильный | 1,5 - 25 мм² / 1,5 - 25 мм² | 1,5 - 16 мм² / 1,5 - 16 мм² | | 1,5 - 25 мм² / 1,5 - 25 мм² | 1,5 - 16 мм² / 1,5 - 16 мм² | |
| AWG Сечение / Многожильный с Наконечником | 12 - 4 / 1,5 - 16 мм² | 16 - 8 / 1,5 - 10 мм² | | 12 - 4 / 1,5 - 16 мм² | 16 - 8 / 1,5 - 10 мм² | |
| Длина Снятия Изоляции / Момент Затягивания | 12 мм / 1,2 Nm | 10 мм / 1,2 Nm | | 12 мм / 1,2 Nm | 10 мм / 1,2 Nm | |
| **Данные Для Заказа** | Тип | № для Заказа | Упак. | Тип | № для Заказа | Упак. |
| Полиамид 6.6 Бежевый | AYK 10/16 | **395 100** | 20 | AYK 10/16 | **395 200** | 20 |
| | | | | | | |
| | | | | | | |
| | | | | | | |
| | | | | | | |
| **Торцевая Крышка** | Тип | № для Заказа | Упак. | Тип | № для Заказа | Упак. |
| Ширина 1,5 мм - Полиамид 6.6 Бежевый | NPP AYK | **450 090** | 10 | NPP AYK | **450 090** | 10 |
| NPP AYK | | | | | | |
| **Перемычка** | | | | | | |
| | | | | | | |
| | | | | | | |
| | | | | | | |
| | | | | | | |
| | | | | | | |
| **Технические данные** | | | | | | |
| • Подключаемые максимальные сечения Максимальный ток нагрузки | 0,5 - 16 мм² / 16 мм² - 76 A | | | 0,5 - 16 мм² / 16 мм² - 76 A | | |
| • Расчетное импульсное напряжение / Степень загрязнения | 8 kV / 3 | | | 8 kV / 3 | | |
| • Группа изоляционного материала / Калибр контактов в соответствии с IEC 60947-1 | 1 / B6 | | | 1 / B6 | | |
| • Степень защиты / Частичная изоляция | IP 20 / - | | | IP 20 / - | | |
| **Маркировка Клемм** | | | | | | |
| | Смотрите страницу 104 - 107 для подбора маркировки. | | | Смотрите страницу 104 - 107 для подбора маркировки. | | |

• Смотрите страницу 143 для подбора отвёртки.

Klemsan®

## AYK 10/16 - 2 3 4 5

Ширина: 23 5 - 34 5 - 45 5 - 56 5 мм
(С Торцевой Крышкой)

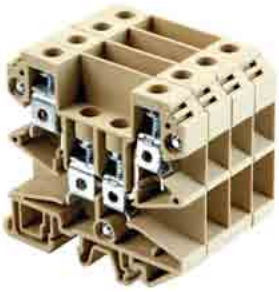

| Номинальное Напряжение / Ток / Сечение | | |
|---|---|---|
| 750 V ~ / (57 - 76 A) / (10 - 16 мм² ) | | |
| | | |
| | | |
| | | |
| | | |
| 1,5 - 25 мм² / 1,5 - 25 мм² | 1,5 - 16 мм² / 1,5 - 16 мм² | |
| 12 - 4 / 1,5 - 16 мм² | 16 - 8 / 1,5 - 10 мм² | |
| 12 мм / 1,2 Nm | 10 мм / 1,2 Nm | |
| Тип | № для Заказа | Упак. |
| AYK 10/16 - 2 | **395 220** | |
| AYK 10/16 - 3 | **395 230** | |
| AYK 10/16 - 4 | **395 240** | |
| AYK 10/16 - 5 | **395 250** | |
| | | |
| Тип | № для Заказа | Упак. |
| NPP AYK | **450 090** | 10 |
| | | |
| | | |
| | | |
| | | |
| | | |
| | | |
| | | |
| | | |
| | | |
| | | |
| | | |
| | | |
| 0,5 - 16 мм² / 16 мм² - 76 A | | |
| 8 kV / 3 | | |
| 1 / B6 | | |
| IP 20 / - | | |
| | | |
| Смотрите страницу 104 - 107 для подбора маркировки. | | |

• Смотрите страницу 143 для подбора отвёртки.

Klemsan®

# КЛЕММЫ С ДЕРЖАТЕЛЕМ ПРЕДОХРАНИТЕЛЯ

## ASK 2 S

Ширина: 8 мм

- 351 109
- 351 100

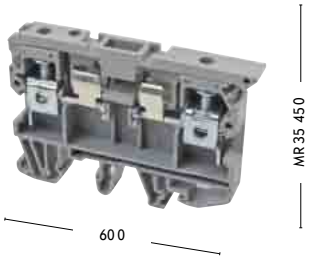


## ASK 2 LD

Ширина: 8 мм

- ... ..9
- ... ..0

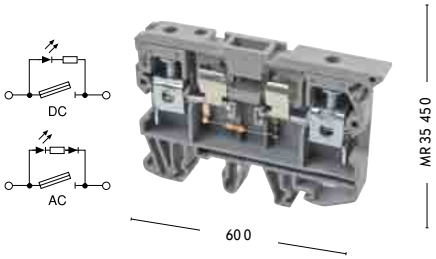


| Технические данные | | Номинальное Напряжение / Ток / Сечение | | | Номинальное Напряжение / Ток / Сечение | | |
|---|---|---|---|---|---|---|---|
| CE (EN 60947-7-1 / 60947-7-3) | | 500 V ~ / 6,3 A / 6 мм² | | | - V ~ / 6,3 A / 6 мм² | | |
| UL / CSA | | 300 V ~ / 6,3 A / AWG 26 - 8 | | | - V ~ / 6,3 A / AWG 26 - 8 | | |
| **Подключаемые Провода** | | | | | | | |
| Одножильный / Многожильный | | 0,5 - 10 мм² / 1,5 - 10 мм² | | | 0,5 - 10 мм² / 1,5 - 10 мм² | | |
| AWG Сечение / Многожильный с Наконечником | | 26 - 8 / 1,5 - 6 мм² | | | 26 - 8 / 1,5 - 6 мм² | | |
| Длина Снятия Изоляции / Момент Затягивания | | 12 мм / 0 8 Nm | | | 12 мм / 0 8 Nm | | |
| **Данные Для Заказа** | | Тип | № для Заказа | Упак. | Тип | № для Заказа | Упак. |
| Полиамид 6.6 | Серый | ASK 2 S | **351 109** | 50 | ASK 2 LD | **351,219 (24V AC)** | 25 |
| | Серый | | | | ASK 2 LD | **351,229 (24V DC)** | 25 |
| | Серый | | | | ASK 2 LD | **351 319 (48V AC)** | 25 |
| | Серый | | | | ASK 2 LD | **351 329 (48V DC)** | 25 |
| | Серый | | | | ASK 2 LD | **351,519 (110V AC)** | 25 |
| | Серый | | | | ASK 2 LD | **351,529 (110V DC)** | 25 |
| | Серый | | | | ASK 2 LD | **351 619 (220V AC)** | 25 |
| | Серый | | | | ASK 2 LD | **351 629 (220V DC)** | 25 |
| **Торцевая Крышка** | | Тип | № для Заказа | Упак. | Тип | № для Заказа | Упак. |
| Ширина 1,5 мм - Полиамид 6.6 | Серый | NPP ASK 2 | **450 049** | 25 | NPP ASK 2 | **450 040 / 450 049** | 25 |
| NPP ASK 3 NPP ASK 2 | | | | | | | |
| **Перемычка** | | | | | | | |
| | | | | | | | |
| **Технические данные** | | | | | | | |
| • Подключаемые максимальные сечения Максимальный ток нагрузки | | 0,5 - 10 мм² / 10 мм² / 6,3 A | | | 0,5 - 10 мм² / 10 мм² / 6,3 A | | |
| • Расчетное импульсное напряжение / Степень загрязнения | | 6 kV / 3 | | | 6 kV / 3 | | |
| • Группа изоляционного материала / Калибр контактов в соответствии с IEC 60947-1 | | 1 / B5 | | | 1 / B5 | | |
| • Степень защиты / Частичная изоляция | | IP 20 / - | | | IP 20 / - | | |
| **Маркировка Клемм** | | | | | | | |
| | | Смотрите страницу 104 - 107 для подбора маркировки. | | | Смотрите страницу 104 - 107 для подбора маркировки. | | |

• Смотрите страницу 143 для подбора отвёртки.

## ASK 3 M

Ширина: 6 2 мм

- 355 109
- 355 100

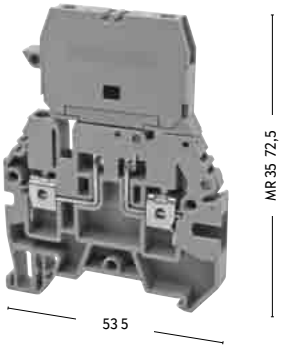


## ASK 3 MLD

Ширина: 6 2 мм

- ... ..9
- ... ..0

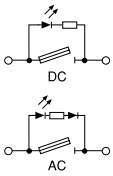


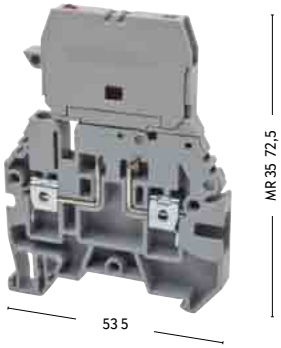


| Номинальное Напряжение / Ток / Сечение | | | Номинальное Напряжение / Ток / Сечение | | |
|---|---|---|---|---|---|
| 500 V ~ / 10 A / 4 мм² | | | - V ~ / 10 A / 4 мм² | | |
| 600 V ~ / 10 A / AWG 26 - 10 | | | - V ~ / 10 A / AWG 26 - 10 | | |
| | | | | | |
| 0,5 - 6 мм² / 0,5 - 6 мм² | | | 0,5 - 6 мм² / 0,5 - 6 мм² | | |
| 26 - 8 / 0,5 - 4 мм² | | | 26 - 10 / 0,5 - 4 мм² | | |
| 10 мм / 0,5 Nm | | | 10 мм / 0,5 Nm | | |
| Тип | № для Заказа | Упак. | Тип | № для Заказа | Упак. |
| ASK 3 M | **355 109** | 30 | ASK 3 MLD | **355 219 (24V AC)** | 30 |
| | | | ASK 3 MLD | **355 229 (24V AC)** | 30 |
| | | | ASK 3 MLD | **355 319 (48V DC)** | 30 |
| | | | ASK 3 MLD | **355 329 (48V DC)** | 30 |
| | | | ASK 3 MLD | **355 519 (110V AC)** | 30 |
| | | | ASK 3 MLD | **355 529 (110V DC)** | 30 |
| | | | ASK 3 MLD | **355 619 (220V AC)** | 30 |
| | | | ASK 3 MLD | **355 629 (220V DC)** | 30 |
| Тип | № для Заказа | Упак. | Тип | № для Заказа | Упак. |
| NPP ASK 3 | **450 059** | 10 | NPP ASK 3 | **450 059** | 10 |
| | | | | | |
| | | | | | |
| | | | | | |
| Тип | № для Заказа | Упак. | Тип | № для Заказа | Упак. |
| UK 4/2 | **476 232** | 25 | UK 4/2 | **476 232** | 25 |
| UK 4/3 | **476 233** | 20 | UK 4/3 | **476 233** | 20 |
| UK 4/4 | **476 234** | 15 | UK 4/4 | **476 234** | 15 |
| | | | | | |
| | | | | | |
| 0,2 - 6 мм² / 6 мм² / 10 A | | | 0,2 - 6 мм² / 6 мм² / 10 A | | |
| 6 kV / 3 | | | 6 kV / 3 | | |
| 1 / B4 | | | 1 / B4 | | |
| IP 20 / - | | | IP 20 / - | | |
| | | | | | |
| Смотрите страницу 104 - 107 для подбора маркировки. | | | Смотрите страницу 104 - 107 для подбора маркировки. | | |

• Смотрите страницу 143 для подбора отвёртки.

Klemsan®

# КЛЕММЫ С ДЕРЖАТЕЛЕМ ПРЕДОХРАНИТЕЛЯ

## ASK 3 F

Ширина: 6.2 мм

- 354 109
- 354 100

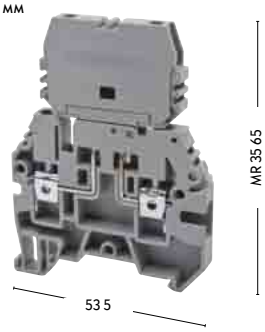


## ASK 3 FLD

Ширина: 6.2 мм

- ... ..9
- ... ..0

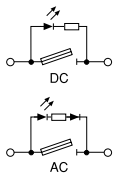


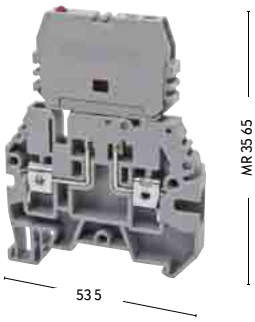


| Технические данные | | Номинальное Напряжение / Ток / Сечение | | | Номинальное Напряжение / Ток / Сечение | | |
|---|---|---|---|---|---|---|---|
| CE (EN 60947-7-1 / 60947-7-3) | | 500 V ~ / 10 A / 4 мм² | | | - V ~ / 10 A / 4 мм² | | |
| UL / CSA | | 600 V ~ / 10 A / AWG 26 - 10 | | | - V ~ / 10 A / AWG 26 - 10 | | |
| **Подключаемые Провода** | | | | | | | |
| Одножильный / Многожильный | | 0,5 - 6 мм² / 0,5 - 6 мм² | | | 0,5 - 6 мм² / 0,5 - 6 мм² | | |
| AWG Сечение / Многожильный с Наконечником | | 26 - 10 / 0,5 - 4 мм² | | | 26 - 10 / 0,5 - 4 мм² | | |
| Длина Снятия Изоляции / Момент Затягивания | | 12 мм / 0,5 Nm | | | 12 мм / 0,5 Nm | | |
| **Данные Для Заказа** | | Тип | № для Заказа | Упак. | Тип | № для Заказа | Упак. |
| Полиамид 6.6 | Серый | ASK 3 F | **354 109** | 30 | ASK 3 FLD | **354 219 (24V AC)** | 30 |
| | Серый | | | | ASK 3 FLD | **354 229 (24V AC)** | 30 |
| | Серый | | | | ASK 3 FLD | **354 319 (48V DC)** | 30 |
| | Серый | | | | ASK 3 FLD | **354 329 (48V DC)** | 30 |
| | Серый | | | | ASK 3 FLD | **354 519 (110V AC)** | 30 |
| | Серый | | | | ASK 3 FLD | **354 529 (110V DC)** | 30 |
| | Серый | | | | ASK 3 FLD | **354 619 (220V AC)** | 30 |
| | Серый | | | | ASK 3 FLD | **354 629 (220V DC)** | 30 |
| **Торцевая Крышка** | | Тип | № для Заказа | Упак. | Тип | № для Заказа | Упак. |
| Ширина 1,5 мм - Полиамид 6.6 | Серый | NPP ASK 3 | **450 059** | 10 | NPP ASK 3 | **450 059** | 10 |
| **Перемычка** | | Тип | № для Заказа | Упак. | Тип | № для Заказа | Упак. |
| | | UK 4/2 | **476 232** | 25 | UK 4/2 | **476 232** | 25 |
| | | UK 4/3 | **476 233** | 20 | UK 4/3 | **476 233** | 20 |
| | | UK 4/4 | **476 234** | 15 | UK 4/4 | **476 234** | 15 |
| **Технические данные** | | | | | | | |
| • Подключаемые максимальные сечения Максимальный ток нагрузки | | 0,2 - 6 мм² / 6 мм² / 10 A | | | 0,2 - 6 мм² / 6 мм² / 10 A | | |
| • Расчетное импульсное напряжение / Степень загрязнения | | 6 kV / 3 | | | 6 kV / 3 | | |
| • Группа изоляционного материала / Калибр контактов в соответствии с IEC 60947-1 | | 1 / B4 | | | 1 / B4 | | |
| • Степень защиты / Частичная изоляция | | IP 20 / - | | | IP 20 / - | | |
| **Маркировка Клемм** | | | | | | | |
| | | Смотрите страницу 104 - 107 для подбора маркировки. | | | Смотрите страницу 104 - 107 для подбора маркировки. | | |

NPP ASK 3

NPP AVK 4 FS

• Смотрите страницу 143 для подбора отвёртки.

# Klemsan®

## AVK 4 FS

Ширина: 8 мм

**353 309**

**353 300**

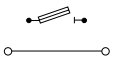

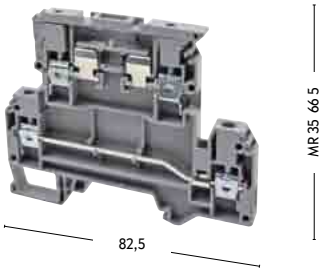


| Номинальное Напряжение / Ток / Сечение | | |
|---|---|---|
| 500 V ~ / 6,3 A / 4 мм² - 500 V ~ / 32 A / 4 мм² | | |
| 300 V ~ / 6,3 A / 4 мм² - 300 V ~ / 30 A / 4 мм² | | |
| | | |
| | | |
| | | |
| 0,5 - 10 мм² / 1,5 - 10 мм² | | |
| 26 - 8 / 1,5 - 6 мм² | | |
| 12 мм / 0 8 Nm | | |
| Тип | № для Заказа | Упак. |
| AVK 4 FS | **353 309** | 50 |

| Тип | № для Заказа | Упак. |
|---|---|---|
| NPP AVK 4 FS | **450,209** | 10 |

| Тип | № для Заказа | Упак. |
|---|---|---|
| UK 6/2 | **476 242** | 25 |
| UK 6/3 | **476 243** | 20 |
| UK 6/4 | **476 244** | 15 |
| UK 6/10 | **476 249** | 5 |
| | | |
| 0,2 - 4 мм² / 6 мм² - 10 A / 41 A | | |
| 6 kV / 3 | | |
| 1 / B4 | | |
| IP 20 / - | | |
| | | |
| Смотрите страницу 104 - 107 для подбора маркировки. | | |

• Смотрите страницу 143 для подбора отвёртки.

Klemsan®

# КЛЕММЫ С ДЕРЖАТЕЛЕМ ПРЕДОХРАНИТЕЛЯ (АМЕРИКАНСКИЙ СТАНДАРТ)

## ASK 4 S

Ширина: 10 мм

**351 129**

**351 120**

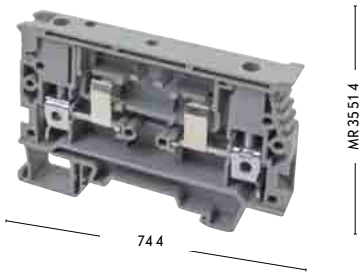


| **Технические данные** | | Номинальное Напряжение / Ток / Сечение | | |
|---|---|---|---|---|
| CE (EN 60947-7-1 / 60947-7-3) | | 750 V ~ / 6,3 A / 6 мм² | | |
| UL / CSA | | 600 V ~ / 6,3 A / AWG 22 - 8 | | |
| | | | | |
| | | | | |
| **Подключаемые Провода** | | | | |
| Одножильный / Многожильный | | 0,5 - 10 мм² / 1,5 - 10 мм² | | |
| AWG Сечение / Многожильный с Наконечником | | 22 - 8 / 1,5 - 6 мм² | | |
| Длина Снятия Изоляции / Момент Затягивания | | 12 мм / 0 8 Nm | | |
| **Данные Для Заказа** | | Тип | № для Заказа | Упак. |
| Полиамид 6.6 | Серый | ASK 4 S | **351 129** | 20 |
| | Серый | | | |
| | Серый | | | |
| | Серый | | | |
| | Серый | | | |
| | Серый | | | |
| | Серый | | | |
| | Серый | | | |
| **Технические данные** | | | | |
| • Подключаемые максимальные сечения Максимальный ток нагрузки | | 0,5 - 10 мм² / 10 мм² - 6,3 A | | |
| • Расчетное импульсное напряжение / Степень загрязнения | | 8 kV / 3 | | |
| • Группа изоляционного материала / Калибр контактов в соответствии с IEC 60947-1 | | 1 / B5 | | |
| • Степень защиты / Частичная изоляция | | IP 20 / - | | |
| **Маркировка Клемм** | | | | |
| | | Смотрите страницу 104 - 107 для подбора маркировки. | | |

• Смотрите страницу 143 для подбора отвёртки.

Klemsan®

## ASK 4 LD

Ширина: 10 мм

... ..9

... ..0

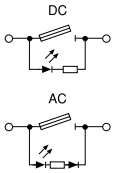


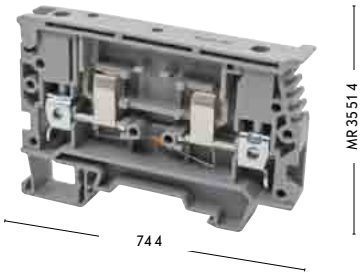


| Номинальное Напряжение / Ток / Сечение | | |
|---|---|---|
| - V ~ / 6,3 A / 6 мм² | | |
| - V ~ / - A / AWG 22 - 8 | | |
| | | |
| | | |
| | | |
| 0,5 - 10 мм² / 1,5 - 10 мм² | | |
| 22 - 8 / 1,5 - 6 мм² | | |
| 12 мм / 0 8 Nm | | |
| Тип | № для Заказа | Упак. |
| ASK 4 LD | **351 719 (24V AC)** | 20 |
| ASK 4 LD | **351 729 (24V AC)** | 20 |
| ASK 4 LD | **351 739 (48V DC)** | 20 |
| ASK 4 LD | **351 749 (48V DC)** | 20 |
| ASK 4 LD | **351 759 (110V AC)** | 20 |
| ASK 4 LD | **351 769 (110V DC)** | 20 |
| ASK 4 LD | **351 779 (220V AC)** | 20 |
| ASK 4 LD | **351 789 (220V DC)** | 20 |
| | | |
| 0,5 - 10 мм² / 10 мм² - 6,3 A | | |
| 8 kV / 3 | | |
| 1 / B5 | | |
| IP 20 / - | | |
| | | |
| Смотрите страницу 104 - 107 для подбора маркировки. | | |

• Смотрите страницу 143 для подбора отвёртки.

Klemsan®

# КЛЕММЫ С ЭЛЕКТРОННЫМИ КОМПОНЕНТАМИ

## WG - EKI

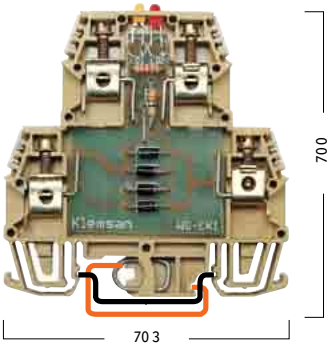


| Технические данные | |
|---|---|
| Рабочий Ток | 10 A |
| Напряжение Диода | 1000 V |
| Ток Диода | 1 A |
| | |
| **Подключаемые Провода** | |
| Одножильный | 0,5 - 6 мм² |
| Многожильный | 0,5 - 2,5 мм² |
| AWG Сечение | AWG 22 - 12 |
| | |
| Ширина Клеммы | 7 5 мм |
| Длина СнятияИзоляции | 7 мм |

| Тип | Номер Схемы | Вход. Напряж. | № для Заказа |
|---|---|---|---|
| WG - EKI | 1 | | **110 010** |
| WG - EKI | 2 | | **110 020** |
| WG - EKI | 3 | | **110 030** |
| WG - EKI | 4 | | **110 040** |
| WG - EKI | 5 | | **110 050** |
| WG - EKI | 6 | | **110 060** |
| WG - EKI | 7 | | **110 070** |
| WG - EKI | 8 | | **110 080** |
| WG - EKI | 9 | | **110 090** |
| WG - EKI | 10 | | **110 100** |
| WG - EKI | 11 | | **110 110** |
| WG - EKI | 12 | 24 V | **110 120** |
| WG - EKI | 13 | 24 V | **110 130** |
| WG - EKI | 14 | 24 V DC | **110 140** |
| WG - EKI | 14 | 110 V DC | **110 150** |
| WG - EKI | 14 | 220 V DC | **110 160** |
| WG - EKI | 15 | 24 V DC | **110 170** |
| WG - EKI | 15 | 110 V DC | **110 180** |
| WG - EKI | 15 | 220 V DC | **110 190** |
| WG - EKI | 16 | 24 V DC | **110,200** |
| WG - EKI | 17 | 24 V DC | **110,210** |
| WG - EKI | 18 | 30 V | **110,220** |
| WG - EKI | 18 | 60 V | **110,230** |
| WG - EKI | 18 | 75 V | **110,240** |
| WG - EKI | 18 | 130 V | **110,250** |
| WG - EKI | 18 | 275 V | **110,260** |
| WG - EKI | 19 | 24 V AC | **110,270** |
| WG - EKI | 19 | 48 V AC | **110,280** |
| WG - EKI | 19 | 110 V AC | **110,290** |
| WG - EKI | 19 | 220 V AC | **110 300** |
| WG - EKI | 20 | 24 V AC | **110 310** |
| WG - EKI | 20 | 110 V AC | **110 320** |
| WG - EKI | 20 | 220 V AC | **110 330** |
| WG - EKI | 21 | DC | **110 340** |
| WG - EKI | 22 | 24 V DC | **110 350** |
| WG - EKI | 22 | 48 V DC | **110 360** |
| WG - EKI | 22 | 60 V DC | **110 370** |
| WG - EKI | 23 | - | **110 380** |
| WG - EKI | 24 | - | **110 390** |

| Торцевая Крышка | Тип | Ширина | № для Заказа |
|---|---|---|---|
| | NPP - EKI | 1,2 мм | **111 010** |

**1**

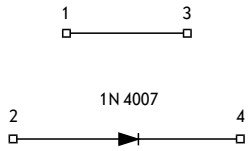


Защита от Обратной Полярности

**2**

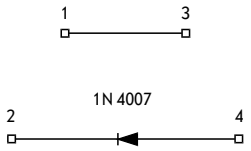


Защита от Обратной Полярности

**3**

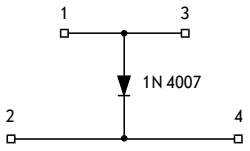


Защита от Самоиндукции

**4**

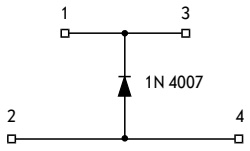


Защита от Самоиндукции

**5**

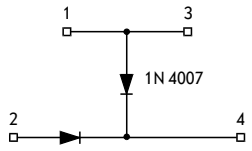


Схема Тестирования Ламп

**6**

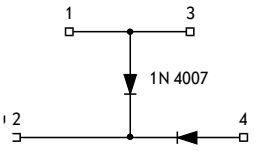


Схема Тестирования Ламп

**7**

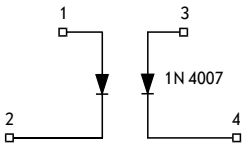


Защита от Обратной Полярности

**8**

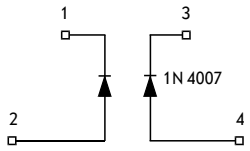


Защита от Обратной Полярности

**9**

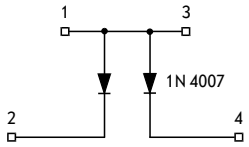


Схема Тестирования Ламп

**10**

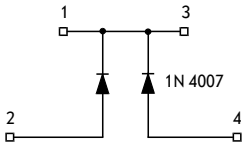


Схема Тестирования Ламп

**11**

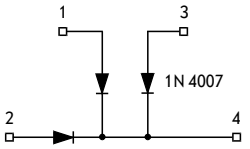


Схема Тестирования Ламп

**12**

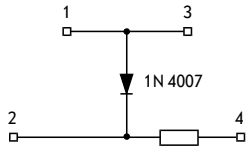


Схема Тестирования Ламп и Светодиодов

**13**

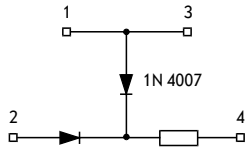


Схема Тестирования Ламп и Светодиодов

**14**

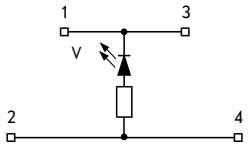


Индикатор Постоянного Напряжения

**15**

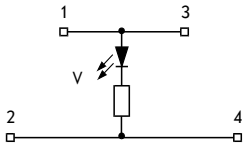


Индикатор Постоянного Напряжения

**16**

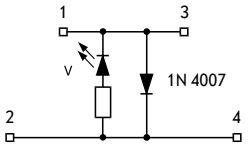


Индикатор Постоянного Напряжения
+ Защита от Самоиндукции

**17**

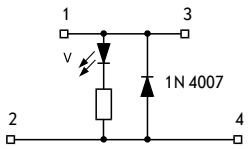


Индикатор Постоянного Напряжения
+ Защита от Самоиндукции

**18**

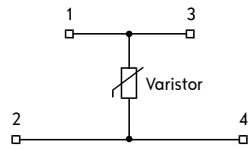


Защита от Перенапряжения

**19**

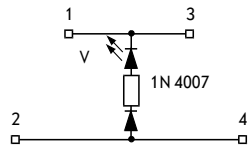


Индикатор Постоянного Напряжения

**20**

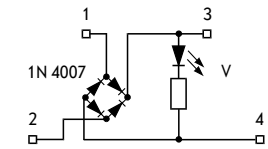


Индикатор Постоянного Напряжения +
Выпрямитель

**21**

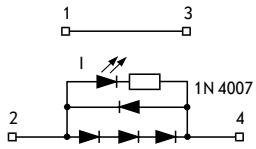


Индикатор Рабочего Тока

**22**

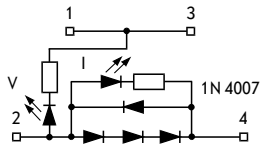


Индикатор Постоянного Тока и Напряжения

**23**

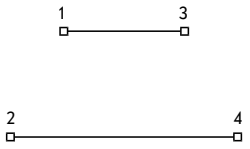


Клемма с Поперечным Соединением

**24**

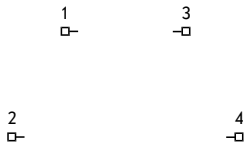


С Пустой Печатной Платой

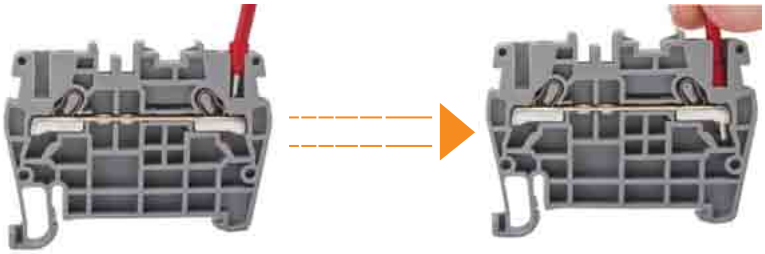

## ЛЕГКОСТЬ УСТАНОВКИ СЕРИИ PYK

Клеммы серии PYK разработаны Klemsan для подключения проводников без использования вспомогательных инструментов. Это означает что для подключения проводников достаточно просто вставить провод в гнездо клеммы. Стандартную отвертку приходится использовать только для извлечения проводника или для подключения гибкого проводника без наконечника. Благоларя запатентованному дизайну пружины предоставляют быстрое и безопасное соединение в условиях частых и сильных вибраций.

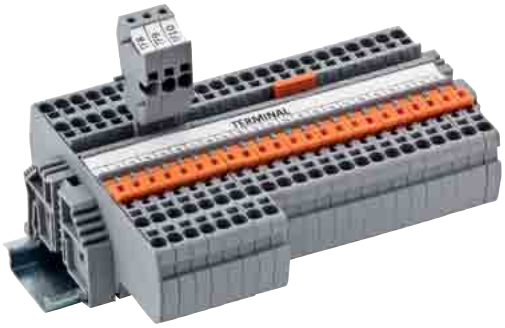


## СЕРИЯ PYK-КЛЕММЫ С РАЗМЫКАТЕЛЯМИ

Клеммы с размыкателями выключают цепь без отключения проводов с помощью ножевого размыкателя.

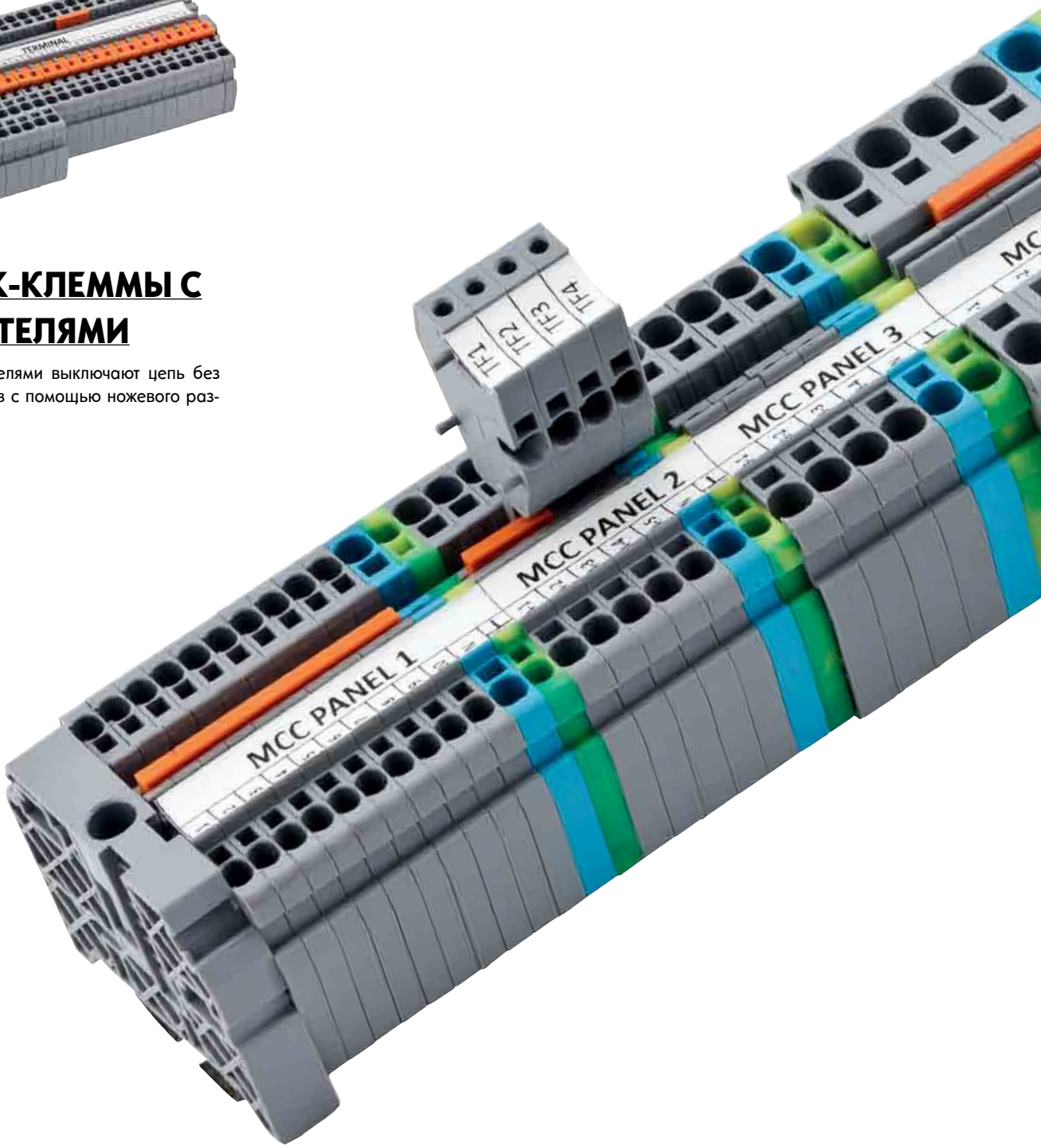

## СЕРИЯ PYK-КЛЕММЫ С ДЕРЖАТЕЛЕЛЕМ ПРЕДОХРАНИТЕЛЯ

Клемма обладает откидным держателем  который имеет специальное место для стеклянного предохранителя размером Ø5x20 или Ø5x25 вместе с одним запасным. В откидывающуюся крышку держателя предохранителя можно установить проводящую вставку для использования клеммы в качестве клеммы с размыкателем.

## СЕРИЯ PYK-МНОГОЯРУСНЫЕ КЛЕММЫ

Многоярусные клеммы делают соединение более удобным  уменьшают затраты на установку и ускоряют монтаж. Можно устанавливать перемычки и маркировку на всех ярусах. Держатель маркировки делает маркировку более видимой. Идеальны для ограниченного пространства из-за компактного дизайна.

# СЕРИЯ PYK

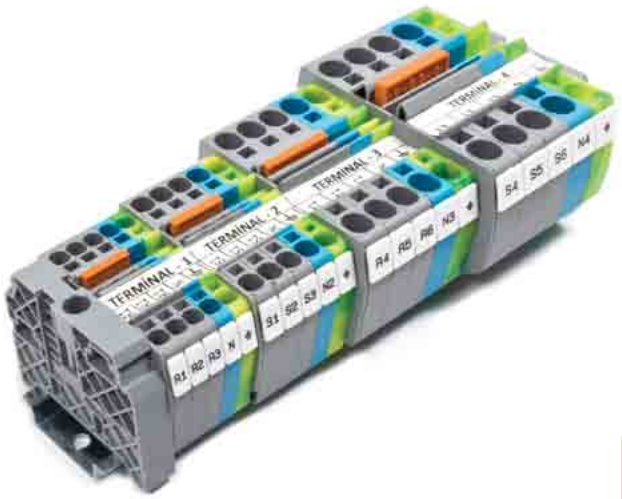


Серия PYK доступна для таких сечений 1,5 … 10 мм². Клеммы серии PYK разработаны Klemsan для подключения проводников без использования вспомогательных инструментов. Это означает что для подключения проводников достаточно просто вставить провод в гнездо клеммы. Стандартную отвертку приходиться использовать только для извлечения проводника или для подключения гибкого проводника без наконечника. Все металлические части клемм с зажимами PYK изготовлены из некорродирующих материалов. Токоведущие металлические части изготовлены из высококачественного сплава меди. Особенно важным достоинством материала контактной части клемм является его хорошая электропроводность которая не позволяет токоведущим частям сильно нагреваться. Прижимную силу контактной части клемм PYK создает изгибной пружинный элемент из высокопрочной пружинной хромоникилиевой стали. Легкие в использовании и сохраняющие время аксессуары-торцевые крышки и перемычки. Маркировка с помощью маркировочных полосок напечатанных натермопечатающем принтере а также с помощью плоттера.

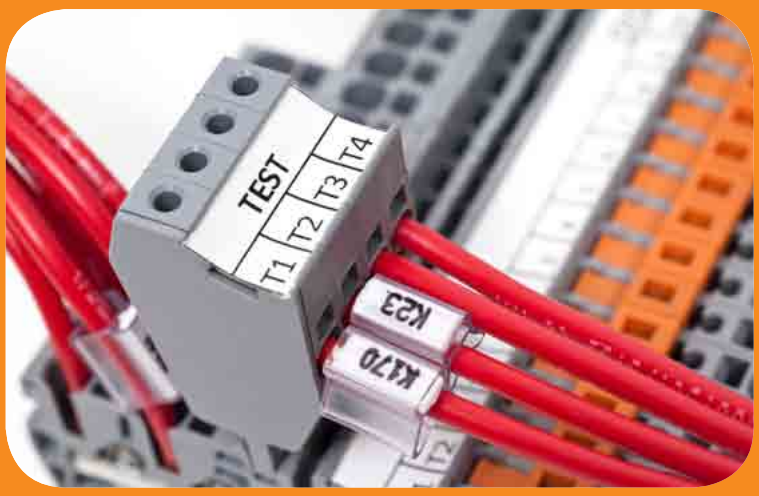

Миниклеммы Серии PYKM отвечают все возрастающим требованиям уменьшения размеров оборудования крепятся на монтажную рейку MR 15*5. Маркировка с помощью маркировочных полосок напечатанных на термопечатающем принтере а также с помощью плоттера.

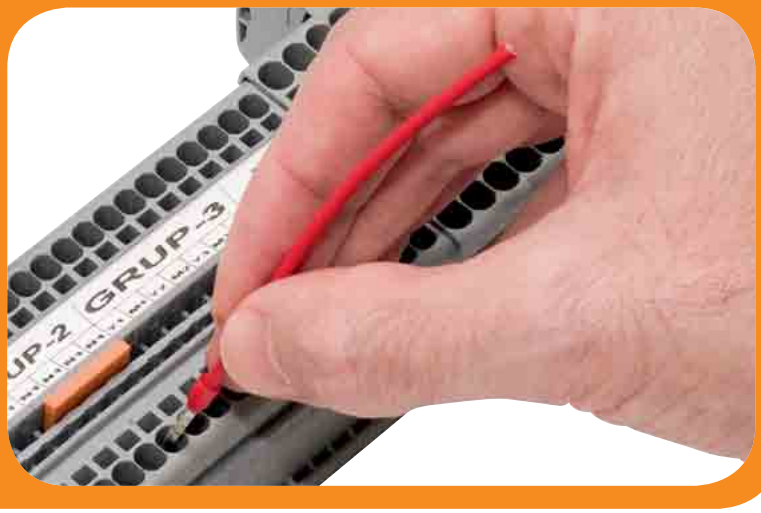


Клеммы серии PYK с заземлением имеют те же внешние размеры что и стандартные PYK клеммы для тех же самых сечений. Это позволяет установку непосредственно в один ряд проходными клеммами. Основными характеристиками являются: низкое переходное сопротивление некоррозионные контакты желто-зеленая маркировка для изоляции. Главное отличие между клеммами серии PYK с заземлением и заземляющими клеммами с винтовым зажимом состоит в контакте клеммы с монтажной рейкой. Маркировка с помощью маркировочных полосок напечатанных на термопринтере а также с помощью плоттера.

Klemsan®

# СЕРИЯ PYK БЫСТРОЗАЖИМНЫЕ ПРУЖИННЫЕ КЛЕММЫ

## PYK 1,5

Новинка

Ширина: 4 2 мм

- 307 009
- 307 001
- 307 002
- 307 003
- 307 004
- 307 000

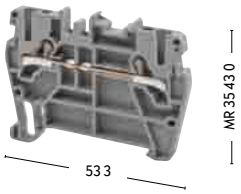


## PYK 2,5

Ширина: 5 мм

- 307 109
- 307 101
- 307 102
- 307 103
- 307 104
- 307 100

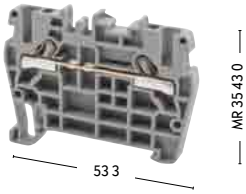


| Технические данные | Номинальное Напряжение / Ток / Сечение | | | Номинальное Напряжение / Ток / Сечение | | |
|---|---|---|---|---|---|---|
| CE (EN 60947-7-1) | 800 V/17 5 A /1,5 мм² | | | 800 V ~ / 24 A / 2,5 мм² | | |
| UL / CSA | | | | 600 V ~ / 20 A / AWG 22 - 12 | | |
| VDE | | | | 800 V ~ / 24 A / 2,5 мм² | | |
| ATEX | | | | 800 V ~ / 24 A | | |
| **Подключаемые Провода** | | | | | | |
| Одножильный / Многожильный | 0,5 - 2,5 мм² / 0,5 - 2,5 мм² | | | 0,5 - 4 мм² / 0,5 - 4 мм² | | |
| AWG Сечение / Многожильный с Наконечником | 22-14 / 0,5 - 1,5 | | | 22 - 12 / 0,5 - 2,5 мм² | | |
| Длина Снятия Изоляции / Момент Затягивания | 10 мм / . . . | | | 10 мм / .... | | |
| **Данные Для Заказа** | Тип | № для Заказа | Упак. | Тип | № для Заказа | Упак. |
| Полиамид 6.6 Серый | PYK 1,5 | **307 009** | 80 | PYK 2,5 | **307 109** | 100 |
| **Торцевая Крышка** | Тип | № для Заказа | Упак. | Тип | № для Заказа | Упак. |
| Ширина 1,2 мм - Полиамид 6.6 Серый | NPP PYK 2,5 | **446 449** | 100 | NPP PYK 2,5 | **446 449** | 100 |
| **Перемычка** | Тип | № для Заказа | Упак. | Тип | № для Заказа | Упак. |
| | UK 1,5/2 | **476 602** | 25 | UK 2,5/2 | **476 222** | 25 |
| | UK 1,5/3 | **476 603** | 20 | UK 2,5/3 | **476 223** | 20 |
| | UK 1,5/4 | **476 604** | 15 | UK 2,5/4 | **476 224** | 15 |
| | UK 1,5/10 | **476 609** | 5 | UK 2,5/10 | **476 229** | 5 |
| **Технические данные** | | | | | | |
| • Подключаемые максимальные сечения Максимальный ток нагрузки | 0,2 - 2,5 мм² / 24 A | | | 0,2 - 4 мм² / 4 мм² / 32 A | | |
| • Расчетное импульсное напряжение / Степень загрязнения | 8 kV / 3 | | | 8 kV / 3 | | |
| • Группа изоляционного материала / Калибр контактов в соответствии с IEC 60947-1 | 1 / A3 | | | 1 / A3 | | |
| • Степень защиты / Частичная изоляция | IP 20 / - | | | IP 20 / - | | |
| **Маркировка Клемм** | | | | | | |
| | Смотрите страницу 108 - 111 для подбора маркировки. | | | Смотрите страницу 108 - 111 для подбора маркировки. | | |

• Смотрите страницу 143 для подбора отвёртки.

## PYK 4

Ширина: 6 мм

- 307 119
- 307 111
- 307 112
- 307 113
- 307 114
- 307 110

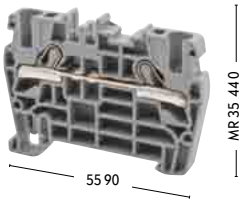


## PYK 6

Ширина: 8 мм

- 307 129
- 307 121
- 307 122
- 307 123
- 307 124
- 307 120

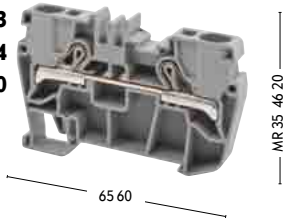


## PYK 10

Ширина: 10 мм

- 307 139
- 307 131
- 307 132
- 307 133
- 307 134
- 307 130

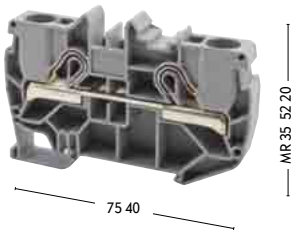


| Номинальное Напряжение / Ток / Сечение | | | Номинальное Напряжение / Ток / Сечение | | | Номинальное Напряжение / Ток / Сечение | | |
|---|---|---|---|---|---|---|---|---|
| 800 V ~ / 32 A / 4 мм² | | | 800 V ~ / 41 A / 6 мм² | | | 800 V ~ / 57 A / 10 мм² | | |
| 600 V ~ / 30 A / AWG 22 - 10 | | | 600 V ~ / 45 A / AWG 20 - 8 | | | 600 V ~ / 55 A / AWG 20 - 6 | | |
| 800 V ~ / 32 A / 4 мм² | | | | | | | | |
| 800 V ~ / 32 A | | | 800 V ~ / 41 A | | | 800 V ~ / 57 A | | |
| | | | | | | | | |
| 0,5 - 6 мм² / 0,5 - 6 мм² | | | 0,5 - 10 мм² / 0,5 - 10 мм² | | | 0,5 - 16 мм² / 0,5 - 16 мм² | | |
| 22 - 10 / 0,5 - 4 мм² | | | 20 - 8 / 0,5 - 6 мм² | | | 20 - 6 / 0,5 - 10 мм² | | |
| 10 мм / .... | | | 13 мм / .... | | | 15 мм / .... | | |
| Тип | № для Заказа | Упак. | Тип | № для Заказа | Упак. | Тип | № для Заказа | Упак. |
| PYK 4 | **307 119** | 100 | PYK 6 | **307 129** | 60 | PYK 10 | **307 139** | 50 |
| | | | | | | | | |
| Тип | № для Заказа | Упак. | Тип | № для Заказа | Упак. | Тип | № для Заказа | Упак. |
| NPP PYK 4 | **446 459** | 100 | NPP PYK 6 | **446 469** | 50 | NPP PYK 10 | **446 479** | 50 |
| | | | | | | | | |
| | | | | | | | | |
| | | | | | | | | |
| Тип | № для Заказа | Упак. | Тип | № для Заказа | Упак. | Тип | № для Заказа | Упак. |
| UK 4/2 | **476 232** | 25 | UK 6/2 | **476 242** | 25 | UK 10/2 | **476 252** | 25 |
| UK 4/3 | **476 233** | 20 | UK 6/3 | **476 243** | 20 | UK 10/3 | **476 253** | 20 |
| UK 4/4 | **476 234** | 15 | UK 6/4 | **476 244** | 15 | UK 10/4 | **476 254** | 15 |
| UK 4/10 | **476 239** | 5 | UK 6/10 | **476 249** | 5 | UK 10/10 | **476 259** | 5 |
| | | | | | | | | |
| 0,2 - 6 мм² / 6 мм² / 41 A | | | 0,2 - 10 мм² / 10 мм² / 57 A | | | 0,2 - 16 мм² / 16 мм² / 76 A | | |
| 8 kV / 3 | | | 8 kV / 3 | | | 8 kV / 3 | | |
| 1 / A4 | | | 1 / A5 | | | 1 / A4 | | |
| IP 20 / - | | | IP 20 / - | | | IP 20 / - | | |
| | | | | | | | | |
| Смотрите страницу 108 - 111 для подбора маркировки. | | | Смотрите страницу 108 - 111 для подбора маркировки. | | | Смотрите страницу 108 - 111 для подбора маркировки. | | |

• Смотрите страницу 143 для подбора отвёртки.

Klemsan®

# СЕРИЯ PYK БЫСТРОЗАЖИМНЫЕ ПРУЖИННЫЕ КЛЕММЫ С ЗАЗЕМЛЕНИЕМ

**PYK 1,5 T**
Ширина: 4 2 мм
**336 490**

Новинка

**PYK 2,5 T**
Ширина: 5 мм
**336 500**

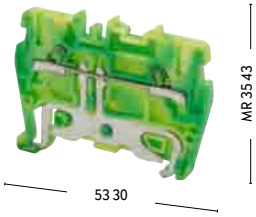


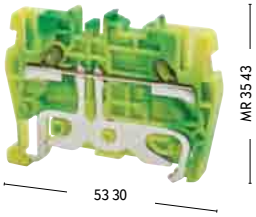


| **Технические данные** | | Номинальное Напряжение / Ток / Сечение | | | Номинальное Напряжение / Ток / Сечение | | |
|---|---|---|---|---|---|---|---|
| CE (EN 60947-7-2) | | - V ~ / - A / 1,5 мм² | | | - V ~ / - A / 2,5 мм² | | |
| UL / CSA | | | | | - V ~ / - A / AWG 22 - 12 | | |
| VDE | | | | | - V ~ / - A / 2,5 мм² | | |
| ATEX | | | | | 800 V | | |
| **Подключаемые Провода** | | | | | | | |
| Одножильный / Многожильный | | 0,5 - 2,5 мм² / 0,5 - 2,5 мм² | | | 0,5 - 4 мм² / 0,5 - 4 мм² | | |
| AWG Сечение / Многожильный с Наконечником | | 22 - 14 / 0,5 - 1,5 мм² | | | 22 - 12 / 0,5 - 2,5 мм² | | |
| Длина Снятия Изоляции / Момент Затягивания | | 10 мм / .... | | | 10 мм / .... | | |
| **Данные Для Заказа** | | Тип | № для Заказа | Упак. | Тип | № для Заказа | Упак. |
| Полиамид 6.6 | Зеленый - Желтый | PYK 1,5 T | **336 490** | 80 | PYK 2,5 T | **336 500** | 50 |
| **Торцевая Крышка** | | Тип | № для Заказа | Упак. | Тип | № для Заказа | Упак. |
| Ширина 1,2 мм - Полиамид 6.6 | Зеленый - Желтый | NPP PYK 1,5 - 2,5 T | **446 442 T** | 100 | NPP PYK 1,5 - 2,5 T | **446 442 T** | 10 |
| **Технические данные** | | | | | | | |
| • Подключаемые максимальные сечения Максимальный ток нагрузки | | 0,2 - 2,5 мм² / - | | | 0,2 - 4 мм² / - | | |
| • Расчетное импульсное напряжение / Степень загрязнения | | 8 kV / 3 | | | 8 kV / 3 | | |
| • Группа изоляционного материала / Калибр контактов в соответствии с IEC 60947-1 | | 1 / A3 | | | 1 / A3 | | |
| • Степень защиты / Частичная изоляция | | IP 20 / - | | | IP 20 / PE | | |
| **Маркировка Клемм** | | | | | | | |
| | | Смотрите страницу 108 - 111 для подбора маркировки. | | | Смотрите страницу 108 - 111 для подбора маркировки. | | |

• Смотрите страницу 143 для подбора отвёртки.

## PYK 4 T
Ширина: 6 мм
**336 510**

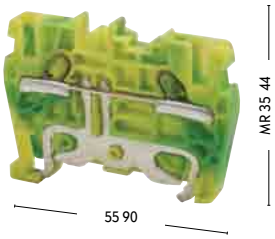


## PYK 6 T
Ширина: 8 мм
**336 520**

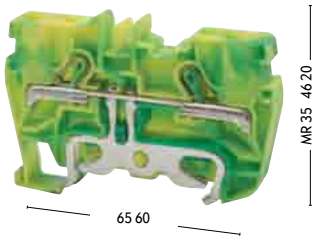


## PYK 10 T
Ширина: 10 мм
**336 530**

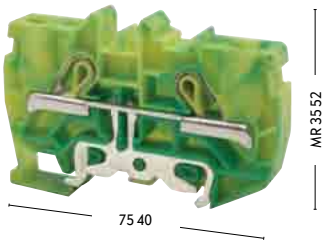


| Номинальное Напряжение / Ток / Сечение | | | Номинальное Напряжение / Ток / Сечение | | | Номинальное Напряжение / Ток / Сечение | | |
|---|---|---|---|---|---|---|---|---|
| - V ~ / - A / 4 мм² | | | - V ~ / - A / 6 мм² | | | - V ~ / - A / 10 мм² | | |
| - V ~ / - A / AWG 22 - 10 | | | - V ~ / - A / AWG 20 - 8 | | | - V ~ / - A / AWG 20 - 6 | | |
| - V ~ / - A / 4 мм² | | | | | | | | |
| 800 V | | | 800 V | | | 800 V | | |
| | | | | | | | | |
| 0,5 - 6 мм² / 0,5 - 6 мм² | | | 0,5 - 10 мм² / 0,5 - 10 мм² | | | 0,5 - 16 мм² / 0,5 - 16 мм² | | |
| 22 - 10 / 0,5 - 4 мм² | | | 20 - 8 / 0,5 - 6 мм² | | | 20 - 6 / 0,5 - 10 мм² | | |
| 10 мм / .... | | | 13 мм / .... | | | 15 мм / .... | | |
| Тип | № для Заказа | Упак. | Тип | № для Заказа | Упак. | Тип | № для Заказа | Упак. |
| PYK 4 T | **336 510** | 50 | PYK 6 T | **336 520** | 60 | PYK 10 T | **336 530** | 25 |
| | | | | | | | | |
| Тип | № для Заказа | Упак. | Тип | № для Заказа | Упак. | Тип | № для Заказа | Упак. |
| NPP PYK 4 T | **446 452 T** | 10 | NPP PYK 6 T | **446 462 T** | 10 | NPP PYK 10 T | **446 472 T** | 10 |
| | | | | | | | | |
| | | | | | | | | |
| | | | | | | | | |
| | | | | | | | | |
| 0,2 - 6 мм² / - | | | 0,2 - 10 мм² / 57 A | | | 0,2 - 16 мм² / 76 A | | |
| 8 kV / 3 | | | 8 kV / 3 | | | 8 kV / 3 | | |
| 1 / A4 | | | 1 / A5 | | | 1 / A4 | | |
| IP 20 / PE | | | IP 20 / PE | | | IP 20 / PE | | |
| | | | | | | | | |
| Смотрите страницу 108 - 111 для подбора маркировки. | | | Смотрите страницу 108 - 111 для подбора маркировки. | | | Смотрите страницу 108 - 111 для подбора маркировки. | | |

• Смотрите страницу 143 для подбора отвёртки.

# СЕРИЯ PYKM МИНИКЛЕММЫ

**PYKM 2,5**
Ширина: 5 мм
**307 399**
**307 390**

Новинка

**PYKM 2,5 T**
Ширина: 5 мм
**336 430**

Новинка

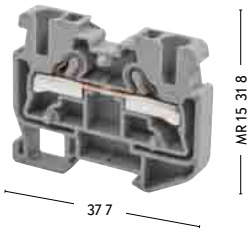


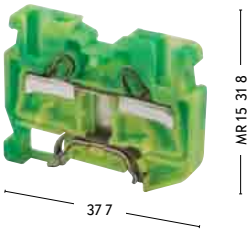


| **Технические данные** | Номинальное Напряжение / Ток / Сечение | | | Номинальное Напряжение / Ток / Сечение | | |
|---|---|---|---|---|---|---|
| CE (EN 60947-7-1 / 60947-7-2 / 60998-2-2) | 800 V ~ / 24 A / 2,5 мм² | | | - V ~ / - A / 2,5 мм² | | |
| UL / CSA | | | | | | |
| | | | | | | |
| | | | | | | |
| **Подключаемые Провода** | | | | | | |
| Одножильный / Многожильный | 0,5 - 4 мм² / 0,5 - 4 мм² | | | 0,5 - 4 мм² / 0,5 - 4 мм² | | |
| AWG Сечение / Многожильный с Наконечником | 22 - 12 / 0,5 - 2,5 мм² | | | 22 - 12 / 0,5 - 2,5 мм² | | |
| Длина Снятия Изоляции / Момент Затягивания | 10 мм / . . . | | | 10 мм / . . . | | |
| | | | | | | |
| **Данные Для Заказа** | Тип | № для Заказа | Упак. | Тип | № для Заказа | Упак. |
| Полиамид 6.6 Серый | PYKM 2,5 | **307 399** | 50 | | | |
| | | | | | | |
| Зеленый - Желтый | | | | PYKM 2,5 T | **336 430** | 50 |
| | | | | | | |
| **Торцевая Крышка** | Тип | № для Заказа | Упак. | Тип | № для Заказа | Упак. |
| Серый | PYKM NPP1 | **446 589** | 25 | | | |
| Серый | PYKM NPP2 | **446 599** | 25 | | | |
| Зеленый - Желтый | | | | PYKM NPP1 | **446 582 T** | 25 |
| Зеленый - Желтый | | | | PYKM NPP2 | **446 592 T** | 25 |
| **Технические данные** | | | | | | |
| • Подключаемые максимальные сечения Максимальный ток нагрузки | 0.2 - 4 мм² / 4мм² -32 A | | | 0.2 - 4 мм² / - | | |
| • Расчетное импульсное напряжение / Степень загрязнения | 8 kV /3 | | | 8 kV /3 | | |
| • Группа изоляционного материала / Калибр контактов в соответствии с IEC 60947-1 | 1 / A 3 | | | 1 / A 3 | | |
| • Степень защиты / Частичная изоляция | IP 20 / - | | | IP 20 / PE | | |
| **Маркировка Клемм** | | | | | | |
| | Смотрите страницу 108 - 111 для подбора маркировки. | | | Смотрите страницу 108 - 111 для подбора маркировки. | | |

• Смотрите страницу 143 для подбора отвёртки.

Klemsan®

## PYK TEST

**498 559**

| Используется с Клеммами | |
|---|---|
| **307 009** | PYK 1,5 |
| **307 109** | PYK 2,5 |
| **307 119** | PYK 4 |
| **307 229** | PYK 4 E |
| **307 169** | PYK 2,5 A |
| **307 219** | PYK 2,5 CCA |
| **307 389** | PYK 2,5 C |
| **307 439** | PYK 2,5 E |

Тестовые вилки PYK TEST сокращают время для проверки и контроля соединений  могут маркироваться стандартной маркировкой и маркировочными полосками напечатанными на термопринтерах. Сгрупированные Тестовые вилки PYK TEST могут использоваться вместе с клеммами PYK 2,5. Когда к тестовым вилкам добавляется торцевая крышка  они могут использоваться с клеммами PYK 4.

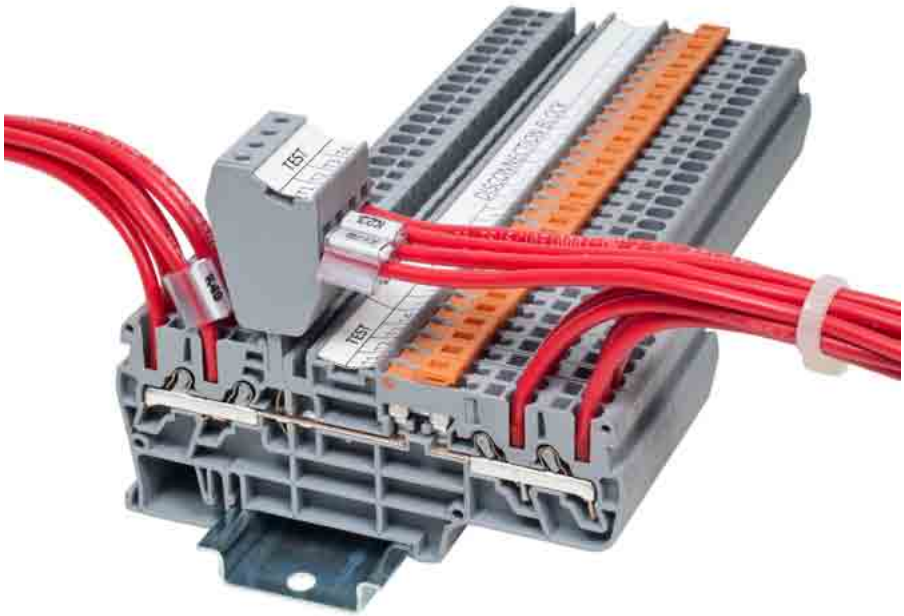

# СЕРИЯ PYK-МНОГОЯРУСНЫЕ КЛЕММЫ

Двухъярусные клеммы серии PYK позволяют работать в условиях ограниченного пространства. Кроме того двухъярусные клеммы обладают следующими преимуществами: двойная плотность монтажа доступна без удлинения монтажной рейки; перемычки устанавливаются на двух ярусах; маркировка возможна на двух ярусах.

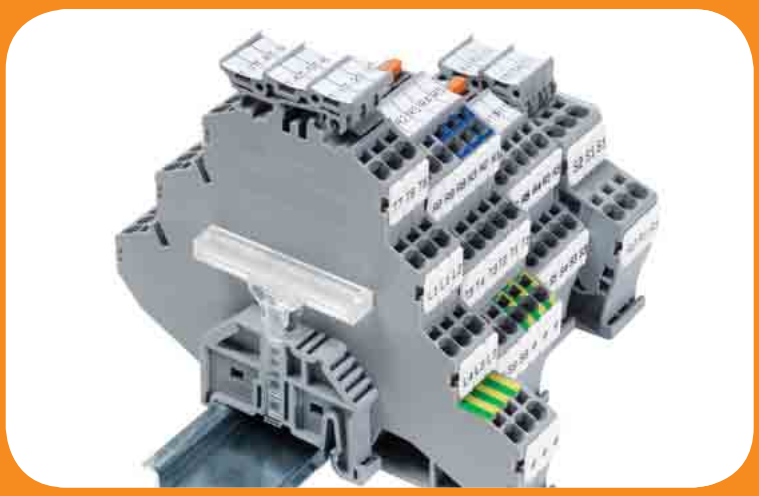

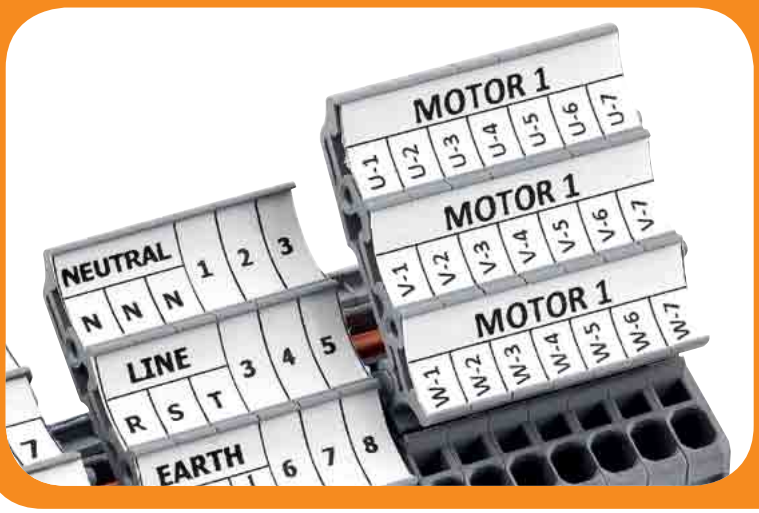

Многоярусные клеммы делают соединения более удобными; уменьшают затраты на установку и ускоряют монтаж. Служат для подключения датчиков. Обеспечивают точное определение положительного отрицательного и заземляющего контактов с помощью международно-признанных цветов для соответствующих подключений. Можно устанавливать перемычки и маркировку на всех ярусах. Держатель маркировки делает маркировку более видимой. Идеальны для ограниченного пространства из-за компактного дизайна.

Klemsan®

# СЕРИЯ PYK ДВУХЪЯРУСНЫЕ КЛЕММЫ

## PYK 2,5 - 2 F

Ширина: 5 мм

**307 179**

**307 170**

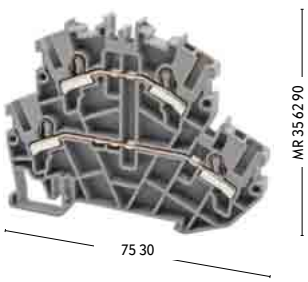


## PYK 2,5 - 2 FK

Ширина: 5 мм

**307 239**

**307 230**

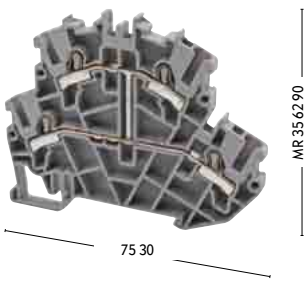


| **Технические данные** | Номинальное Напряжение / Ток / Сечение | | | Номинальное Напряжение / Ток / Сечение | | |
|---|---|---|---|---|---|---|
| CE (EN 60947-7-1) | 500 V ~ / 24 A / 2,5 мм² | | | 500 V ~ / 24 A / 2,5 мм² | | |
| UL / CSA | 500 V ~ / 20 A / AWG 22 - 12 | | | | | |
| VDE | | | | | | |
| ATEX | 500 V ~ / 21 A | | | | | |
| **Подключаемые Провода** | | | | | | |
| Одножильный / Многожильный | 0,5 - 4 мм² / 0,5 - 4 мм² | | | 0,5 - 4 мм² / 0,5 - 4 мм² | | |
| AWG Сечение / Многожильный с Наконечником | 22 - 12 / 0,5 - 2,5 мм² | | | 22 - 12 / 0,5 - 2,5 мм² | | |
| Длина Снятия Изоляции / Момент Затягивания | 10 мм / .... | | | 10 мм / .... | | |
| **Данные Для Заказа** | Тип | № для Заказа | Упак. | Тип | № для Заказа | Упак. |
| Полиамид 6.6 Серый | PYK 2,5 - 2 F | **307 179** | 40 | PYK 2,5 - 2 FK | **307 239** | 40 |
| **Технические данные** | | | | | | |
| Обратное напряжение | | | | | | |
| Ток диода | | | | | | |
| Встроенный диод | | | | | | |
| **Торцевая Крышка** | Тип | № для Заказа | Упак. | Тип | № для Заказа | Упак. |
| Ширина 1,2 мм - Полиамид 6.6 Серый | NPP PYK 2,5 - 2 F | **446 519** | 25 | NPP PYK 2,5 - 2 FK | **446 519** | 25 |
| **Перемычка** | Тип | № для Заказа | Упак. | Тип | № для Заказа | Упак. |
| | UK 2,5/2 | **476 222** | 25 | UK 2,5/2 | **476 222** | 25 |
| | UK 2,5/3 | **476 223** | 20 | UK 2,5/3 | **476 223** | 20 |
| | UK 2,5/4 | **476 224** | 15 | UK 2,5/4 | **476 224** | 15 |
| | UK 2,5/10 | **476 229** | 5 | UK 2,5/10 | **476 229** | 5 |
| | | | | Note: Only lower decks can be cross-connected | | |
| **Технические данные** | | | | | | |
| • Подключаемые максимальные сечения Максимальный ток нагрузки | 0,2 - 4 мм² / 32 A | | | 0,2 - 4 мм² / 32 A | | |
| • Расчетное импульсное напряжение / Степень загрязнения | 6 kV / 3 | | | 6 kV / 3 | | |
| • Группа изоляционного материала / Калибр контактов в соответствии с IEC 60947-1 | 1 / A3 | | | 1 / A3 | | |
| • Степень защиты / Частичная изоляция | IP 20 / - | | | IP 20 / - | | |
| **Маркировка Клемм** | | | | | | |
| | Смотрите страницу 108 - 111 для подбора маркировки. | | | Смотрите страницу 108 - 111 для подбора маркировки. | | |

• Смотрите страницу 143 для подбора отвёртки.

## PYK 2,5 - 2 FLD

Ширина: 5 мм

307 ..9

307 ..0

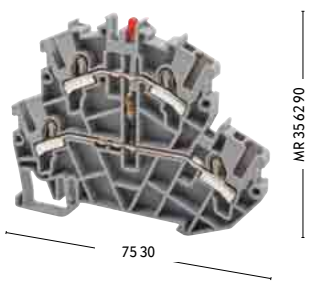


## PYK 4 - 2 F

Ширина: 6 мм

307 279

307 270

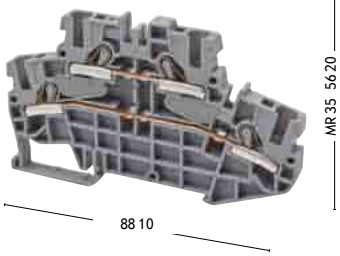


## PYK 2,5 - 2 FD A

Ширина: 5 мм

307 369

307 360

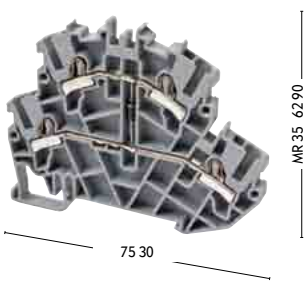


| Номинальное Напряжение / Ток / Сечение | | | Номинальное Напряжение / Ток / Сечение | | | Номинальное Напряжение / Ток / Сечение | | |
|---|---|---|---|---|---|---|---|---|
| 500 V ~ / 24 A / 2,5 мм² | | | 500 V ~ / 32 A / 4 мм² | | | 500 V ~ / 24 A / 2,5 мм² | | |
| | | | 300 V ~ / 30 A / AWG 22 - 10 | | | | | |
| | | | 500 V ~ / 32 A | | | | | |
| | | | 500 V ~ / 32 A | | | | | |
| | | | | | | | | |
| 0,5 - 4 мм² / 0,5 - 4 мм² | | | 0,5 - 6 мм² / 0,5 - 6 мм² | | | 0,5 - 4 мм² / 0,5 - 4 мм² | | |
| 22 - 12 / 0,5 - 2,5 мм² | | | 22 - 10 / 0,5 - 4 мм² | | | 22 - 12 / 0,5 - 2,5 мм² | | |
| 10 мм / .... | | | 10 мм / .... | | | 10 мм / .... | | |
| Тип | № для Заказа | Упак. | Тип | № для Заказа | Упак. | | | |
| PYK 2,5 - 2 FLD | **307 349 - 24 V DC** | 40 | PYK 4 - 2 F | **307 279** | 25 | PYK 2,5 - 2 FD A | **307 369** | 40 |
| PYK 2,5 - 2 FLD | **307 359 - 220 V AC** | 40 | | | | | | |
| | | | | | | | | |
| | | | | | | | | |
| | | | | | | 1000 V | | |
| | | | | | | 0,5 A | | |
| | | | | | | 1 N 4007 | | |
| Тип | № для Заказа | Упак. | Тип | № для Заказа | Упак. | | | |
| NPP PYK 2,5 - 2 FLD | **446 519** | 25 | NPP PYK 4 - 2 F | **446 579** | 25 | NPP PYK 2,5 - 2 F | **446 519** | 25 |
| | | | | | | | | |
| | | | | | | | | |
| Тип | № для Заказа | Упак. | Тип | № для Заказа | Упак. | | | |
| UK 2,5/2 | **476 222** | 25 | UK 4/2 | **476 232** | 25 | UK 2,5/2 | **476 222** | 25 |
| UK 2,5/3 | **476 223** | 20 | UK 4/3 | **476 233** | 20 | UK 2,5/3 | **476 223** | 20 |
| UK 2,5/4 | **476 224** | 15 | UK 4/4 | **476 234** | 15 | UK 2,5/4 | **476 224** | 15 |
| UK 2,5/10 | **476 229** | 5 | UK 4/10 | **476 239** | 5 | UK 2,5/10 | **476 229** | 5 |
| Note: Only lower decks can be cross-connected | | | | | | | | |
| | | | | | | | | |
| 0,2 - 4 мм² / 32 A | | | 0,2 - 6 мм² / 41 A | | | 0,2 - 4 мм² / 32 A | | |
| 6 kV / 3 | | | 6 kV / 3 | | | 6 kV / 3 | | |
| 1 / A3 | | | 1 / A4 | | | 1 / A3 | | |
| IP 20 / - | | | IP 20 / - | | | IP 20 / - | | |
| | | | | | | | | |
| Смотрите страницу 108 - 111 для подбора маркировки. | | | Смотрите страницу 108 - 111 для подбора маркировки. | | | Смотрите страницу 108 - 111 для подбора маркировки. | | |

• Смотрите страницу 143 для подбора отвёртки.

Klemsan®

# СЕРИЯ PYK ДВУХЪЯРУСНЫЕ И МНОГОЯРУСНЫЕ КЛЕММЫ

## PYK 2,5 - 2 FD B

Ширина: мм

**307 379**

**307 370**

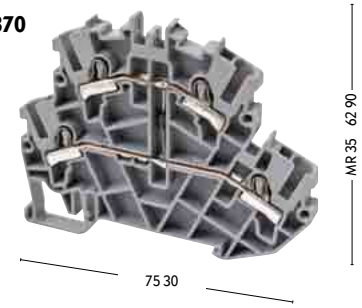


## PYK 2,5 - 3 F

Ширина: 5 мм

**307 199**

**307 190**

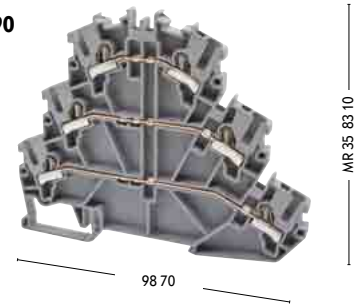


| **Технические данные** | Номинальное Напряжение / Ток / Сечение | | | Номинальное Напряжение / Ток / Сечение | | |
|---|---|---|---|---|---|---|
| CE (EN 60947-7-1 / EN 60947-7-2) | 500 V ~ / 24 A / 2,5 мм² | | | 500 V ~ / 24 A / 2,5 мм² | | |
| UL / CSA | | | | | | |
| ATEX | | | | | | |
| | | | | | | |
| **Подключаемые Провода** | | | | | | |
| Одножильный / Многожильный | 0,5 - 4 мм² / 0,5 - 4 мм² | | | 0,5 - 4 мм² / 0,5 - 4 мм² | | |
| AWG Сечение / Многожильный с Наконечником | 22 - 12 / 0,5 - 2,5 мм² | | | 22 - 12 / 0,5 - 2,5 мм² | | |
| Длина Снятия Изоляции / Момент Затягивания | 10 мм / .... | | | 10 мм / .... | | |
| **Данные Для Заказа** | | | | Тип | № для Заказа | Упак. |
| Полиамид 6.6 Серый | PYK 2,5 - 2 FD B | **307 379** | 40 | PYK 2,5 - 3 F | **307 199** | 30 |
| | | | | | | |
| **Технические данные** | | | | | | |
| Обратное напряжение | 1000 V | | | | | |
| Ток диода | 0,5 A | | | | | |
| Встроенный диод | 1 N 4007 | | | | | |
| **Торцевая Крышка** | | | | Тип | № для Заказа | Упак. |
| Ширина 1,2 мм - Полиамид 6.6 Серый | NPP PYK 2,5 - 2 F | **446 519** | 25 | NPP PYK 2,5 - 3 F | **446 539** | 30 |
| | | | | | | |
| | | | | | | |
| **Перемычка** | | | | Тип | № для Заказа | Упак. |
| | UK 2,5/2 | **476 222** | 25 | UK 2,5/2 | **476 222** | 25 |
| | UK 2,5/3 | **476 223** | 20 | UK 2,5/3 | **476 223** | 20 |
| | UK 2,5/4 | **476 224** | 15 | UK 2,5/4 | **476 224** | 15 |
| | UK 2,5/10 | **476 229** | 5 | UK 2,5/10 | **476 229** | 5 |
| | | | | | | |
| **Технические данные** | | | | | | |
| • Подключаемые максимальные сечения Максимальный ток нагрузки | 0,2 - 4 мм² / 32 A | | | 0,2 - 4 мм² / 32 A | | |
| • Расчетное импульсное напряжение / Степень загрязнения | 6 kV / 3 | | | 6 kV / 3 | | |
| • Группа изоляционного материала / Калибр контактов в соответствии с IEC 60947-1 | 1 / A3 | | | 1 / A3 | | |
| • Степень защиты / Частичная изоляция | IP 20 / - | | | IP 20 / - | | |
| **Маркировка Клемм** | | | | | | |
| | Смотрите страницу 108 - 111 для подбора маркировки. | | | Смотрите страницу 108 - 111 для подбора маркировки. | | |

• Смотрите страницу 143 для подбора отвёртки.

## PYK 2,5 - 2 FT

Ширина: 5 мм

**307 189**

**307 180**

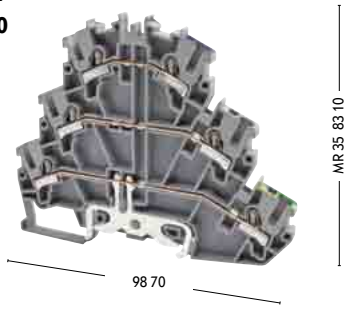


## PYK 2,5 - 3 FT

Ширина: 5 мм

**307 209**

**307 200**

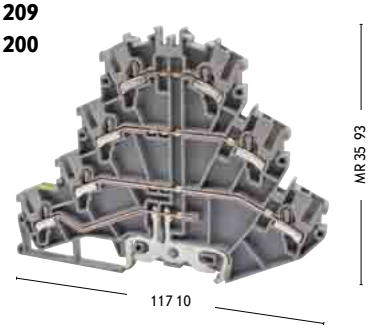


| Номинальное Напряжение / Ток / Сечение | | | Номинальное Напряжение / Ток / Сечение | | |
|---|---|---|---|---|---|
| 500 V ~ / 24 A / 2,5 мм² | | | 500 V ~ / 24 A / 2,5 мм² | | |
| | | | | | |
| | | | | | |
| | | | | | |
| | | | | | |
| 0,5 - 4 мм² / 0,5 - 4 мм² | | | 0,5 - 4 мм² / 0,5 - 4 мм² | | |
| 22 - 12 / 0,5 - 2,5 мм² | | | 22 - 12 / 0,5 - 2,5 мм² | | |
| 10 мм / .... | | | 10 мм / .... | | |
| Тип | № для Заказа | Упак. | Тип | № для Заказа | Упак. |
| PYK 2,5 - 2 FT | **307 189** | 30 | PYK 2,5 - 3 FT | **307 209** | 30 |
| | | | | | |
| | | | | | |
| | | | | | |
| | | | | | |
| | | | | | |
| Тип | № для Заказа | Упак. | Тип | № для Заказа | Упак. |
| NPP PYK 2,5 - 2 FT | **446 529** | 25 | NPP PYK 2,5 - 3 FT | **446 539** | 30 |
| | | | | | |
| | | | | | |
| Тип | № для Заказа | Упак. | Тип | № для Заказа | Упак. |
| UK 2,5/2 | **476 222** | 25 | UK 2,5/2 | **476 222** | 25 |
| UK 2,5/3 | **476 223** | 20 | UK 2,5/3 | **476 223** | 20 |
| UK 2,5/4 | **476 224** | 15 | UK 2,5/4 | **476 224** | 15 |
| UK 2,5/10 | **476 229** | 5 | UK 2,5/10 | **476 229** | 5 |
| | | | | | |
| | | | | | |
| 0,2 - 4 мм² / 32 A | | | 0,2 - 4 мм² / 32 A | | |
| 6 kV / 3 | | | 6 kV / 3 | | |
| 1 / A3 | | | 1 / A3 | | |
| IP 20 / PE | | | IP 20 / - | | |
| | | | | | |
| Смотрите страницу 108 - 111 для подбора маркировки. | | | Смотрите страницу 108 - 111 для подбора маркировки. | | |

• Смотрите страницу 143 для подбора отвёртки.

# СЕРИЯ PYK-КЛЕММЫ ДЛЯ ПОДКЛЮЧЕНИЯ ДАТЧИКОВ / КЛЕММЫ С ДЕРЖАТЕЛЕЛЕМ ПРЕДОХРАНИТЕЛЯ / КЛЕММЫ С РАЗМЫКАТЕЛЕМ

Клемма обладает откидным держателем который имеет специальное место для размещения предохранителя размером Ø5x20 или Ø5x25 вместе с одним запасным. Клемма закрыта с двух сторон и позволяет устанавливать перемычки.

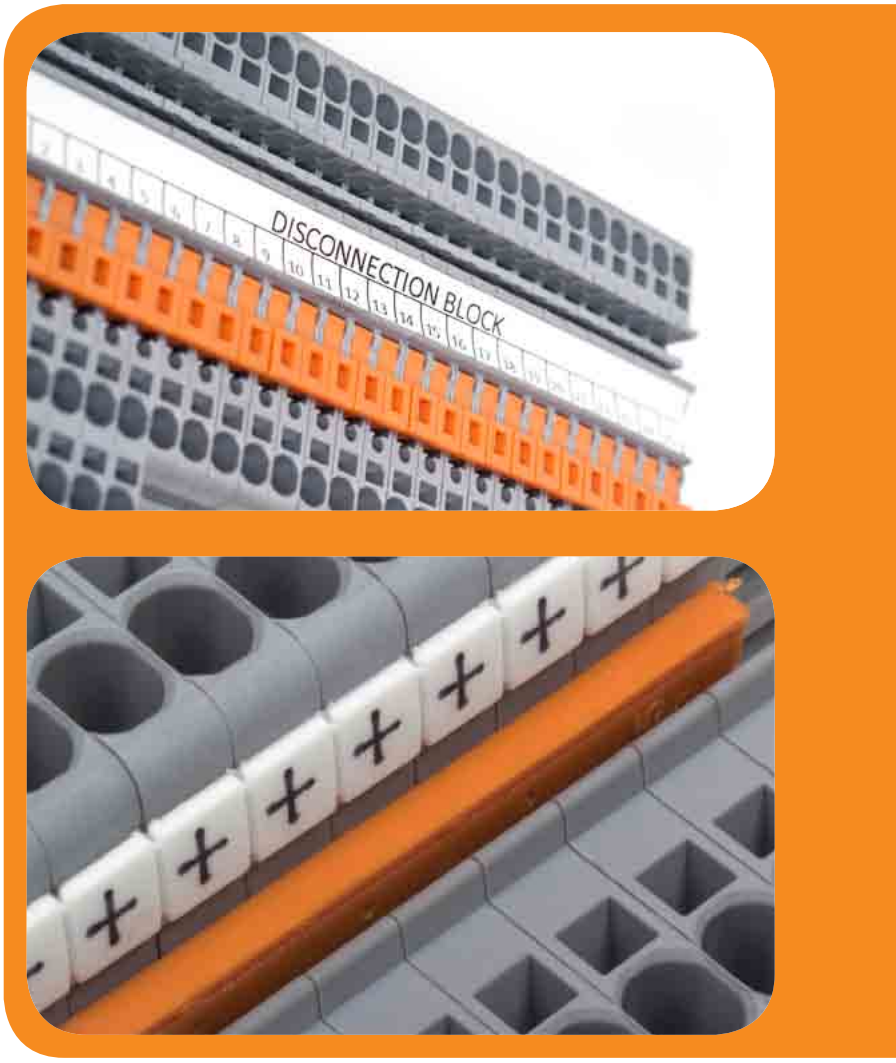


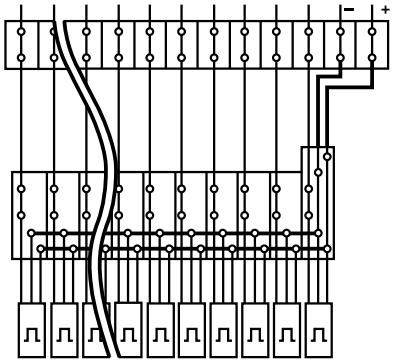

Клеммы серии PYK служат для подключения NPN и PNP датчиков. Перемычки и маркировку можно устанавливать на каждом ярусе.

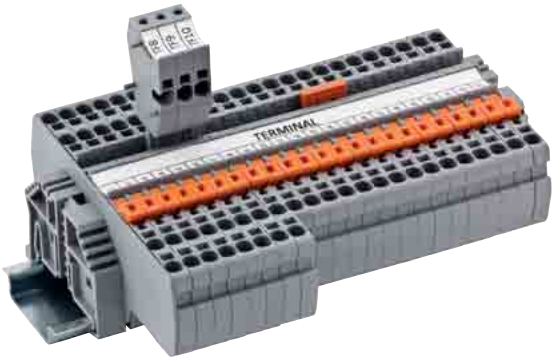

Клеммы серии PYK с размыкателями размыкают цепь без отсоединения проводов с помощью ножевого размыкателя. Перемычки и маркировку можно устанавливать на каждом ярусе. Маркировка с помощью маркировочных полосок напечатанных на термопринтере а также с помощью плоттера.

Klemsan®

# СЕРИЯ PYK КЛЕММЫ ДЛЯ ПОДКЛЮЧЕНИЯ ДАТЧИКОВ

## PYK 3 S

Ширина: 5 мм

**307 409**

**307 400**

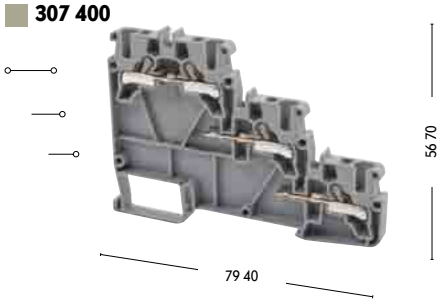


## PYK 3 SLD (NPN)

Ширина: 5 мм

**307 419**

**307 410**

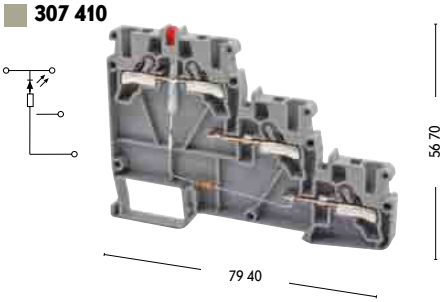


| **Технические данные** | Номинальное Напряжение / Ток / Сечение | | | Номинальное Напряжение / Ток / Сечение | | |
|---|---|---|---|---|---|---|
| CE (EN 60947-7-1) | 250 V ~ / 24 A / 2,5 мм² | | | - V ~ / 24 A / 2,5 мм² | | |
| UL / CSA | | | | | | |
| **Подключаемые Провода** | | | | | | |
| Одножильный / Многожильный | 0,5 - 4 мм² / 0,5 - 2,5 мм² | | | 0,5 - 4 мм² / 0,5 - 2,5 мм² | | |
| AWG Сечение / Многожильный с Наконечником | 22 - 12 / 0,5 - 2,5 мм² | | | 22 - 12 / 0,5 - 2,5 мм² | | |
| Длина Снятия Изоляции / Момент Затягивания | 10 мм / .... | | | 10 мм / .... | | |
| **Данные Для Заказа** | Тип | № для Заказа | Упак. | Тип | № для Заказа | Упак. |
| Серый | PYK 3 S | **307 409** | 20 | PYK 3 SLD (NPN) | **307 419** | 20 |
| **Торцевая Крышка** | Тип | № для Заказа | Упак. | Тип | № для Заказа | Упак. |
| Ширина 1,5 мм - Полиамид 6.6 Серый | NPP PYK 3 S | **446 609** | 10 | NPP PYK 3 S | **446 609** | 10 |
| **Перемычка** | Тип | № для Заказа | Упак. | Тип | № для Заказа | Упак. |
| | UK 2,5/2 | **476 222** | 25 | UK 2,5/2 | **476 222** | 25 |
| | UK 2,5/3 | **476 223** | 20 | UK 2,5/3 | **476 223** | 20 |
| | UK 2,5/4 | **476 224** | 15 | UK 2,5/4 | **476 224** | 15 |
| | UK 2,5/10 | **476 229** | 5 | UK 2,5/10 | **476 229** | 5 |
| **Технические данные** | | | | | | |
| • Подключаемые максимальные сечения Максимальный ток нагрузки | 0,2 - 4 мм² / 4 мм² - 32 A | | | 0,2 - 4 мм² / 4 мм² - 32 A | | |
| • Расчетное импульсное напряжение / Степень загрязнения | 8 kV / 3 | | | 8 kV / 3 | | |
| • Группа изоляционного материала / Калибр контактов в соответствии с IEC 60947-1 | 1 / A3 | | | 1 / A3 | | |
| • Степень защиты / Частичная изоляция | IP 20 / - | | | IP 20 / - | | |
| **Маркировка Клемм** | | | | | | |
| | Смотрите страницу 108 - 111 для подбора маркировки. | | | Смотрите страницу 108 - 111 для подбора маркировки. | | |

• Смотрите страницу 143 для подбора отвёртки.

Klemsan®

## PYK 3 SLD (PNP)

Ширина: 5 мм

**307 429**

**307 420**

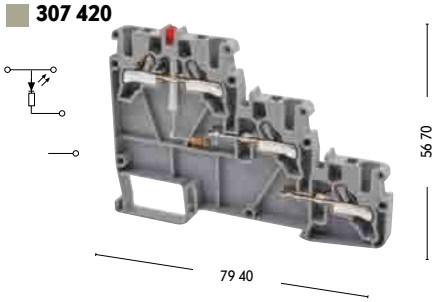


| Номинальное Напряжение / Ток / Сечение | | |
|---|---|---|
| - V ~ / 24 A / 2,5 мм² | | |
| | | |
| | | |
| | | |
| 0,5 - 4 мм² / 0,5 - 2,5 мм² | | |
| 22 - 12 / 0,5 - 2,5 мм² | | |
| 10 мм / .... | | |
| Тип | № для Заказа | Упак. |
| PYK 3 SLD (PNP) | **307 429** | 20 |
| | | |
| | | |
| Тип | № для Заказа | Упак. |
| NPP PYK 3 S | **446 609** | 10 |
| | | |
| | | |
| | | |
| | | |
| Тип | № для Заказа | Упак. |
| UK 2,5/2 | **476 222** | 25 |
| UK 2,5/3 | **476 223** | 20 |
| UK 2,5/4 | **476 224** | 15 |
| UK 2,5/10 | **476 229** | 5 |
| | | |
| 0,2 - 4 мм² / 4 мм² - 32 A | | |
| 8 kV / 3 | | |
| 1 / A3 | | |
| IP 20 / - | | |
| | | |
| Смотрите страницу 108 - 111 для подбора маркировки. | | |

• Смотрите страницу 143 для подбора отвёртки.

Klemsan®

# СЕРИЯ PYK КЛЕММЫ С ДЕРЖАТЕЛЕЛЕМ ПРЕДОХРАНИТЕЛЯ

CE

## PYK 4 S

Ширина: 8 мм

- 307 249
- 307 240

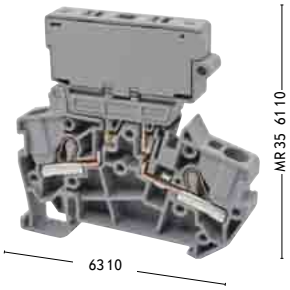


## PYK 4 SLD

Ширина: 8 мм

- 307 ..9
- 307 ..0

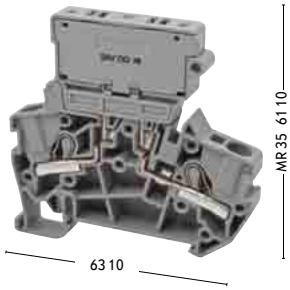


| Технические данные | | Номинальное Напряжение / Ток / Сечение | | | Номинальное Напряжение / Ток / Сечение | | |
|---|---|---|---|---|---|---|---|
| CE (EN 60947-7-3) | | 500 V ~ / 10 A / 4 мм² | | | 500 V ~ / 10 A / 4 мм² | | |
| **Подключаемые Провода** | | | | | | | |
| Одножильный / Многожильный | | 0,5 - 6 мм² / 0,5 - 6 мм² | | | 0,5 - 6 мм² / 0,5 - 6 мм² | | |
| AWG Сечение / Многожильный с Наконечником | | 22 - 10 / 0,5 - 4 мм² | | | 22 - 10 / 0,5 - 4 мм² | | |
| Длина Снятия Изоляции / Момент Затягивания | | 10 мм / .... | | | 10 мм / .... | | |
| **Данные Для Заказа** | | Тип | № для Заказа | Упак. | Тип | № для Заказа | Упак. |
| Полиамид 6.6 | Серый | PYK 4 S | **307 249** | 15 | PYK 4 SLD | **307 259 - 24 V DC** | 15 |
| | Серый | | | | PYK 4 SLD | **307 269 - 220 V AC** | 15 |
| **Перемычка** | | Тип | № для Заказа | Упак. | Тип | № для Заказа | Упак. |
| | | UK 6/2 | **476 242** | 25 | UK 6/2 | **476 242** | 25 |
| | | UK 6/3 | **476 243** | 20 | UK 6/3 | **476 243** | 20 |
| | | UK 6/4 | **476 244** | 15 | UK 6/4 | **476 244** | 15 |
| | | UK 6/10 | **476 249** | 5 | UK 6/10 | **476 249** | 5 |
| **Технические данные** | | | | | | | |
| • Подключаемые максимальные сечения Максимальный ток нагрузки | | 0,2 - 6 мм² / 10 A | | | 0,2 - 6 мм² / 10 A | | |
| • Расчетное импульсное напряжение / Степень загрязнения | | 6 kV / 3 | | | 6 kV / 3 | | |
| • Группа изоляционного материала / Калибр контактов в соответствии с IEC 60947-1 | | 1 / A4 | | | 1 / A4 | | |
| • Степень защиты / Частичная изоляция | | IP 20 / - | | | IP 20 / - | | |
| **Маркировка Клемм** | | | | | | | |
| | | Смотрите страницу 108 - 111 для подбора маркировки. | | | Смотрите страницу 108 - 111 для подбора маркировки. | | |

• Смотрите страницу 143 для подбора отвёртки.

## PYK 4 I

Ширина: 8 мм

- 307 319
- 307 310

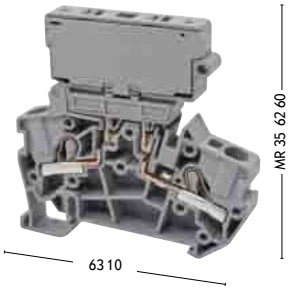


## PYK 4 ILD

Ширина: 8 мм

- 307 ..9
- 307 ..0

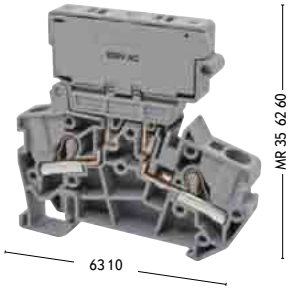


| Номинальное Напряжение / Ток / Сечение | | | Номинальное Напряжение / Ток / Сечение | | |
|---|---|---|---|---|---|
| 500 V ~ / 10 A / 4 мм² | | | 500 V ~ / 10 A / 4 мм² | | |
| | | | | | |
| | | | | | |
| | | | | | |
| | | | | | |
| 0,5 - 6 мм² / 0,5 - 6 мм² | | | 0,5 - 6 мм² / 0,5 - 6 мм² | | |
| 22 - 10 / 0,5 - 4 мм² | | | 22 - 10 / 0,5 - 4 мм² | | |
| 10 мм / .... | | | 10 мм / .... | | |
| Тип | № для Заказа | Упак. | Тип | № для Заказа | Упак. |
| PYK 4 I | **307 319** | 15 | PYK 4 ILD | **307 329 - 24 V DC** | 15 |
| | | | PYK 4 ILD | **307 339 - 220 V AC** | 15 |
| Тип | № для Заказа | Упак. | Тип | № для Заказа | Упак. |
| UK 6/2 | **476 242** | 25 | UK 6/2 | **476 242** | 25 |
| UK 6/3 | **476 243** | 20 | UK 6/3 | **476 243** | 20 |
| UK 6/4 | **476 244** | 15 | UK 6/4 | **476 244** | 15 |
| UK 6/10 | **476 249** | 5 | UK 6/10 | **476 249** | 5 |
| | | | | | |
| | | | | | |
| 0,2 - 6 мм² / 10 A | | | 0,2 - 6 мм² / 10 A | | |
| 6 kV / 3 | | | 6 kV / 3 | | |
| 1 / A4 | | | 1 / A4 | | |
| IP 20 / - | | | IP 20 / - | | |
| | | | | | |
| Смотрите страницу 108 - 111 для подбора маркировки. | | | Смотрите страницу 108 - 111 для подбора маркировки. | | |

• Смотрите страницу 143 для подбора отвёртки.

Klemsan®

# СЕРИЯ PYK КЛЕММЫ С РАЗМЫКАТЕЛЯМИ

**PYK 2,5 A**
Ширина: 5 мм
**307 169**
**307 160**

**PYK 2,5 EA** Новинка
Ширина: 5 мм
**307 459**
**307 450**

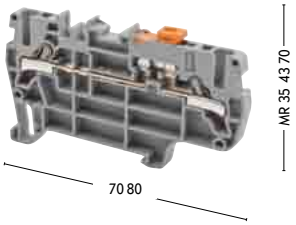


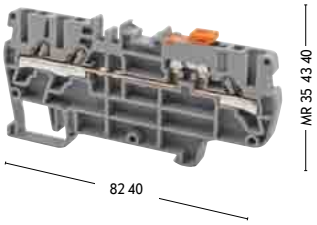


CE c UL us

| Технические данные | Номинальное Напряжение / Ток / Сечение | | | Номинальное Напряжение / Ток / Сечение | | |
|---|---|---|---|---|---|---|
| CE (EN 60947-7-3) | 400 V ~ / 20 A / 2,5 мм² | | | 400 V ~ / 16 A / 2,5 мм² | | |
| **Подключаемые Провода** | | | | | | |
| Одножильный / Многожильный | 0,5 - 4 мм² / 0,5 - 4 мм² | | | 0,5 - 4 мм² / 0,5 - 4 мм² | | |
| AWG Сечение / Многожильный с Наконечником | 22 - 12 / 0,5 - 2,5 мм² | | | 22 - 12 / 0,5 - 2,5 мм² | | |
| Длина Снятия Изоляции / Момент Затягивания | 10 мм / .... | | | 10 мм / .... | | |
| **Данные Для Заказа** | Тип | № для Заказа | Упак. | Тип | № для Заказа | Упак. |
| Полиамид 6.6 Серый | PYK 2,5 A | **307 169** | 50 | PYK 2,5 EA | **307 459** | 60 |
| **Торцевая Крышка** | Тип | № для Заказа | Упак. | Тип | № для Заказа | Упак. |
| Ширина 1 мм - Полиамид 6.6 | NPP PYK 2,5 A | **446 509** | 100 | NPP PYK 2,5 EA | **446 629** | 100 |
| **Перемычка** | Тип | № для Заказа | Упак. | Тип | № для Заказа | Упак. |
| | UK 2,5/2 | **476 222** | 25 | UK 2,5/2 | **476 222** | 25 |
| | UK 2,5/3 | **476 223** | 20 | UK 2,5/3 | **476 223** | 20 |
| | UK 2,5/4 | **476 224** | 15 | UK 2,5/4 | **476 224** | 15 |
| | UK 2,5/10 | **476 229** | 5 | UK 2,5/10 | **476 229** | 5 |
| **Технические данные** | | | | | | |
| • Подключаемые максимальные сечения Максимальный ток нагрузки | 0,2 - 4 мм² / 4 мм² - 20 A | | | 0,2 - 4 мм² / 4 мм² - 20 A | | |
| • Расчетное импульсное напряжение / Степень загрязнения | 4 kV / 3 | | | 4 kV / 3 | | |
| • Группа изоляционного материала / Калибр контактов в соответствии с IEC 60947-1 | 1 / A3 | | | 1 / A3 | | |
| • Степень защиты / Частичная изоляция | IP 20 / - | | | IP 20 / - | | |
| **Маркировка Клемм** | | | | | | |
| | Смотрите страницу 108 - 111 для подбора маркировки. | | | Смотрите страницу 108 - 111 для подбора маркировки. | | |

• Смотрите страницу 143 для подбора отвёртки.

Klemsan®

## PYK 2,5 CCA

Ширина: 5 мм

**307 219**

**307 210**

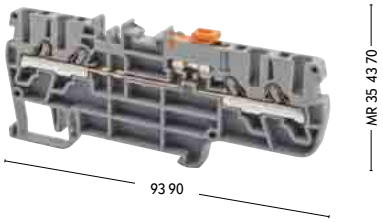


| Номинальное Напряжение / Ток / Сечение | | |
|---|---|---|
| 400 V ~ / 16 A / 2,5 мм² | | |
| | | |
| | | |
| | | |
| | | |
| 0,5 - 4 мм² / 0,5 - 4 мм² | | |
| 22 - 12 / 0,5 - 2,5 мм² | | |
| 10 мм / .... | | |
| Тип | № для Заказа | Упак. |
| PYK 2,5 CCA | **307 219** | 60 |
| | | |
| Тип | № для Заказа | Упак. |
| NPP PYK 2,5 CCA | **446 549** | 100 |
| | | |
| | | |
| | | |
| Тип | № для Заказа | Упак. |
| UK 2,5/2 | **476 222** | 25 |
| UK 2,5/3 | **476 223** | 20 |
| UK 2,5/4 | **476 224** | 15 |
| UK 2,5/10 | **476 229** | 5 |
| | | |
| | | |
| 0,2 - 4 мм² / 4 мм² - 20 A | | |
| 4 kV / 3 | | |
| 1 / A3 | | |
| IP 20 / - | | |
| | | |
| Смотрите страницу 108 - 111 для подбора маркировки. | | |

• Смотрите страницу 143 для подбора отвёртки.

# СЕРИЯ PYK-МНОГОВЫВОДНЫЕ КЛЕММЫ

## СЕРИЯ PYK-ТРЕХВЫВОДНЫЕ КЛЕММЫ
## СЕРИЯ PYK-ЧЕТЫРЕХВЫВОДНЫЕ КЛЕММЫ

Многовыводные Клеммы серии PYK делают соединения более удобными; уменьшают затраты на монтаж в оборудовании где невозможна установка многоярусных клемм. Маркировка возможна совместно со всеми другими одноярусными клеммами могут использоваться с тестовыми вилками перемычки - штекерные. Маркировка с помощью маркировочных полосок напечатанных на термопринтере а также с помощью плоттера.

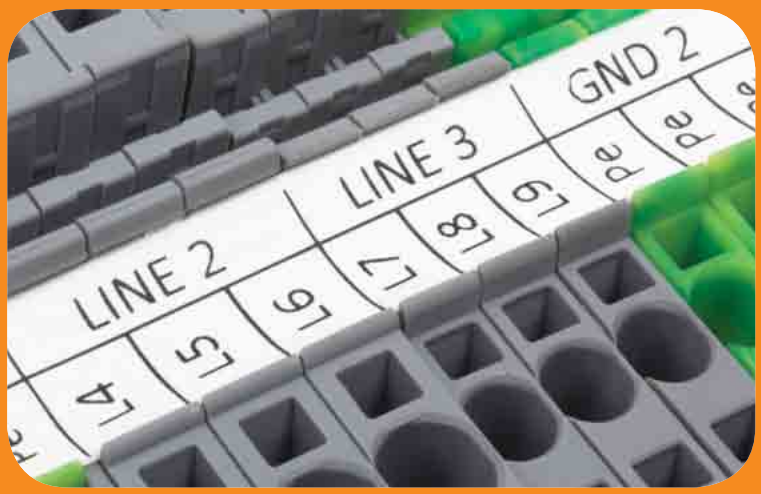
LINE 2
LINE 3
GND 2

LINE

Klemsan®

# СЕРИЯ PYK ТРЕХВЫВОДНЫЕ КЛЕММЫ ЧЕТЫРЕХВЫВОДНЫЕ КЛЕММЫ

## PYK 2,5 E

Ширина: 5 мм

**307 439**

**307 430**

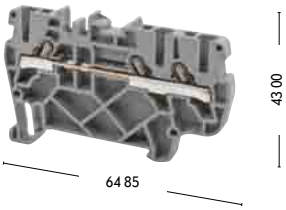


## PYK 2,5 ET

Ширина: 5 мм

**336 550**

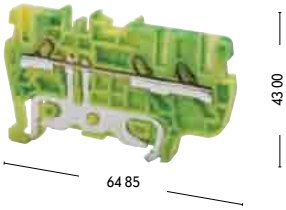


| **Технические данные** | Номинальное Напряжение / Ток / Сечение | | | Номинальное Напряжение / Ток / Сечение | | |
|---|---|---|---|---|---|---|
| CE (EN 60947-7-1 / EN 60947-7-2) | 800 V / 25 A / 2,5 мм² | | | .... V /.... A / 2,5 мм² | | |
| UL / CSA | | | | | | |
| **Подключаемые Провода** | | | | | | |
| Одножильный / Многожильный | 0,5 - 4 мм² / 0,5 - 4 мм² | | | 0,5 - 4 мм² / 0,5 - 4 мм² | | |
| AWG Сечение / Многожильный с Наконечником | 22 - 12 / 0,5 - 2,5 мм² | | | 22 - 12 / 0,5 - 2,5 мм² | | |
| Длина Снятия Изоляции / Момент Затягивания | 10 мм / .... | | | 10 мм / .... | | |
| **Данные Для Заказа** | Тип | № для Заказа | Упак. | Тип | № для Заказа | Упак. |
| Серый | PYK 2,5 E | **307 439** | 50 | | | |
| Зеленый - Желтый | | | | PYK 2,5 ET | **336 550** | 50 |
| **Торцевая Крышка** | Тип | № для Заказа | Упак. | Тип | № для Заказа | Упак. |
| Серый | NPP PYK 2,5 E | **446 619** | 10 | | | |
| Зеленый - Желтый | | | | NPP PYK 2,5 ET | **446 612 T** | 10 |
| **Перемычка** | Тип | № для Заказа | Упак. | Тип | № для Заказа | Упак. |
| | UK 2,5/2 | **476 222** | 25 | | | |
| | UK 2,5/3 | **476 223** | 20 | | | |
| | UK 2,5/4 | **476 224** | 15 | | | |
| | UK 2,5/10 | **476 229** | 5 | | | |
| **Технические данные** | | | | | | |
| • Подключаемые максимальные сечения Максимальный ток нагрузки | 0,2 - 4 мм² / 4 мм² / 32 A | | | 0,2 - 4 мм² / 4 мм² / - | | |
| • Расчетное импульсное напряжение / Степень загрязнения | 8 kV / 3 | | | 8 kV / 3 | | |
| • Группа изоляционного материала / Калибр контактов в соответствии с IEC 60947-1 | 1 / A3 | | | 1 / A3 | | |
| • Степень защиты / Частичная изоляция | IP 20 / - | | | IP 20 / PE | | |
| **Маркировка Клемм** | | | | | | |
| | Смотрите страницу 108 - 111 для подбора маркировки. | | | Смотрите страницу 108 - 111 для подбора маркировки. | | |

• Смотрите страницу 143 для подбора отвёртки.

## PYK 2,5 C

Ширина: 5 мм

**307 389**

**307 380**

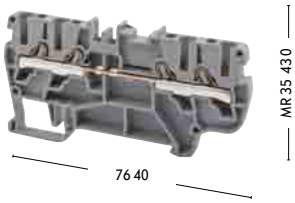


## PYK 2,5 CT

Ширина: 5 мм

**336 540**

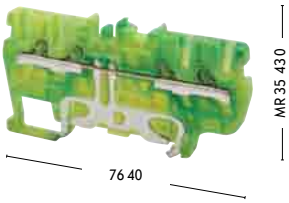


## PYK 4 E

Ширина: 6 мм

**307 229**

**307 220**

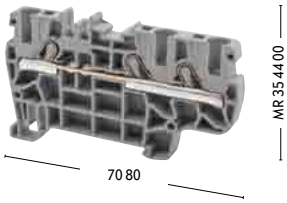


| Номинальное Напряжение / Ток / Сечение | | |
|---|---|---|
| 800 V / 24 A / 2,5 мм² | | |
| 600 V / 20 A / 12 AWG | | |
| | | |
| | | |
| | | |
| 0,5 - 4 мм² / 0,5 - 4 мм² | | |
| 22 - 12 / 0,5 - 2,5 мм² | | |
| 10 мм / .... | | |
| Тип | № для Заказа | Упак. |
| PYK 2,5 C | **307 389** | 50 |
| | | |
| | | |
| | | |
| Тип | № для Заказа | Упак. |
| NPP PYK 2,5 C | **446 499** | 10 |
| | | |
| | | |
| | | |
| Тип | № для Заказа | Упак. |
| UK 2,5/2 | **476 222** | 25 |
| UK 2,5/3 | **476 223** | 20 |
| UK 2,5/4 | **476 224** | 15 |
| UK 2,5/10 | **476 229** | 5 |
| | | |
| 0,2 - 4 мм² / 4 мм² / 32 A | | |
| 8 kV / 3 | | |
| 1 / A3 | | |
| IP 20 / - | | |
| | | |
| Смотрите страницу 108 - 111 для подбора маркировки. | | |

| Номинальное Напряжение / Ток / Сечение | | |
|---|---|---|
| - V / - A / 2,5 мм² | | |
| - V / - A / 12 AWG | | |
| | | |
| | | |
| | | |
| 0,5 - 4 мм² / 0,5 - 4 мм² | | |
| 22 - 12 / 0,5 - 2,5 мм² | | |
| 10 мм / .... | | |
| Тип | № для Заказа | Упак. |
| | | |
| PYK 2,5 CT | **336 540** | 50 |
| | | |
| | | |
| | | |
| Тип | № для Заказа | Упак. |
| | | |
| NPP PYK 2,5 CT | **446 492 T** | 10 |
| | | |
| | | |
| | | |
| | | |
| | | |
| | | |
| | | |
| | | |
| | | |
| | | |
| | | |
| Смотрите страницу 108 - 111 для подбора маркировки. | | |

| Номинальное Напряжение / Ток / Сечение | | |
|---|---|---|
| 800 V ~ / 32 A / 4 мм² | | |
| 600 V ~ / 30 A / AWG 22 - 10 | | |
| 800 V ~ / 30 A | | |
| | | |
| | | |
| 0,5 - 6 мм² / 0,5 - 6 мм² | | |
| 22 - 10 / 0,5 - 4 мм² | | |
| 10 мм / .... | | |
| Тип | № для Заказа | Упак. |
| PYK 4 E | **307 229** | 50 |
| | | |
| | | |
| | | |
| Тип | № для Заказа | Упак. |
| NPP 4 E | **446 559** | 50 |
| | | |
| | | |
| | | |
| Тип | № для Заказа | Упак. |
| UK 4/2 | **476 232** | 25 |
| UK 4/3 | **476 233** | 20 |
| UK 4/4 | **476 234** | 15 |
| UK 4/10 | **476 239** | 5 |
| | | |
| 0,2 - 6 мм² / 41 A | | |
| 8 kV / 3 | | |
| 1 / A4 | | |
| IP 20 / - | | |
| | | |
| Смотрите страницу 108 - 111 для подбора маркировки. | | |

• Смотрите страницу 143 для подбора отвёртки.

# СЕРИЯ MYPK МИНИКЛЕММЫ

# СЕРИЯ MYPK МИНИКЛЕММЫ

## MYPK 2,5
Ширина: 5 мм
- 306 439
- 306 430

## MYSK 2,5
Ширина: 5 мм
- 306 449
- 306 440

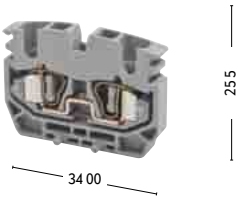


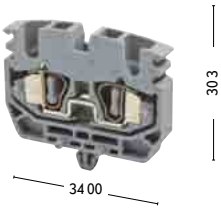


| Технические данные | Номинальное Напряжение / Ток / Сечение | | | Номинальное Напряжение / Ток / Сечение | | |
|---|---|---|---|---|---|---|
| CE (EN 60947-7-1 / 60947-7-2 / 60998-2-2) | 750 V ~ / 24 A / 2,5 мм² | | | 750 V ~ / 24 A / 2,5 мм² | | |
| UL / CSA | 600 V ~ / 20 A / AWG 22 - 12 | | | 600 V ~ / 20 A / AWG 22 - 12 | | |
| **Подключаемые Провода** | | | | | | |
| Одножильный / Многожильный | 0,5 - 4 мм² / 0,5 - 2,5 мм² | | | 0,5 - 4 мм² / 0,5 - 2,5 мм² | | |
| AWG Сечение / Многожильный с Наконечником | 22 - 12 / 0,5 - 2,5 мм² | | | 22 - 12 / 0,5 - 2,5 мм² | | |
| Длина Снятия Изоляции / Момент Затягивания | 10 мм / .... | | | 10 мм / .... | | |
| Bolt Hole Ширина | | | | Ø 3 5 | | |
| **Данные Для Заказа** | Тип | № для Заказа | Упак. | Тип | № для Заказа | Упак. |
| Полиамид 6.6 Серый | MYPK 2,5 | **306 439** | 100 | MYSK 2,5 | **306 449** | 100 |
| Sar - Зеленый | | | | | | |
| **Торцевая Крышка** | Тип | № для Заказа | Упак. | Тип | № для Заказа | Упак. |
| Ширина 1,5 мм - Полиамид 6.6 Серый | | | | MYK NPP 1 | **446 429** | 100 |
| Серый | | | | MYK NPP 2 | **446 439** | 100 |
| **Перемычка** | Тип | № для Заказа | Упак. | Тип | № для Заказа | Упак. |
| | UK 2,5/2 | **476 222** | 25 | UK 2,5/2 | **476 222** | 25 |
| | UK 2,5/3 | **476 223** | 20 | UK 2,5/3 | **476 223** | 20 |
| | UK 2,5/4 | **476 224** | 15 | UK 2,5/4 | **476 224** | 15 |
| | UK 2,5/10 | **476 229** | 5 | UK 2,5/10 | **476 229** | 5 |
| **Технические данные** | | | | | | |
| • Подключаемые максимальные сечения Максимальный ток нагрузки | 0,2 - 4 мм² / 4 мм² - 32 A | | | 0,2 - 4 мм² / 4 мм² - 32 A | | |
| • Расчетное импульсное напряжение / Степень загрязнения | 8 kV / 3 | | | 8 kV / 3 | | |
| • Группа изоляционного материала / Калибр контактов в соответствии с IEC 60947-1 | 1 / A3 | | | 1 / A3 | | |
| • Степень защиты / Частичная изоляция | IP 20 / - | | | IP 20 / - | | |
| **Маркировка Клемм** | | | | | | |

MYK NPP 1

MYK NPP 2

• Смотрите страницу 143 для подбора отвёртки.

Klemsan®

# КЛЕММЫ ДЛЯ ТРАНСФОРМАТОРОВ

## TRV 4

Ширина: 7 5 мм

**422 017** - Оранжевый

## TRV 4 B

Ширина: 7 5 мм

**422 057** - Оранжевый

| **Технические данные** | | Номинальное Напряжение / Ток / Сечение | | | Номинальное Напряжение / Ток / Сечение | | |
|---|---|---|---|---|---|---|---|
| CE (EN 60998-1 / 61558-1) | | 750 V ~ / 25 A / 4 мм² | | | 750 V ~ / 25 A / 4 мм² | | |
| UL / CSA | | 600 V ~ / 20 A / AWG 26 - 10 | | | 600 V ~ / 20 A / AWG 26 - 10 | | |
| **Подключаемые Провода** | | | | | | | |
| Одножильный / Многожильный | | 0,5 - 6 мм² / 0,5 - 6 мм² | | | 0,5 - 6 мм² / 0,5 - 6 мм² | | |
| AWG Сечение / Многожильный с Наконечником | | 26 - 10 / 0,5 - 4 мм² | | | 26 - 10 / 0,5 - 4 мм² | | |
| Длина Снятия Изоляции / Момент Затягивания | | 10 мм / 0,5 Nm | | | 10 мм / 0,5 Nm | | |
| **Данные Для Заказа** | | Тип | № для Заказа | Упак. | Тип | № для Заказа | Упак. |
| Полиамид 6.6 | Оранжевый | TRV 4 | **422 017** | 50 | TRV 4 B | **422 057** | 50 |
| | Серый | TRV 4 | **422 019** | 50 | TRV 4 B | **422 059** | 50 |
| | Бежевый | TRV 4 | **422 010** | 50 | TRV 4 B | **422 050** | 50 |
| | Зеленый - Желтый | | | | | | |
| **Технические данные** | | | | | | | |
| • Подключаемые максимальные сечения Максимальный ток нагрузки | | 0,2 - 6 мм² / 6 мм² - 32 A | | | 0,2 - 6 мм² / 6 мм² - 32 A | | |
| • Расчетное импульсное напряжение / Степень загрязнения | | 8 kV / 3 | | | 8 kV / 3 | | |
| • Группа изоляционного материала / Калибр контактов в соответствии с IEC 60947-1 | | 1 / B4 | | | 1 / B4 | | |
| • Степень защиты / Частичная изоляция | | IP 20 / - | | | IP 20 / - | | |
| **Маркировка Клемм** | | | | | | | |
| | | Может использоваться Маркировка 505 340 DG 7/5 | | | Может использоваться Маркировка 505 340 DG 7/5 | | |

Используется в трансформаторе тока. С помощью TRV 4 M можно подключить сразу два соединения.

• Смотрите страницу 143 для подбора отвёртки.

## TRV 4 M
Ширина: 15 мм
**422 047** - Оранжевый

## TRV 4 S
Ширина: 12,5 мм
**422 027** - Оранжевый

## TRV 4 T
Ширина: 12 мм
**422 060** - Зеленый - Желтый

## TRV 10
Ширина: 22 мм
**422 037** - Оранжевый

| Номинальное Напряжение / Ток / Сечение | | | Номинальное Напряжение / Ток / Сечение | | | Номинальное Напряжение / Ток / Сечение | | | Номинальное Напряжение / Ток / Сечение | | |
|---|---|---|---|---|---|---|---|---|---|---|---|
| 750 V ~ / 25 A / 4 мм² | | | 500 V ~ / 10 A / 4 мм² | | | - V ~ / - A / 4 мм² | | | 750 V ~ / 63 A / 10 мм² | | |
| 600 V ~ / 20 A / AWG 26 - 10 | | | 300 V ~ / 10 A / AWG 26 - 10 | | | - V ~ / - A / AWG 26 - 10 | | | 600 V ~ / 55 A / AWG 16 - 6 | | |
| | | | | | | | | | | | |
| | | | | | | | | | | | |
| 0,5 - 6 мм² / 0,5 - 6 мм² | | | 0,5 - 6 мм² / 0,5 - 6 мм² | | | 0,5 - 6 мм² / 0,5 - 6 мм² | | | 1,5 - 25 мм² / 1,5 - 16 мм² | | |
| 26 - 10 / 0,5 - 4 мм² | | | 26 - 10 / 0,5 - 4 мм² | | | 26 - 10 / 0,5 - 4 мм² | | | 16 - 6 / 1,5 - 16 мм² | | |
| 10 мм / 0,5 Nm | | | 10 мм / 0,5 Nm | | | 10 мм / 0,5 Nm | | | 12 мм / 1,2 Nm | | |
| Тип | № для Заказа | Упак. | Тип | № для Заказа | Упак. | Тип | № для Заказа | Упак. | Тип | № для Заказа | Упак. |
| TRV 4 M | **422 047** | 50 | TRV 4 S | **422 027** | 50 | | | | TRV 10 | **422 037** | 25 |
| TRV 4 M | **422 049** | 50 | TRV 4 S | **422 029** | 50 | | | | TRV 10 | **422 039** | 25 |
| TRV 4 M | **422 040** | 50 | TRV 4 S | **422 020** | 50 | | | | TRV 10 | **422 030** | 25 |
| | | | | | | TRV 4 T | **422 027 T** | 50 | | | |
| | | | | | | | | | | | |
| 0,2 - 6 мм² / 6 мм² - 32 A | | | 0,2 - 6 мм² / 6 мм² - 32 A | | | 0,2 - 6 мм² / 6 мм² - 32 A | | | 1,5 - 25 мм² / 16 мм² - 63 A | | |
| 8 kV / 3 | | | 8 kV / 3 | | | 8 kV / 3 | | | 8 kV / 3 | | |
| 1 / B4 | | | 1 / B4 | | | 1 / B4 | | | 1 / B6 | | |
| IP 20 / - | | | IP 20 / - | | | IP 20 / PE | | | IP 20 / - | | |
| | | | | | | | | | | | |
| Может использоваться Маркировка 505 340 DG 7/5 | | | Может использоваться Маркировка 505 340 DG 7/5 | | | Может использоваться Маркировка 505 340 DG 7/5 | | | Может использоваться Маркировка 505 340 DG 7/5 | | |

• Смотрите страницу 143 для подбора отвёртки.

# ПРИБОРНЫЕ КЛЕММЫ

В обновленной серии PSK ½ можно маркировать каждое соединение маркировочными пластинами DB 5 и DB 6/5. Для монтажа клеммы оспользуется винт 3 мм.

PSK 1/2

PSK 1

PSK 2

| Технические данные | Номинальное Напряжение / Ток / Сечение | | | Номинальное Напряжение / Ток / Сечение | | |
|---|---|---|---|---|---|---|
| TSE (EN 60998-2-1) | 380 V ~ / 24 A / 2,5 мм² | | | 660 V ~ / 41 A / 6 мм² | | |
| (IEC 60998-1 IEC 60998-2-1) | | | | | | |
| Длина Снятия Изоляции | 5 мм | | | 9 мм | | |
| Момент затягивания | 0,5 Nm | | | 0,8 Nm | | |
| **Данные Для Заказа** | Тип | № для Заказа | Упак. | Тип | № для Заказа | Упак. |
| Push-in Тип | PSK 1/2 (2'li) | **420 020** | 100 | PSK 2/2 (2'li) | **421 020** | 100 |
| | PSK 1/12 (12'li) | **420 120** | 75 | PSK 2/10 (10'lu) | **421 100** | 20 |

# ЗАЖИМЫ BUK

- Для подключения одножильных медных проводников используют технологию Push in которая обеспечивает чрезвычайную легкость монтажа.
- Тестовый разъем для контроля напряжения.

BUK 2,5/3

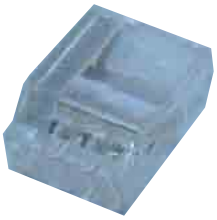

BUK 2,5/4

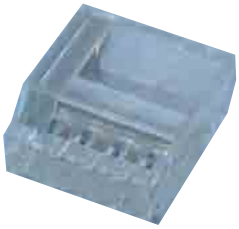

BUK 2,5/5

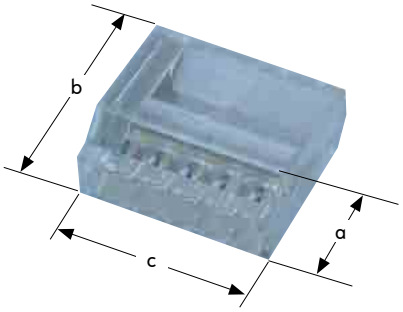


| Технические данные | Номинальное Напряжение / Ток / Сечение | | | Номинальное Напряжение / Ток / Сечение | | | Номинальное Напряжение / Ток / Сечение | | |
|---|---|---|---|---|---|---|---|---|---|
| IEC 60998-1 IEC 60998-2-1 (VDE) | 450 V ~ / 24 A / 2,5 мм² | | | 450 V ~ / 24 A / 2,5 мм² | | | 450 V ~ / 24 A / 2,5 мм² | | |
| | | | | | | | | | |
| **Подключаемые Провода** | | | | | | | | | |
| Одножильный | 1,0 - 2,5 мм² | | | 1,0 - 2,5 мм² | | | 1,0 - 2,5 мм² | | |
| Длина Снятия Изоляции | 7 мм | | | 7 мм | | | 7 мм | | |
| AWG Сечение | 22 ... 12 | | | 22 ... 12 | | | 22 ... 12 | | |
| **Габариты** | | | | | | | | | |
| a | 9,4 | | | 1,0 | | | 9,4 | | |
| b | 19,4 | | | 19,4 | | | 19,4 | | |
| c | 13,8 | | | 17,6 | | | 21,1 | | |
| **Данные Для Заказа** | Тип | Cat.No. | Упак. | Тип | Cat.No. | Упак. | Тип | Cat.No. | Упак. |
| | BUK 2,5/3 | **425 235** | 100 | BUK 2,5/4 | **425 245** | 100 | BUK 2,5/5 | **425 255** | 100 |

# ПРИБОРНЫЕ КЛЕММЫ

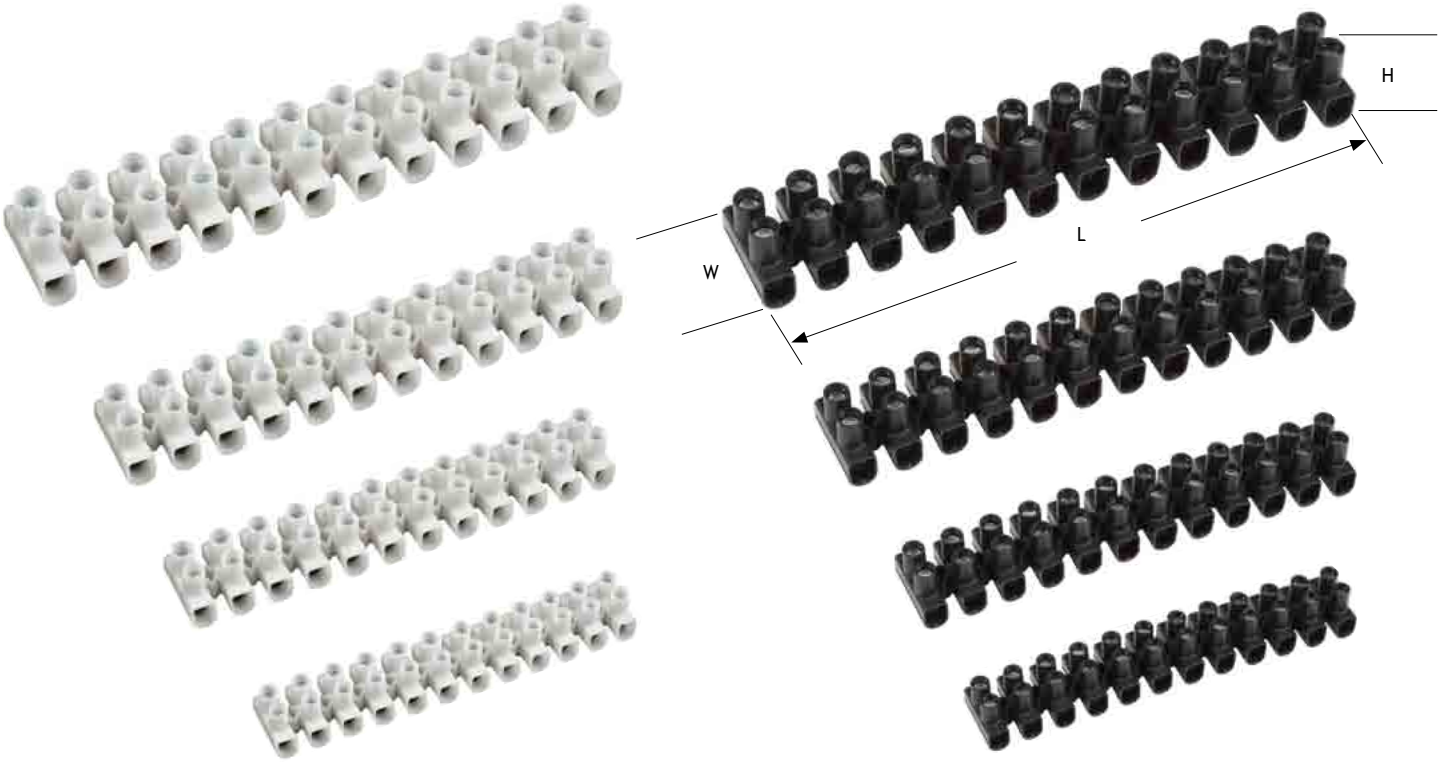


| Технические данные | Номинальное Напряжение / Ток / Сечение | | | Номинальное Напряжение / Ток / Сечение | | | Номинальное Напряжение / Ток / Сечение | | | Номинальное Напряжение / Ток / Сечение | | |
|---|---|---|---|---|---|---|---|---|---|---|---|---|
| IEC 60998-1 IEC 60998-2 (VDE) | 450 V ~ / 32 A / 2,5 мм² | | | 450 V ~ / 41 A / 4 мм² | | | 450 V ~ / 57 A / 6 мм² | | | 450 V ~ / 32 A / 2,5 мм² | | |
| UL | 300 V ~ / 20 A / AWG 22 - 10 | | | 300 V ~ / 30 A / AWG 22 - 10 | | | 300 V ~ / 50 A / AWG 14 - 8 | | | 300 V ~ / 20 A / AWG 26 - 10 | | |
| Момент затягивания | 0,4 Nm | | | 0,5 Nm | | | 0,8 Nm | | | 0,4 Nm | | |
| | | | | | | | | | | | | |
| **Подключаемые Провода** | | | | | | | | | | | | |
| Одножильный | 0,75 - 2,5 мм² | | | 0,75 - 4 мм² | | | 0,75 - 6 мм² | | | 0,75 - 10 мм² | | |
| Многожильный | 1,5 - 1,5 мм² | | | 1,5 - 2,5 мм² | | | 1,5 - 4 мм² | | | 1,5 - 6 мм² | | |
| Длина Снятия Изоляции | 7 мм | | | 8 мм | | | 10 мм | | | 10 мм | | |
| AWG Сечение | 22...12 | | | 22...10 | | | 14...82 | | | 10...6 | | |
| **Данные Для Заказа** | Тип | Cat.No. | Упак. | Тип | Cat.No. | Упак. | Тип | Cat.No. | Упак. | Тип | Cat.No. | Упак. |
| Черный (с блокировкой винта пассивированные) | SK 1 | **430 002** | 50 | SK 2 | **430 012** | 50 | SK 3 | **430 022** | 50 | SK 4 | **430 032** | 50 |
| Белый (Покрыты никелем Пожароустойчивость VO) | SK 1 | **431 002** | 50 | SK 2 | **431 012** | 50 | SK 3 | **431 022** | 50 | SK 4 | **431 032** | 50 |
| | | | | | | | | | | | | |
| **Габариты** | | | | | | | | | | | | |
| L | 95 | | | 116 | | | 135 | | | 176 | | |
| W | 16 | | | 19 | | | 22,5 | | | 25,3 | | |
| H | 12,8 | | | 15 | | | 17,65 | | | 20,5 | | |

# ФИКСИРУЮЩИЕ ЗАЖИМЫ И АКСЕССУАРЫ

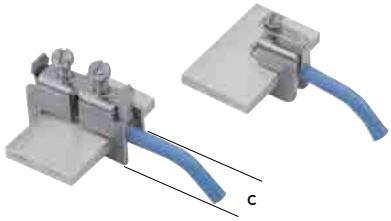


| | BIK 1<br>400 110 | BIK 3<br>400 120 | BIK 3<br>400 130 | BIK 4<br>400 140 | BIK 5<br>400 150 |
|---|---|---|---|---|---|
| | 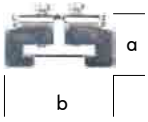 | | | | |
| **Технические данные** | | | | | |
| Сечение | 1,5 - 6 мм² | 6 - 35 мм² | 6 - 35 мм² | 6 - 35 мм² | 6 - 35 мм² |
| Для Шин Размером | 25 x 3 мм | 30 x 5 мм | 40 x 5 мм | 40 x 10 мм | 30 x 10 мм |
| Момент затягивания | 1,5 Nm | 1,5 Nm | 1,5 Nm | 1,5 Nm | 1,5 Nm |
| **Данные Для Заказа** | № для Заказа / Упак. | № для Заказа / Упак. | № для Заказа / Упак. | № для Заказа / Упак. | № для Заказа / Упак. |
| | **400 110** / 100 | **400 120** / 100 | **400 130** / 100 | **400 140** / 100 | **400 150** / 100 |
| **Подключаемые Провода** | | | | | |
| Длина Снятия Изоляции | 19 мм | 21 мм | 26 мм | 26 мм | 21 мм |
| AWG Сечение | 14 ... 8 | 8 ... 1 | 8 ... 1 | 8 ... 1 | 8 ... 1 |
| **Габариты** | | | | | |
| a | 21,8 | 25,7 | 26,5 | 32,0 | 28,5 |
| b | 39,7 | 44,0 | 54,0 | 54,0 | 44,0 |
| c | 10,5 | 13,0 | 13,0 | 13,0 | 13,0 |

В системах распределения и управления часто бывает необходимо выполнить присоединение к плоской медной шине. Зажимы BIK и SBK позволяют данное соединение без сверления шины.

| | Новинка<br>SBK 16/5<br>401 173 | Новинка<br>SBK 16/10<br>401 174 | SBK 35/5<br>401 180 | SBK 35/10<br>401 181 | SBK 50/5<br>401,501 | SBK 50/10<br>401,502 |
|---|---|---|---|---|---|---|
| | 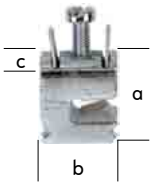 | | | | | |
| **Технические данные** | | | | | | |
| Сечение | 1,5 - 16 мм² | 1,5 - 16 мм² | 16 - 35 мм² | 16 - 35 мм² | 25 - 50 мм² | 25 - 50 мм² |
| Для Шин Размером | .... x 5 мм | .... x 10 мм | .... x 5 мм | .... x 10 мм | .... x 5 мм | .... x 10 мм |
| Длина Снятия Изоляции | 4 Nm | 4 Nm | 6 Nm | 6 Nm | 8 Nm | 8 Nm |
| **Данные Для Заказа** | № для Заказа / Упак. | № для Заказа / Упак. | № для Заказа / Упак. | № для Заказа / Упак. | № для Заказа / Упак. | № для Заказа / Упак. |
| | **401 173** / 100 | **401 174** / 100 | **401 180** / 25 | **401 181** / 25 | **401,501** / 25 | **401,502** / 25 |
| **Подключаемые Провода** | | | | | | |
| Длина Снятия Изоляции | 22 мм | 22 мм | 30 мм | 30 мм | 36 мм | 36 мм |
| AWG Сечение | 14 ... 6 | 14 ... 6 | 10 ... 2 | 10 ... 2 | 6 ... 10 | 6 ... 10 |
| **Габариты** | | | | | | |
| a | 25,0 | 29,3 | 31,0 | 36,0 | 41,0 | 46,0 |
| b | 21,5 | 21,5 | 29,0 | 29,0 | 35,0 | 35,0 |
| c | 11,7 | 11,7 | 16,3 | 16,3 | 17,5 | 17,0 |

# ШИНЫ

**KUB 1 - 2**

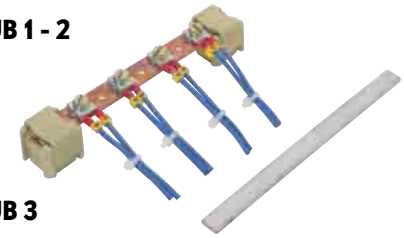

**KUB 3**

Винтовое Соединение Одножильного Провода
0,5 ..... 2,5 мм
Длина СнятияИзоляции
9 мм

| Тип | № для Заказа | Ток (A) | Материал | Габариты(мм) | Упак. |
|---|---|---|---|---|---|
| KUB 1 | **525 100** | 80 | E - Cu | 15 x 2 | 1 m |
| KUB 1/2 | **525 101** | 80 | E - Cu | 15 x 2 | 50 cm |
| | | | | | |
| KUB 2 | **525 200** | 140 | E - Cu | 15 x 3 | 1 m |
| KUB 2/2 | **525 201** | 140 | E - Cu | 15 x 3 | 50 cm |
| | | | | | |
| KUB 3 | **525 300** | 80 | E - Cu | 10 x 3 | 1 m |
| KUB 3/3 | **525 350** | 80 | Kalay Kaplı E - Cu | 10 x 3 | 1 m |

# Держатель Шины

| Тип | № для Заказа | Размеры | Material | Упак. |
|---|---|---|---|---|
| BM | **528 110** | 15 x 2 | PA 6 6 | 50 |
| | | 15 x 3 | | |
| | | 12 x 2 | | |
| | | 10 x 3 | | |
| | | 6 x 6 | | |

# Фиксирующие Зажимы и Аксессуары

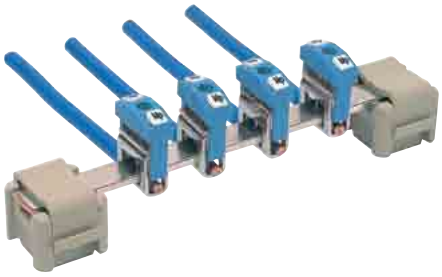

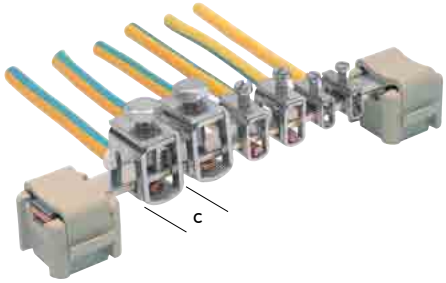


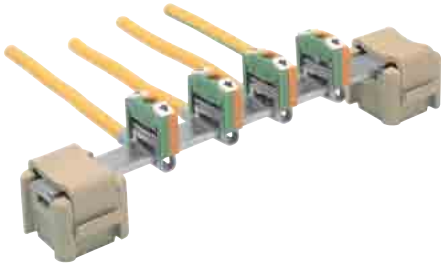

Фиксирующие зажимы типа BK и IBK используются для проведения в общую точку проводников с сечением до 50 мм2 на шину 10*3 мм.

**BK 4**
525 361

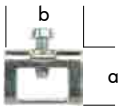


**BK 10**
525 362

**BK 35**
525 363

| **Технические данные** | | | | | | | | | |
|---|---|---|---|---|---|---|---|---|---|
| Сечение | 4 мм² | | | 10 мм² | | | 35 мм² | | |
| Длина Снятия Изоляции | 16 мм | | | 19 мм | | | 19 мм | | |
| Зажимной Винт | M 3 | | | M 4 | | | M 6 | | |
| Габариты Шины | 10 x 3 | | | 10 x 3 | | | 10 x 3 | | |
| Момент затягивания | 0,5 Nm | | | 1,2 Nm | | | 2,8 Nm | | |
| **Данные Для Заказа** | Тип | № для Заказа | Упак. | Тип | № для Заказа | Упак. | Тип | № для Заказа | Упак. |
| | BK 4 | **525 361** | 200 | BK 10 | **525 362** | 100 | BK 35 | **525 363** | 50 |
| **Подключаемые Провода** | | | | | | | | | |
| Одножильный | 0,5 ... 6 мм² | | | 1,5 ... 10 мм² | | | 16 ... 50 мм² | | |
| Многожильный | 0,5 ... 4 мм² | | | 2,5 ... 10 мм² | | | 16 ... 35 мм² | | |
| AWG Сечение | 20 ... 10 | | | 14 ... 6 | | | 4 ... 1 | | |
| **Габариты** | | | | | | | | | |
| a | | 11,3 | | | 17,2 | | | 23,3 | |
| b | | 15,6 | | | 15,6 | | | 18,2 | |
| c | | 5,5 | | | 8,7 | | | 14,4 | |

Если зажимы используются для подключения нейтральных проводников они могут маркироваться синим изоляционным колпачком.

**IBK 4**
525 371

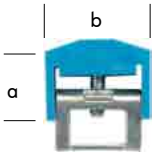


**IBK 10**
525 372

**IBK 35**
525 373

| **Технические данные** | | | | | | | | | |
|---|---|---|---|---|---|---|---|---|---|
| Сечение | 4 мм² | | | 10 мм² | | | 35 мм² | | |
| Длина Снятия Изоляции | 16 мм | | | 19 мм | | | 19 мм | | |
| Зажимной Винт | M 3 | | | M 4 | | | M 6 | | |
| Габариты Шины | 10 x 3 | | | 10 x 3 | | | 10 x 3 | | |
| Изоляционный Колпачок | Синий | | | Синий | | | Синий | | |
| Момент затягивания | 0,5 Nm | | | 1,2 Nm | | | 2,8 Nm | | |
| **Данные Для Заказа** | Тип | № для Заказа | Упак. | Тип | № для Заказа | Упак. | Тип | № для Заказа | Упак. |
| | IBK 4 | **525 371** | 100 | IBK 10 | **525 372** | 100 | IBK 35 | **525 373** | 50 |
| **Подключаемые Провода** | | | | | | | | | |
| Одножильный | 0,5 ... 6 мм² | | | 1,5 ... 10 мм² | | | 16 ... 50 мм² | | |
| Многожильный | 0,5 ... 4 мм² | | | 2,5 ... 10 мм² | | | 16 ... 35 мм² | | |
| AWG Сечение | 20 ... 10 | | | 14 ... 6 | | | 4 ... 1 | | |
| **Габариты** | | | | | | | | | |
| a | | 14,1 | | | 19,9 | | | 8,8 | |
| b | | 18,8 | | | 18,8 | | | 31,7 | |
| c | | 6,4 | | | 8,5 | | | 14,1 | |

# Klemsan®

Зажимы с заземлением имеют желто-зеленый цвет изолирующей крышки. Эти крышки позволяют легко идентифицировать назначение каждого конкретного зажима.

**IBK 4**
525 381

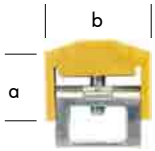


**IBK 10**
525 382

**IBK 35**
525 383

| **Технические данные** | | | | | | | | | |
|---|---|---|---|---|---|---|---|---|---|
| Сечение | 4 мм² | | | 10 мм² | | | 35 мм² | | |
| Длина Снятия Изоляции | 16 мм | | | 19 мм | | | 19 мм | | |
| Зажимной Винт | M 3 | | | M 4 | | | M 6 | | |
| Габариты Шины | 10 x 3 | | | 10 x 3 | | | 10 x 3 | | |
| Изоляционный Колпачок | Зеленый - Желтый | | | Зеленый - Желтый | | | Зеленый - Желтый | | |
| Момент затягивания | 0,5 Nm | | | 1,2 Nm | | | 2,8 Nm | | |
| **Данные Для Заказа** | Тип | № для Заказа | Упак. | Тип | № для Заказа | Упак. | Тип | № для Заказа | Упак. |
| | IBK 4 | **525 381** | 100 | IBK 10 | **525 382** | 100 | IBK 35 | **525 383** | 50 |
| **Подключаемые Провода** | | | | | | | | | |
| Одножильный | 0,5 ... 6 мм² | | | 1,5 ... 10 мм² | | | 16 ... 50 мм² | | |
| Многожильный | 0,5 ... 4 мм² | | | 2,5 ... 10 мм² | | | 16 ... 35 мм² | | |
| AWG Сечение | 20 ... 10 | | | 14 ... 6 | | | 4 ... 1 | | |
| **Габариты** | | | | | | | | | |
| a | | 14,1 | | | 19,9 | | | 8,8 | |
| b | | 18,8 | | | 18,8 | | | 31,7 | |
| c | | 6,4 | | | 8,5 | | | 14,1 | |

# СИСТЕМА МАРКИРОВКИ

- Маркировка для Винтовых Клемм
- Маркировка для Быстрозажимных Пружинных Клемм
- Маркировочные Таблички
- Маркировка для Контакторов
- Маркировка для Контакторов и Автоматов
- Бумажная/Пластиковая Маркировка
- Маркировка для Шкафов и Кнопок

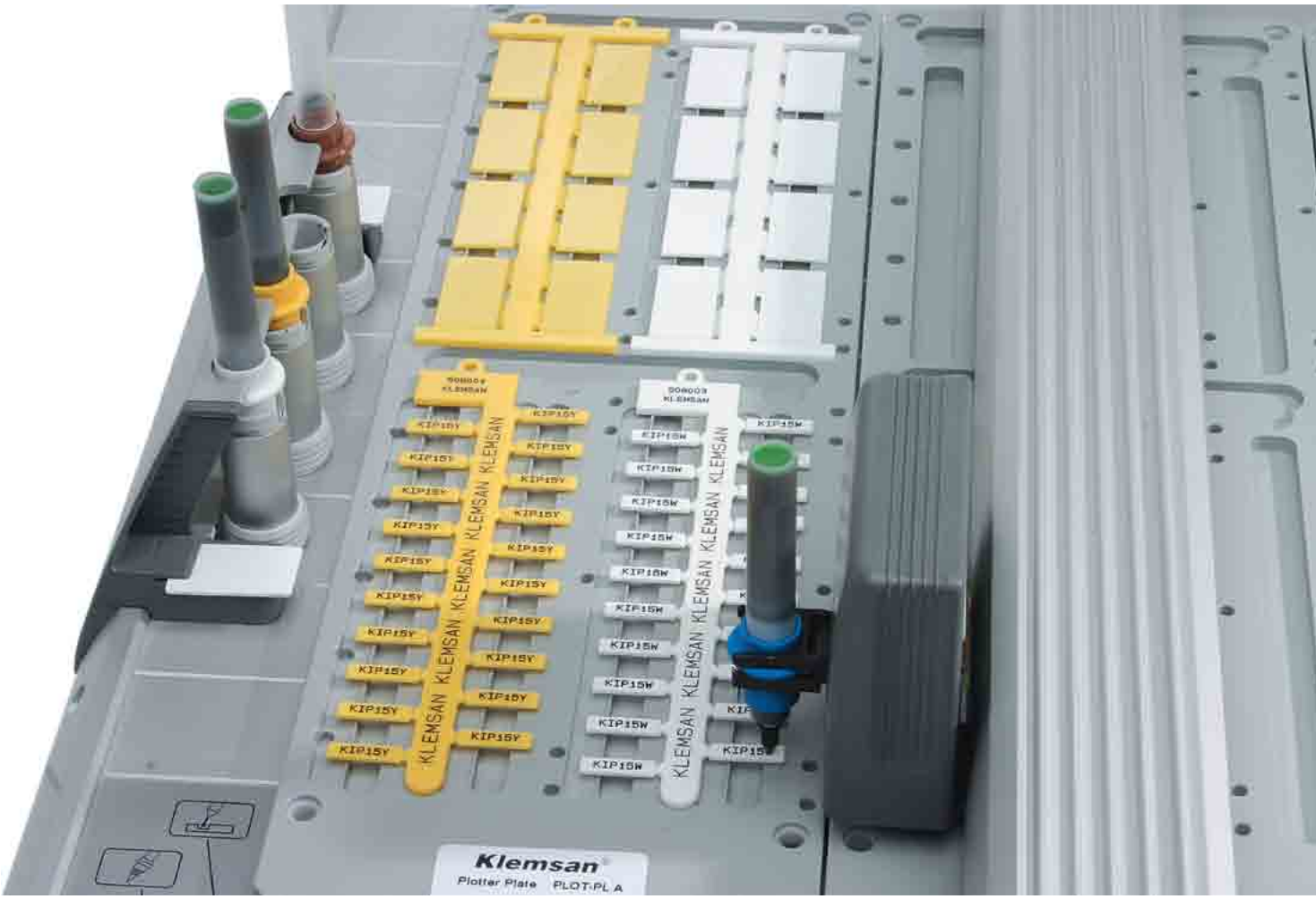

Klemsan®

# МАРКИРОВКА ДЛЯ ВИНТОВЫХ КЛЕММ

**DG 10/5**

**DG 10/5 T**

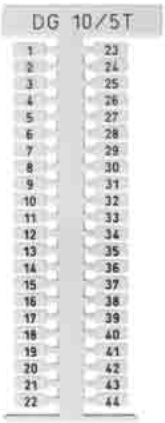


**Рекомендованный Маркировочный Элемент** ✔
**Совместимый Маркировочный Элемент** ✔

| **Общие Характеристики** | | |
|---|---|---|
| № для Заказа | **505 310** | **505 380** |
| Размеры | 10 x 5 | 10 x 5 |
| Упак. | 440 | 440 |
| Пластмассовый Магазин | PLOT PL - A | PLOT PL - A |

| **Для Клемм** | | |
|---|---|---|
| AVK 2,5..RD..CC..T RD.. CC T | ✔ | ✔ |
| PEK 2,5 | ✔ | ✔ |
| PEK 2,5 K | ✔ | ✔ |
| MVK 2,5..T | | |
| MVK 4..T | | |
| AVK 2,5/4T | | |
| AVK 4.. RD..GD..4 T RD..C | ✔ | ✔ |
| PEK 4 | ✔ | ✔ |
| AVK 6 | ✔ | ✔ |
| PEK 6 | ✔ | ✔ |
| AVK 10..6/10T..10 RD4..10 T RD4.. | ✔ | ✔ |
| PEK 10 | ✔ | ✔ |
| AVK 16..RD..T RD | ✔ | ✔ |
| PEK 16 | ✔ | ✔ |
| AVK 35 RD..IRD..T RD | ✔ | ✔ |
| PEK 35 ..I | ✔ | ✔ |
| AVK 2,5 C..CF | ✔ | ✔ |
| PIK 2,5 N..NK..ND..NLD | ✔ | ✔ |
| PIK 4 N..NK..ND..NLD..FS | ✔ | ✔ |
| PUK 2 T | ✔ | ✔ |
| PUK 3..T..S..SLD(NPN)..SLD(PNP) | ✔ | ✔ |
| ASK 2 S..LD | ✔ | ✔ |
| ASK 3 M..MLD..F..FLD | ✔ | ✔ |
| AVSK 4 S..LD / AVK 4 FS | ✔ | ✔ |
| ASK 2B | ✔ | ✔ |
| ASK 3 A..MB..FB | ✔ | ✔ |
| ASK 4 B | ✔ | ✔ |
| WGO 1 | ✔ | ✔ |
| WGO 2 N..IR | ✔ | ✔ |
| WGO 3 | ✔ | ✔ |
| WGL 1 | ✔ | ✔ |

| DG 10/6 | DG 10/6 T | DG 6/5 | DG 10/8 |
|---|---|---|---|
| | | 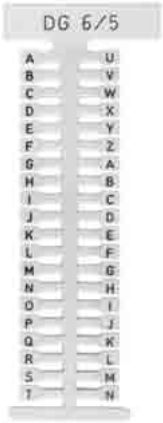 | |
| **505 320** | **505 390** | **505 330** | **505 410** |
| 10 x 6 | 10 x 6 | 6 x 5 | 10 x 8 |
| 360 | 360 | 400 | 260 |
| PLOT PL - A | PLOT PL - A | PLOT PL - A | PLOT PL - A |

| | | | |
|---|---|---|---|
| | | ✔ | |
| ✔ | ✔ | ✔ | |
| ✔ | ✔ | ✔ | |
| | | ✔ | |
| | | ✔ | |
| ✔ | ✔ | | |
| ✔ | ✔ | ✔ | |
| ✔ | ✔ | ✔ | |
| ✔ | ✔ | ✔ | ✔ |
| ✔ | ✔ | ✔ | ✔ |
| ✔ | ✔ | ✔ | ✔ |
| ✔ | ✔ | ✔ | ✔ |
| ✔ | ✔ | ✔ | ✔ |
| ✔ | ✔ | ✔ | ✔ |
| ✔ | ✔ | ✔ | ✔ |
| ✔ | ✔ | ✔ | ✔ |
| ✔ | ✔ | | |
| | | ✔ | |
| ✔ | ✔ | ✔ | |
| ✔ | ✔ | ✔ | |
| ✔ | ✔ | ✔ | |
| ✔ | ✔ | ✔ | ✔ |
| ✔ | ✔ | ✔ | |
| ✔ | ✔ | ✔ | ✔ |
| ✔ | ✔ | ✔ | ✔ |
| ✔ | ✔ | ✔ | |
| ✔ | ✔ | ✔ | ✔ |
| ✔ | ✔ | ✔ | ✔ |
| ✔ | ✔ | ✔ | ✔ |
| ✔ | ✔ | ✔ | ✔ |
| ✔ | ✔ | ✔ | ✔ |

Klemsan®

# МАРКИРОВКА ДЛЯ ВИНТОВЫХ КЛЕММ

**DG 10/10**

**DB 5**

**Рекомендованный Маркировочный Элемент** ✔
**Совместимый Маркировочный Элемент** ✔

| **Общие Характеристики** | | |
|---|---|---|
| № для Заказа | **505 430** | **505 850** |
| Размеры | 10 x 10 | 5 x 5 |
| Упак. | 200 | 500 |
| Пластмассовый Магазин | PLOT PL - A | PLOT PL - DB 5 |

| **Для Клемм** | | |
|---|---|---|
| AVK 2,5..RD..CC..T RD.. CC T | | ✔ |
| PEK 2,5 | | ✔ |
| PEK 2,5 K | | ✔ |
| MVK 2,5..T | | ✔ |
| MVK 4..T | | ✔ |
| AVK 2,5/4T | | |
| AVK 4.. RD..GD..4 T RD..C | | ✔ |
| PEK 4 | | ✔ |
| AVK 6 | | ✔ |
| PEK 6 | | ✔ |
| AVK 10..6/10T..10 RD4..10 T RD4 | ✔ | ✔ |
| PEK 10 / PIK 10 N | ✔ | ✔ |
| AVK 16..RD..T RD / AVK 25 RD | ✔ | ✔ |
| PEK 16 | ✔ | ✔ |
| AVK 35 RD..IRD..T RD | ✔ | ✔ |
| PEK 35 ..I | ✔ | ✔ |
| AVK 70 RD | | ✔ |
| PIK 2,5 N..NK..ND..NLD | | ✔ |
| PIK 4 N..NK..ND..NLD..FS | | ✔ |
| PUK 2 T | | ✔ |
| PUK 3..T..S..SLD (NPN)..SLD (PNP) | | ✔ |
| ASK 2 S..LD | | ✔ |
| ASK 3 M..MLD..F..FLD | | ✔ |
| ASK 4 S..LD | ✔ | ✔ |
| ASK 2B | | ✔ |
| ASK 3 A..MB..FB | | ✔ |
| ASK 4 B | ✔ | ✔ |
| WGO 1 | | ✔ |
| WGO 2 N..IR | ✔ | ✔ |
| WGO 3 | | ✔ |
| WGL 1 | | ✔ |

| DB 10/5 | DB 10/6 | DB 10/6,5 |
|---|---|---|
| | | |
| **505 910** | **505 915** | **505 920** |
| 10 x 5 | 10 x 6 | 10 x 6,5 |
| 500 | 500 | 500 |
| PLOT PL - DB | PLOT PL - DB | PLOT PL - DB |
| | | |
| | | |
| ✔ | | |
| ✔ | ✔ | |
| ✔ | | |
| | | |
| | | |
| | | |
| ✔ | ✔ | |
| ✔ | | |
| ✔ | ✔ | ✔ |
| ✔ | ✔ | ✔ |
| ✔ | ✔ | ✔ |
| ✔ | ✔ | ✔ |
| ✔ | ✔ | ✔ |
| ✔ | ✔ | ✔ |
| ✔ | ✔ | ✔ |
| ✔ | ✔ | ✔ |
| | | |
| ✔ | | |
| ✔ | ✔ | |
| ✔ | ✔ | |
| ✔ | ✔ | |
| ✔ | ✔ | ✔ |
| ✔ | ✔ | |
| ✔ | ✔ | ✔ |
| ✔ | ✔ | ✔ |
| ✔ | ✔ | |
| ✔ | ✔ | ✔ |
| ✔ | ✔ | ✔ |
| ✔ | | |
| ✔ | ✔ | ✔ |
| ✔ | ✔ | ✔ |

Klemsan®

# МАРКИРОВКА ДЛЯ БЫСТРОЗАЖИМНЫХ ПРУЖИННЫХ КЛЕММ

**DB 4**

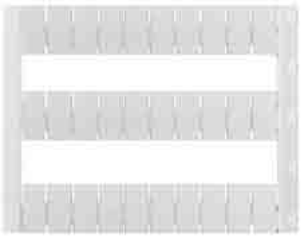

**DG 10/5**

**Рекомендованный Маркировочный Элемент** ✔
**Совместимый Маркировочный Элемент** ✔

| **Общие Характеристики** | | |
|---|---|---|
| № для Заказа | **503 000** | **505 310** |
| Размеры | 10 x 4 | 10 x 5 |
| Упак. | 500 | 440 |
| Пластмассовый Магазин | PLOT PL - DB 4 | PLOT PL - A |

| **Для Клемм** | | |
|---|---|---|
| PYK 1,5..T | ✔ | |
| PYK 2,5..T..A..CCA..C..CT..E..ET | | ✔ |
| PYK 4..T..E | | ✔ |
| PYK 6..T | | ✔ |
| PYK 10..T | | ✔ |
| PYK 2,5..2F..2FK..2FLD..3F..2FT..3FT | | ✔ |
| PYK 4-2F | | ✔ |
| PYK 4..S..SLD | | ✔ |
| PYK 4..I..ILD | | ✔ |
| PYK 2,5..A..CCA | | ✔ |
| PYK 3S | | ✔ |
| PYK 3 SLD | | ✔ |
| PYK TEST | | ✔ |
| PYK TEST A | | ✔ |
| PYKM 2,5 | | |

| DG 10/5 T | DG 10/6 | DG 10/6 T | DG 6/5 |
|---|---|---|---|
| 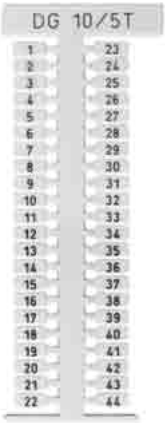 | | | 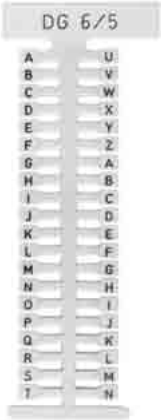 |
| **505 380** | **505 320** | **505 390** | **505 330** |
| 10 x 5 | 10 x 6 | 10 x 6 | 6 x 5 |
| 440 | 360 | 360 | 400 |
| PLOT PL - A | PLOT PL - A | PLOT PL - A | PLOT PL - A |
| | | | |
| | | | |
| ✔ | | | ✔ |
| ✔ | ✔ | ✔ | ✔ |
| ✔ | ✔ | ✔ | ✔ |
| ✔ | ✔ | ✔ | ✔ |
| ✔ | | | ✔ |
| ✔ | ✔ | ✔ | ✔ |
| ✔ | ✔ | ✔ | ✔ |
| ✔ | ✔ | ✔ | ✔ |
| ✔ | | | ✔ |
| ✔ | | | ✔ |
| ✔ | | | ✔ |
| ✔ | | | ✔ |
| ✔ | | | ✔ |
| ✔ | | | ✔ |

Klemsan®

# МАРКИРОВКА ДЛЯ БЫСТРОЗАЖИМНЫХ ПРУЖИННЫХ КЛЕММ

**DG 10/8**

**DG 10/10**

**Рекомендованный Маркировочный Элемент** ✔
**Совместимый Маркировочный Элемент** ✔

| **Общие Характеристики** | | |
|---|---|---|
| № для Заказа | **505 410** | **505 430** |
| Размеры | 10 x 8 | 10 x 10 |
| Упак. | 260 | 200 |
| Пластмассовый Магазин | PLOT PL - A | PLOT PL - A |

| **Для Клемм** | | |
|---|---|---|
| PYK 1,5..T | | |
| PYK 2,5..T..A..CCA..C..CT..E..ET | | |
| PYK 4..T..E | | |
| PYK 6..T | ✔ | |
| PYK 10..T | ✔ | ✔ |
| PYK 2,5..2F..2FK..2FLD..3F..2FT..3FT | | |
| PYK 4-2F | | |
| PYK 4S..SLD | ✔ | |
| PYK 4I..ILD | ✔ | |
| PYK 2,5..A..CCA | | |
| PYK 3S | | |
| PYK 3 SLD | | |
| PYK TEST | | |
| PYK TEST A | | |
| PYKM 2,5 | | |

| DB 5 | DB 10/5 | DB 10/6 | DB 10/6,5 |
|---|---|---|---|
| | | | |
| **505 850** | **505 910** | **505 915** | **505 920** |
| 5 x 5 | 10 x 5 | 10 x 6 | 10 x 6,5 |
| 500 | 500 | 500 | 500 |
| PLOT PL - DB 5 | PLOT PL - DB | PLOT PL - DB | PLOT PL - DB |
| | | | |
| | | | |
| ✔ | ✔ | | |
| ✔ | ✔ | ✔ | |
| ✔ | ✔ | ✔ | ✔ |
| ✔ | ✔ | ✔ | ✔ |
| ✔ | ✔ | | |
| ✔ | ✔ | ✔ | |
| ✔ | ✔ | ✔ | ✔ |
| ✔ | ✔ | ✔ | ✔ |
| ✔ | ✔ | | |
| ✔ | ✔ | | |
| ✔ | ✔ | | |
| ✔ | ✔ | | |
| ✔ | ✔ | | |
| ✔ | | | |

# МАРКИРОВКА С СТАНДАРТНЫМИ НАДПИСЯМИ - DO 10/5

Маркировка для Клемм шириной 5 мм

| 1 | 2 | 3 | 4 | 5 | 6 | 7 | 8 | 9 | 10 |
|---|---|---|---|---|---|---|---|---|---|
| 1 | 2 | 3 | 4 | 5 | 6 | 7 | 8 | 9 | 10 |

| № для Заказа | Наименование | Упак. |
|---|---|---|
| 504001 | DO 10/5 (1-10) | 500 |
| 504002 | DO 10/5 (11-20) | 500 |
| 504003 | DO 10/5 (21-30) | 500 |
| 504004 | DO 10/5 (31-40) | 500 |
| 504005 | DO 10/5 (41-50) | 500 |
| 504006 | DO 10/5 (51-60) | 500 |
| 504007 | DO 10/5 (61-70) | 500 |
| 504008 | DO 10/5 (71-80) | 500 |
| 504009 | DO 10/5 (81-90) | 500 |
| 504010 | DO 10/5 (91-100) | 500 |
| 504011 | DO 10/5 (101-110) | 500 |
| 504012 | DO 10/5 (111-120) | 500 |
| 504013 | DO 10/5 (121-130) | 500 |
| 504014 | DO 10/5 (131-140) | 500 |
| 504015 | DO 10/5 (141-150) | 500 |
| 504016 | DO 10/5 (151-160) | 500 |
| 504017 | DO 10/5 (161-170) | 500 |
| 504018 | DO 10/5 (171-180) | 500 |
| 504019 | DO 10/5 (181-190) | 500 |
| 504020 | DO 10/5 (191-200) | 500 |
| 504021 | DO 10/5 (201-210) | 500 |
| 504022 | DO 10/5 (211-220) | 500 |
| 504023 | DO 10/5 (221-230) | 500 |
| 504024 | DO 10/5 (231-240) | 500 |
| 504025 | DO 10/5 (241-250) | 500 |
| 504026 | DO 10/5 (251-260) | 500 |
| 504027 | DO 10/5 (261-270) | 500 |
| 504028 | DO 10/5 (271-280) | 500 |
| 504029 | DO 10/5 (281-290) | 500 |
| 504030 | DO 10/5 (291-300) | 500 |
| 504031 | DO 10/5 (301-310) | 500 |
| 504032 | DO 10/5 (311-320) | 500 |
| 504033 | DO 10/5 (321-330) | 500 |
| 504034 | DO 10/5 (331-340) | 500 |
| 504035 | DO 10/5 (341-350) | 500 |
| 504036 | DO 10/5 (351-360) | 500 |
| 504037 | DO 10/5 (361-370) | 500 |
| 504038 | DO 10/5 (371-380) | 500 |
| 504039 | DO 10/5 (381-390) | 500 |
| 504040 | DO 10/5 (391-400) | 500 |
| 504041 | DO 10/5 (401-410) | 500 |
| 504042 | DO 10/5 (411-420) | 500 |
| 504043 | DO 10/5 (421-430) | 500 |
| 504044 | DO 10/5 (431-440) | 500 |
| 504045 | DO 10/5 (441-450) | 500 |
| 504046 | DO 10/5 (451-460) | 500 |
| 504047 | DO 10/5 (461-470) | 500 |
| 504048 | DO 10/5 (471-480) | 500 |
| 504049 | DO 10/5 (481-490) | 500 |
| 504050 | DO 10/5 (491-500) | 500 |

| № для Заказа | Наименование | Упак. |
|---|---|---|
| 504051 | DO 10/5 (501-510) | 500 |
| 504052 | DO 10/5 (511-520) | 500 |
| 504053 | DO 10/5 (521-530) | 500 |
| 504054 | DO 10/5 (531-540) | 500 |
| 504055 | DO 10/5 (541-550) | 500 |
| 504056 | DO 10/5 (551-560) | 500 |
| 504057 | DO 10/5 (561-570) | 500 |
| 504058 | DO 10/5 (571-580) | 500 |
| 504059 | DO 10/5 (581-590) | 500 |
| 504060 | DO 10/5 (591-600) | 500 |
| 504061 | DO 10/5 (601-610) | 500 |
| 504062 | DO 10/5 (611-620) | 500 |
| 504063 | DO 10/5 (621-630) | 500 |
| 504064 | DO 10/5 (631-640) | 500 |
| 504065 | DO 10/5 (641-650) | 500 |
| 504066 | DO 10/5 (651-660) | 500 |
| 504067 | DO 10/5 (661-670) | 500 |
| 504068 | DO 10/5 (671-680) | 500 |
| 504069 | DO 10/5 (681-690) | 500 |
| 504070 | DO 10/5 (691-700) | 500 |
| 504071 | DO 10/5 (701-710) | 500 |
| 504072 | DO 10/5 (711-720) | 500 |
| 504073 | DO 10/5 (721-730) | 500 |
| 504074 | DO 10/5 (731-740) | 500 |
| 504075 | DO 10/5 (741-750) | 500 |
| 504076 | DO 10/5 (751-760) | 500 |
| 504077 | DO 10/5 (761-770) | 500 |
| 504078 | DO 10/5 (771-780) | 500 |
| 504079 | DO 10/5 (781-790) | 500 |
| 504080 | DO 10/5 (791-800) | 500 |
| 504081 | DO 10/5 (801-810) | 500 |
| 504082 | DO 10/5 (811-820) | 500 |
| 504083 | DO 10/5 (821-830) | 500 |
| 504084 | DO 10/5 (831-840) | 500 |
| 504900 | DO 10/5 (1-10) (VERTICAL) | 500 |
| 504901 | DO 10/5 (11-20) (VERTICAL) | 500 |
| 504902 | DO 10/5 (21-30) (VERTICAL) | 500 |
| 504903 | DO 10/5 (31-40) (VERTICAL) | 500 |
| 504904 | DO 10/5 (41-50) (VERTICAL) | 500 |
| 504905 | DO 10/5 (51-60) (VERTICAL) | 500 |
| 504906 | DO 10/5 (61-70) (VERTICAL) | 500 |
| 504907 | DO 10/5 (71-80) (VERTICAL) | 500 |
| 504908 | DO 10/5 (81-90) (VERTICAL) | 500 |
| 504909 | DO 10/5 (91-100) (VERTICAL) | 500 |
| 504910 | DO 10/5 (101-110) (VERTICAL) | 500 |
| 504911 | DO 10/5 (111-120) (VERTICAL) | 500 |
| 504912 | DO 10/5 (121-130) (VERTICAL) | 500 |
| 504913 | DO 10/5 (131-140) (VERTICAL) | 500 |
| 504914 | DO 10/5 (141-150) (VERTICAL) | 500 |
| 504915 | DO 10/5 (151-160) (VERTICAL) | 500 |

| № для Заказа | Наименование | Упак. |
|---|---|---|
| 504916 | DO 10/5 (161-170) (VERTICAL) | 500 |
| 504917 | DO 10/5 (171-180) (VERTICAL) | 500 |
| 504918 | DO 10/5 (181-190) (VERTICAL) | 500 |
| 504919 | DO 10/5 (191-200) (VERTICAL) | 500 |
| 504920 | DO 10/5 (201-210) (VERTICAL) | 500 |
| 504921 | DO 10/5 (211-220) (VERTICAL) | 500 |
| 504922 | DO 10/5 (221-230) (VERTICAL) | 500 |
| 504923 | DO 10/5 (231-240) (VERTICAL) | 500 |
| 504924 | DO 10/5 (241-250) (VERTICAL) | 500 |
| 504925 | DO 10/5 (251-260) (VERTICAL) | 500 |
| 504926 | DO 10/5 (261-270) (VERTICAL) | 500 |
| 504927 | DO 10/5 (271-280) (VERTICAL) | 500 |
| 504928 | DO 10/5 (281-290) (VERTICAL) | 500 |
| 504929 | DO 10/5 (291-300) (VERTICAL) | 500 |
| 504930 | DO 10/5 (301-310) (VERTICAL) | 500 |
| 504931 | DO 10/5 (311-320) (VERTICAL) | 500 |
| 504932 | DO 10/5 (321-330) (VERTICAL) | 500 |
| 504933 | DO 10/5 (331-340) (VERTICAL) | 500 |
| 504934 | DO 10/5 (341-350) (VERTICAL) | 500 |
| 504935 | DO 10/5 (351-360) (VERTICAL) | 500 |
| 504936 | DO 10/5 (361-370) (VERTICAL) | 500 |
| 504937 | DO 10/5 (371-380) (VERTICAL) | 500 |
| 504938 | DO 10/5 (381-390) (VERTICAL) | 500 |
| 504939 | DO 10/5 (391-400) (VERTICAL) | 500 |
| 504940 | DO 10/5 (401-410) (VERTICAL) | 500 |
| 504941 | DO 10/5 (411-420) (VERTICAL) | 500 |
| 504942 | DO 10/5 (421-430) (VERTICAL) | 500 |
| 504943 | DO 10/5 (431-440) (VERTICAL) | 500 |
| 504944 | DO 10/5 (441-450) (VERTICAL) | 500 |
| 504945 | DO 10/5 (451-460) (VERTICAL) | 500 |
| 504946 | DO 10/5 (461-470) (VERTICAL) | 500 |
| 504947 | DO 10/5 (471-480) (VERTICAL) | 500 |
| 504948 | DO 10/5 (481-490) (VERTICAL) | 500 |
| 504949 | DO 10/5 (491-500) (VERTICAL) | 500 |

# МАРКИРОВКА С СТАНДАРТНЫМИ НАДПИСЯМИ - DO 10/6

Маркировка для Клемм шириной 6 мм

| 1 | 2 | 3 | 4 | 5 | 6 | 7 | 8 | 9 | 10 |
|---|---|---|---|---|---|---|---|---|---|
| 1 | 2 | 3 | 4 | 5 | 6 | 7 | 8 | 9 | 10 |

| № для Заказа | Наименование | Упак. |
|---|---|---|
| 504101 | DO 10/6 (1-10) | 500 |
| 504102 | DO 10/6 (11-20) | 500 |
| 504103 | DO 10/6 (21-30) | 500 |
| 504104 | DO 10/6 (31-40) | 500 |
| 504105 | DO 10/6 (41-50) | 500 |
| 504106 | DO 10/6 (51-60) | 500 |
| 504107 | DO 10/6 (61-70) | 500 |
| 504108 | DO 10/6 (71-80) | 500 |
| 504109 | DO 10/6 (81-90) | 500 |
| 504110 | DO 10/6 (91-100) | 500 |
| 504111 | DO 10/6 (101-110) | 500 |
| 504112 | DO 10/6 (111-120) | 500 |
| 504113 | DO 10/6 (121-130) | 500 |
| 504114 | DO 10/6 (131-140) | 500 |
| 504115 | DO 10/6 (141-150) | 500 |
| 504116 | DO 10/6 (151-160) | 500 |
| 504117 | DO 10/6 (161-170) | 500 |
| 504118 | DO 10/6 (171-180) | 500 |
| 504119 | DO 10/6 (181-190) | 500 |
| 504120 | DO 10/6 (191-200) | 500 |
| 504121 | DO 10/6 (201-210) | 500 |
| 504122 | DO 10/6 (211-220) | 500 |
| 504123 | DO 10/6 (221-230) | 500 |
| 504124 | DO 10/6 (231-240) | 500 |
| 504125 | DO 10/6 (241-250) | 500 |
| 504126 | DO 10/6 (251-260) | 500 |
| 504127 | DO 10/6 (261-270) | 500 |
| 504128 | DO 10/6 (271-280) | 500 |
| 504129 | DO 10/6 (281-290) | 500 |
| 504130 | DO 10/6 (291-300) | 500 |
| 504131 | DO 10/6 (301-310) | 500 |
| 504132 | DO 10/6 (311-320) | 500 |
| 504133 | DO 10/6 (321-330) | 500 |
| 504134 | DO 10/6 (331-340) | 500 |
| 504135 | DO 10/6 (341-350) | 500 |
| 504136 | DO 10/6 (351-360) | 500 |
| 504137 | DO 10/6 (361-370) | 500 |
| 504138 | DO 10/6 (371-380) | 500 |
| 504139 | DO 10/6 (381-390) | 500 |
| 504140 | DO 10/6 (391-400) | 500 |
| 504141 | DO 10/6 (401-410) | 500 |
| 504142 | DO 10/6 (411-420) | 500 |
| 504143 | DO 10/6 (421-430) | 500 |
| 504144 | DO 10/6 (431-440) | 500 |
| 504145 | DO 10/6 (441-450) | 500 |
| 504146 | DO 10/6 (451-460) | 500 |
| 504147 | DO 10/6 (461-470) | 500 |
| 504148 | DO 10/6 (471-480) | 500 |
| 504149 | DO 10/6 (481-490) | 500 |
| 504150 | DO 10/6 (491-500) | 500 |

| № для Заказа | Наименование | Упак. |
|---|---|---|
| 504151 | DO 10/6 (501-510) | 500 |
| 504152 | DO 10/6 (511-520) | 500 |
| 504153 | DO 10/6 (521-530) | 500 |
| 504154 | DO 10/6 (531-540) | 500 |
| 504155 | DO 10/6 (541-550) | 500 |
| 504156 | DO 10/6 (551-560) | 500 |
| 504157 | DO 10/6 (561-570) | 500 |
| 504158 | DO 10/6 (571-580) | 500 |
| 504159 | DO 10/6 (581-590) | 500 |
| 504160 | DO 10/6 (591-600) | 500 |
| 504161 | DO 10/6 (601-610) | 500 |
| 504162 | DO 10/6 (611-620) | 500 |
| 504163 | DO 10/6 (621-630) | 500 |
| 504164 | DO 10/6 (631-640) | 500 |
| 504165 | DO 10/6 (641-650) | 500 |
| 504166 | DO 10/6 (651-660) | 500 |
| 504167 | DO 10/6 (661-670) | 500 |
| 504168 | DO 10/6 (671-680) | 500 |
| 504169 | DO 10/6 (681-690) | 500 |
| 504170 | DO 10/6 (691-700) | 500 |
| 504171 | DO 10/6 (701-710) | 500 |
| 504172 | DO 10/6 (711-720) | 500 |
| 504173 | DO 10/6 (721-730) | 500 |
| 504174 | DO 10/6 (731-740) | 500 |
| 504175 | DO 10/6 (741-750) | 500 |
| 504176 | DO 10/6 (751-760) | 500 |
| 504177 | DO 10/6 (761-770) | 500 |
| 504178 | DO 10/6 (771-780) | 500 |
| 504179 | DO 10/6 (781-790) | 500 |
| 504180 | DO 10/6 (791-800) | 500 |
| 504181 | DO 10/6 (801-810) | 500 |
| 504182 | DO 10/6 (811-820) | 500 |
| 504183 | DO 10/6 (821-830) | 500 |
| 504184 | DO 10/6 (831-840) | 500 |
| 504210 | DO 10/6 (101-110) (VERTICAL) | 500 |
| 504211 | DO 10/6 (111-120) (VERTICAL) | 500 |
| 504212 | DO 10/6 (121-130) (VERTICAL) | 500 |
| 504213 | DO 10/6 (131-140) (VERTICAL) | 500 |
| 504214 | DO 10/6 (141-150) (VERTICAL) | 500 |
| 504215 | DO 10/6 (151-160) (VERTICAL) | 500 |
| 504216 | DO 10/6 (161-170) (VERTICAL) | 500 |
| 504217 | DO 10/6 (171-180) (VERTICAL) | 500 |
| 504218 | DO 10/6 (181-190) (VERTICAL) | 500 |
| 504219 | DO 10/6 (191-200) (VERTICAL) | 500 |
| 504220 | DO 10/6 (201-210) (VERTICAL) | 500 |
| 504221 | DO 10/6 (211-220) (VERTICAL) | 500 |
| 504222 | DO 10/6 (221-230) (VERTICAL) | 500 |
| 504223 | DO 10/6 (231-240) (VERTICAL) | 500 |
| 504224 | DO 10/6 (241-250) (VERTICAL) | 500 |
| 504225 | DO 10/6 (251-260) (VERTICAL) | 500 |

| № для Заказа | Наименование | Упак. |
|---|---|---|
| **504226** | DO 10/6 (261-270) (VERTICAL) | 500 |
| **504227** | DO 10/6 (271-280) (VERTICAL) | 500 |
| **504228** | DO 10/6 (281-290) (VERTICAL) | 500 |
| **504229** | DO 10/6 (291-300) (VERTICAL) | 500 |
| **504230** | DO 10/6 (301-310) (VERTICAL) | 500 |
| **504231** | DO 10/6 (311-320) (VERTICAL) | 500 |
| **504232** | DO 10/6 (321-330) (VERTICAL) | 500 |
| **504233** | DO 10/6 (331-340) (VERTICAL) | 500 |
| **504234** | DO 10/6 (341-350) (VERTICAL) | 500 |
| **504235** | DO 10/6 (351-360) (VERTICAL) | 500 |
| **504236** | DO 10/6 (361-370) (VERTICAL) | 500 |
| **504237** | DO 10/6 (371-380) (VERTICAL) | 500 |
| **504238** | DO 10/6 (381-390) (VERTICAL) | 500 |
| **504239** | DO 10/6 (391-400) (VERTICAL) | 500 |
| **504240** | DO 10/6 (401-410) (VERTICAL) | 500 |
| **504241** | DO 10/6 (411-420) (VERTICAL) | 500 |
| **504242** | DO 10/6 (421-430) (VERTICAL) | 500 |
| **504243** | DO 10/6 (431-440) (VERTICAL) | 500 |
| **504244** | DO 10/6 (441-450) (VERTICAL) | 500 |
| **504245** | DO 10/6 (451-460) (VERTICAL) | 500 |
| **504246** | DO 10/6 (461-470) (VERTICAL) | 500 |
| **504247** | DO 10/6 (471-480) (VERTICAL) | 500 |
| **504248** | DO 10/6 (481-490) (VERTICAL) | 500 |
| **504249** | DO 10/6 (491-500) (VERTICAL) | 500 |
| **504800** | DO 10/6 (L1 L2 L3 N PE) | 500 |

# МАРКИРОВКА С СТАНДАРТНЫМИ НАДПИСЯМИ - DO 10/8

Маркировка для Клемм шириной 8 мм

| 1 | 2 | 3 | 4 | 5 | 6 | 7 | 8 | 9 | 10 |
|---|---|---|---|---|---|---|---|---|---|
| 1 | 2 | 3 | 4 | 5 | 6 | 7 | 8 | 9 | 10 |

| № для Заказа | Наименование | Упак. |
|---|---|---|
| 504300 | DO 10x8 (1-10) | 500 |
| 504301 | DO 10x8 (11-20) | 500 |
| 504302 | DO 10x8 (21-30) | 500 |
| 504303 | DO 10x8 (31-40) | 500 |
| 504304 | DO 10x8 (41-50) | 500 |
| 504305 | DO 10x8 (51-60) | 500 |
| 504306 | DO 10x8 (61-70) | 500 |
| 504307 | DO 10x8 (71-80) | 500 |
| 504308 | DO 10x8 (81-90) | 500 |
| 504309 | DO 10x8 (91-100) | 500 |
| 504310 | DO 10x8 (101-110) | 500 |
| 504311 | DO 10x8 (111-120) | 500 |
| 504312 | DO 10x8 (121-130) | 500 |
| 504313 | DO 10x8 (131-140) | 500 |
| 504314 | DO 10x8 (141-150) | 500 |
| 504315 | DO 10x8 (151-160) | 500 |
| 504316 | DO 10x8 (161-170) | 500 |
| 504317 | DO 10x8 (171-180) | 500 |
| 504318 | DO 10x8(181-190) | 500 |
| 504319 | DO 10x8 (191-200) | 500 |
| 504320 | DO 10x8 (201-210) | 500 |
| 504321 | DO 10x8 (211-220) | 500 |
| 504322 | DO 10x8 (221-230) | 500 |
| 504323 | DO 10x8 (231-240) | 500 |
| 504324 | DO 10x8 (241-250) | 500 |
| 504325 | DO 10x8 (251-260) | 500 |
| 504326 | DO 10x8 (261-270) | 500 |
| 504327 | DO 10x8 (271-280) | 500 |
| 504328 | DO 10x8 (281-290) | 500 |
| 504329 | DO 10x8 (291-300) | 500 |
| 504330 | DO 10x8 (301-310) | 500 |
| 504331 | DO 10x8 (311-320) | 500 |
| 504332 | DO 10x8 (321-330) | 500 |
| 504333 | DO 10x8 (331-340) | 500 |
| 504334 | DO 10x8 (341-350) | 500 |
| 504335 | DO 10x8 (351-360) | 500 |
| 504336 | DO 10x8 (361-370) | 500 |
| 504337 | DO 10x8 (371-380) | 500 |
| 504338 | DO 10x8 (381-390) | 500 |
| 504339 | DO 10x8 (391-400) | 500 |
| 504340 | DO 10x8 (401-410) | 500 |
| 504341 | DO 10x8 (411-420) | 500 |
| 504342 | DO 10x8 (421-430) | 500 |
| 504343 | DO 10x8 (431-440) | 500 |
| 504344 | DO 10x8 (441-450) | 500 |
| 504345 | DO 10x8 (451-460) | 500 |
| 504346 | DO 10x8 (461-470) | 500 |
| 504347 | DO 10x8 (471-480) | 500 |
| 504348 | DO 10x8 (481-490) | 500 |
| 504349 | DO 10x8 (491-500) | 500 |

| № для Заказа | Наименование | Упак. |
|---|---|---|
| 504350 | DO 10x8 (501-510) | 500 |
| 504351 | DO 10x8 (511-520) | 500 |
| 504352 | DO 10x8 (521-530) | 500 |
| 504353 | DO 10x8 (531-540) | 500 |
| 504354 | DO 10x8 (541-550) | 500 |
| 504355 | DO 10x8 (551-560) | 500 |
| 504356 | DO 10x8 (561-570) | 500 |
| 504357 | DO 10x8 (571-580) | 500 |
| 504358 | DO 10x8 (581-590) | 500 |
| 504359 | DO 10x8 (591-600) | 500 |
| 504360 | DO 10x8 (601-610) | 500 |
| 504361 | DO 10x8 (611-620) | 500 |
| 504362 | DO 10x8 (621-630) | 500 |
| 504363 | DO 10x8 (631-640) | 500 |
| 504364 | DO 10x8 (641-650) | 500 |
| 504365 | DO 10x8 (651-660) | 500 |
| 504366 | DO 10x8 (661-670) | 500 |
| 504367 | DO 10x8 (671-680) | 500 |
| 504368 | DO 10x8 (681-690) | 500 |
| 504369 | DO 10x8 (691-700) | 500 |
| 504370 | DO 10x8 (701-710) | 500 |
| 504371 | DO 10x8 (711-720) | 500 |
| 504372 | DO 10x8 (721-730) | 500 |
| 504373 | DO 10x8 (731-740) | 500 |
| 504374 | DO 10x8 (741-750) | 500 |
| 504375 | DO 10x8 (751-760) | 500 |
| 504376 | DO 10x8 (761-770) | 500 |
| 504377 | DO 10x8 (771-780) | 500 |
| 504378 | DO 10x8 (781-790) | 500 |
| 504379 | DO 10x8 (791-800) | 500 |
| 504380 | DO 10x8 (801-810) | 500 |
| 504400 | DO 10x8 (1-10)(VERTICAL) | 500 |
| 504401 | DO 10x8 (11-20)(VERTICAL) | 500 |
| 504402 | DO 10x8 (21-30)(VERTICAL) | 500 |
| 504403 | DO 10x8 (31-40)(VERTICAL) | 500 |
| 504404 | DO 10x8 (41-50) (VERTICAL) | 500 |
| 504405 | DO 10x8 (51-60)(VERTICAL) | 500 |
| 504406 | DO 10x8 (61-70)(VERTICAL) | 500 |
| 504407 | DO 10x8 (71-80) (VERTICAL) | 500 |
| 504408 | DO 10x8 (81-90)(VERTICAL) | 500 |
| 504409 | DO 10x8 (91-100) (VERTICAL) | 500 |
| 504410 | DO 10/8 (101-110) (VERTICAL) | 500 |
| 504411 | DO 10/8 (111-120) (VERTICAL) | 500 |
| 504412 | DO 10/8 (121-130) (VERTICAL) | 500 |
| 504413 | DO 10/8 (131-140) (VERTICAL) | 500 |
| 504414 | DO 10/8 (141-150) (VERTICAL) | 500 |
| 504415 | DO 10/8 (151-160) (VERTICAL) | 500 |
| 504416 | DO 10/8 (161-170) (VERTICAL) | 500 |
| 504417 | DO 10/8 (171-180) (VERTICAL) | 500 |
| 504418 | DO 10/8 (181-190) (VERTICAL) | 500 |

| № для Заказа | Наименование | Упак. |
|---|---|---|
| 504419 | DO 10/8 (191-200) (VERTICAL) | 500 |
| 504420 | DO 10/8 (201-210) (VERTICAL) | 500 |
| 504421 | DO 10/8 (211-220) (VERTICAL) | 500 |
| 504422 | DO 10/8 (221-230) (VERTICAL) | 500 |
| 504423 | DO 10/8 (231-240) (VERTICAL) | 500 |
| 504424 | DO 10/8 (241-250) (VERTICAL) | 500 |
| 504425 | DO 10/8 (251-260) (VERTICAL) | 500 |
| 504426 | DO 10/8 (261-270) (VERTICAL) | 500 |
| 504427 | DO 10/8 (271-280) (VERTICAL) | 500 |
| 504428 | DO 10/8 (281-290) (VERTICAL) | 500 |
| 504429 | DO 10/8 (291-300) (VERTICAL) | 500 |
| 504430 | DO 10/8 (301-310) (VERTICAL) | 500 |
| 504431 | DO 10/8 (311-320) (VERTICAL) | 500 |
| 504432 | DO 10/8 (321-330) (VERTICAL) | 500 |
| 504433 | DO 10/8 (331-340) (VERTICAL) | 500 |
| 504434 | DO 10/8 (341-350) (VERTICAL) | 500 |
| 504435 | DO 10/8 (351-360) (VERTICAL) | 500 |
| 504436 | DO 10/8 (361-370) (VERTICAL) | 500 |
| 504437 | DO 10/8 (371-380) (VERTICAL) | 500 |
| 504438 | DO 10/8 (381-390) (VERTICAL) | 500 |
| 504439 | DO 10/8 (391-400) (VERTICAL) | 500 |
| 504440 | DO 10/8 (401-410) (VERTICAL) | 500 |
| 504441 | DO 10/8 (411-420) (VERTICAL) | 500 |
| 504442 | DO 10/8 (421-430) (VERTICAL) | 500 |
| 504443 | DO 10/8 (431-440) (VERTICAL) | 500 |
| 504444 | DO 10/8 (441-450) (VERTICAL) | 500 |
| 504445 | DO 10/8 (451-460) (VERTICAL) | 500 |
| 504446 | DO 10/8 (461-470) (VERTICAL) | 500 |
| 504447 | DO 10/8 (471-480) (VERTICAL) | 500 |
| 504448 | DO 10/8 (481-490) (VERTICAL) | 500 |
| 504449 | DO 10/8 (491-500) (VERTICAL) | 500 |

# МАРКИРОВКА С СТАНДАРТНЫМИ НАДПИСЯМИ - DO 10/10

Маркировка для Клемм шириной 10 мм

| № для Заказа | Наименование | Упак. |
|---|---|---|
| 504500 | DO 10x10 (1-10) | 500 |
| 504501 | DO 10x10 (11-20) | 500 |
| 504502 | DO 10x10 (21-30) | 500 |
| 504503 | DO 10x10 (31-40) | 500 |
| 504504 | DO 10x10 (41-50) | 500 |
| 504505 | DO 10x10 (51-60) | 500 |
| 504506 | DO 10x10 (61-70) | 500 |
| 504507 | DO 10x10 (71-80) | 500 |
| 504508 | DO 10x10 (81-90) | 500 |
| 504509 | DO 10x10 (91-100) | 500 |
| 504510 | DO 10x10 (101-110) | 500 |
| 504511 | DO 10x10 (111-120) | 500 |
| 504512 | DO 10x10 (121-130) | 500 |
| 504513 | DO 10x10 (131-140) | 500 |
| 504514 | DO 10x10 (141-150) | 500 |
| 504515 | DO 10x10 (151-160) | 500 |
| 504516 | DO 10x10 (161-170) | 500 |
| 504517 | DO 10x10 (171-180) | 500 |
| 504518 | DO 10x10 (181-190) | 500 |
| 504519 | DO 10x10 (191-200) | 500 |
| 504520 | DO 10x10 (201-210) | 500 |
| 504521 | DO 10x10 (211-220) | 500 |
| 504522 | DO 10x10 (221-230) | 500 |
| 504523 | DO 10x10 (231-240) | 500 |
| 504524 | DO 10x10 (241-250) | 500 |
| 504525 | DO 10x10 (251-260) | 500 |
| 504526 | DO 10x10 (261-270) | 500 |
| 504527 | DO 10x10 (271-280) | 500 |
| 504528 | DO 10x10 (281-290) | 500 |
| 504529 | DO 10x10 (291-300) | 500 |
| 504530 | DO 10x10 (301-310) | 500 |
| 504531 | DO 10x10 (311-320) | 500 |
| 504532 | DO 10x10 (321-330) | 500 |
| 504533 | DO 10x10 (331-340) | 500 |
| 504534 | DO 10x10 (341-350) | 500 |
| 504535 | DO 10x10 (351-360) | 500 |
| 504536 | DO 10x10 (361-370) | 500 |
| 504537 | DO 10x10 (371-380) | 500 |
| 504538 | DO 10x10 (381-390) | 500 |
| 504539 | DO 10x10 (391-400) | 500 |
| 504540 | DO 10x10 (401-410) | 500 |
| 504541 | DO 10x10 (411-420) | 500 |
| 504542 | DO 10x10 (421-430) | 500 |
| 504543 | DO 10x10 (431-440) | 500 |
| 504544 | DO 10x10 (441-450) | 500 |
| 504545 | DO 10x10 (451-460) | 500 |
| 504546 | DO 10x10 (461-470) | 500 |
| 504547 | DO 10x10 (471-480) | 500 |
| 504548 | DO 10x10 (481-490) | 500 |
| 504549 | DO 10x10 (491-500) | 500 |

| № для Заказа | Наименование | Упак. |
|---|---|---|
| 504550 | DO 10x10 (501-510) | 500 |
| 504551 | DO 10x10 (511-520) | 500 |
| 504552 | DO 10x10 (521-530) | 500 |
| 504553 | DO 10x10 (531-540) | 500 |
| 504554 | DO 10x10 (541-550) | 500 |
| 504555 | DO 10x10 (551-560) | 500 |
| 504556 | DO 10x10 (561-570) | 500 |
| 504557 | DO 10x10 (571-580) | 500 |
| 504558 | DO 10x10 (581-590) | 500 |
| 504559 | DO 10x10 (591-600) | 500 |
| 504560 | DO 10x10 (601-610) | 500 |
| 504561 | DO 10x10 (611-620) | 500 |
| 504562 | DO 10x10 (621-630) | 500 |
| 504563 | DO 10x10 (631-640) | 500 |
| 504564 | DO 10x10 (641-650) | 500 |
| 504565 | DO 10x10 (651-660) | 500 |
| 504566 | DO 10x10 (661-670) | 500 |
| 504567 | DO 10x10 (671-680) | 500 |
| 504568 | DO 10x10 (681-690) | 500 |
| 504569 | DO 10x10 (691-700) | 500 |
| 504570 | DO 10x10 (701-710) | 500 |
| 504580 | DO 10x10 (801-810) | 500 |
| 504600 | DO 10x10 (1-10)(VERTICAL) | 500 |
| 504601 | DO 10x10 (11-20) (VERTICAL) | 500 |
| 504602 | DO 10x10 (21-30)(VERTICAL) | 500 |
| 504603 | DO 10x10 (31-40)(VERTICAL) | 500 |
| 504604 | DO 10x10 (41-50)(VERTICAL) | 500 |
| 504605 | DO 10x10 (51-60) (VERTICAL) | 500 |
| 504606 | DO 10x10 (61-70) (VERTICAL) | 500 |
| 504607 | DO 10x10 (71-80)(VERTICAL) | 500 |
| 504608 | DO 10x10 (81-90) (VERTICAL) | 500 |
| 504609 | DO 10x10 (91-100)(VERTICAL) | 500 |
| 504610 | DO 10/10 (101-110) (VERTICAL) | 500 |
| 504611 | DO 10/10 (111-120) (VERTICAL) | 500 |
| 504612 | DO 10/10 (121-130) (VERTICAL) | 500 |
| 504613 | DO 10/10 (131-140) (VERTICAL) | 500 |
| 504614 | DO 10/10 (141-150) (VERTICAL) | 500 |
| 504615 | DO 10/10 (151-160) (VERTICAL) | 500 |
| 504616 | DO 10/10 (161-170) (VERTICAL) | 500 |
| 504617 | DO 10/10 (171-180) (VERTICAL) | 500 |
| 504618 | DO 10/10 (181-190) (VERTICAL) | 500 |
| 504619 | DO 10/10 (191-200) (VERTICAL) | 500 |
| 504620 | DO 10/10 (201-210) (VERTICAL) | 500 |
| 504621 | DO 10/10 (211-220) (VERTICAL) | 500 |
| 504622 | DO 10/10 (221-230) (VERTICAL) | 500 |
| 504623 | DO 10/10 (231-240) (VERTICAL) | 500 |
| 504624 | DO 10/10 (241-250) (VERTICAL) | 500 |
| 504625 | DO 10/10 (251-260) (VERTICAL) | 500 |
| 504626 | DO 10/10 (261-270) (VERTICAL) | 500 |
| 504627 | DO 10/10 (271-280) (VERTICAL) | 500 |

| № для Заказа | Наименование | Упак. |
|---|---|---|
| **504628** | DO 10/10 (281-290) (VERTICAL) | 500 |
| **504629** | DO 10/10 (291-300) (VERTICAL) | 500 |
| **504630** | DO 10/10 (301-310) (VERTICAL) | 500 |
| **504631** | DO 10/10 (311-320) (VERTICAL) | 500 |
| **504632** | DO 10/10 (321-330) (VERTICAL) | 500 |
| **504633** | DO 10/10 (331-340) (VERTICAL) | 500 |
| **504634** | DO 10/10 (341-350) (VERTICAL) | 500 |
| **504635** | DO 10/10 (351-360) (VERTICAL) | 500 |
| **504636** | DO 10/10 (361-370) (VERTICAL) | 500 |
| **504637** | DO 10/10 (371-380) (VERTICAL) | 500 |
| **504638** | DO 10/10 (381-390) (VERTICAL) | 500 |
| **504639** | DO 10/10 (391-400) (VERTICAL) | 500 |
| **504640** | DO 10/10 (401-410) (VERTICAL) | 500 |
| **504641** | DO 10/10 (411-420) (VERTICAL) | 500 |
| **504642** | DO 10/10 (421-430) (VERTICAL) | 500 |
| **504643** | DO 10/10 (431-440) (VERTICAL) | 500 |
| **504644** | DO 10/10 (441-450) (VERTICAL) | 500 |
| **504645** | DO 10/10 (451-460) (VERTICAL) | 500 |
| **504646** | DO 10/10 (461-470) (VERTICAL) | 500 |
| **504647** | DO 10/10 (471-480) (VERTICAL) | 500 |
| **504648** | DO 10/10 (481-490) (VERTICAL) | 500 |
| **504649** | DO 10/10 (491-500) (VERTICAL) | 500 |
| **504800** | DO 10/6 (L1 L2 L3 N PE) | 500 |

# МАРКИРОВКА СО СТАНДАРТНЫМИ НАДПИСЯМИ

DYO 5

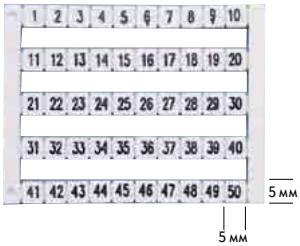


DB 5

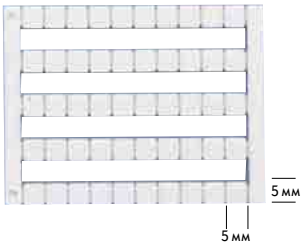


DYO 5

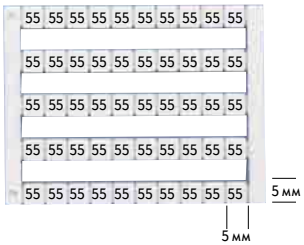


| № для Заказа | Тип | Описание | № для Заказа | Тип | Описание | № для Заказа | Тип | Описание |
|---|---|---|---|---|---|---|---|---|
| **505 000** | DY 5 | 0 | **505 050** | DY 5 | 501-550 | **505 082** | DY 5 | W |
| **505 001** | DY 5 | 1 | **505 051** | DY 5 | 551-600 | **505 083** | DY 5 | X |
| **505 002** | DY 5 | 2 | **505 052** | DY 5 | 601-650 | **505 084** | DY 5 | Y |
| **505 003** | DY 5 | 3 | **505 053** | DY 5 | 651-700 | **505 085** | DY 5 | Z |
| **505 004** | DY 5 | 4 | **505 054** | DY 5 | 701-750 | **505 090** | DY 5 | L1 |
| **505 005** | DY 5 | 5 | **505 055** | DY 5 | 751-800 | **505 091** | DY 5 | L2 |
| **505 006** | DY 5 | 6 | **505 056** | DY 5 | 801-850 | **505 092** | DY 5 | L3 |
| **505 007** | DY 5 | 7 | **505 057** | DY 5 | 851-900 | **505 093** | DY 5 | R S T N ⏚ |
| **505 008** | DY 5 | 8 | **505 058** | DY 5 | 901-950 | **505 094** | DY 5 | Mp |
| **505 009** | DY 5 | 9 | **505 059** | DY 5 | 951-999 | **505 095** | DY 5 | + |
| **505 010** | DY 5 | 10 | **505 060** | DY 5 | A | **505 096** | DY 5 | - |
| **505 020** | DY 5 | 1-10 | **505 061** | DY 5 | B | **505 097** | DY 5 | ⏚ |
| **505 021** | DY 5 | 11-20 | **505 062** | DY 5 | C | **505 098** | DY5 | PE |
| **505 022** | DY 5 | 21-30 | **505 063** | DY 5 | D | **505 201** | DY 10/6,5 | 1-10 |
| **505 023** | DY 5 | 31-40 | **505 064** | DY 5 | E | **505 202** | DY 10/6,5 | 11-20 |
| **505 024** | DY 5 | 41-50 | **505 065** | DY 5 | F | **505 203** | DY 10/6,5 | 21-30 |
| **505 025** | DY 5 | 51-60 | **505 066** | DY 5 | G | **505 204** | DY 10/6,5 | 31-40 |
| **505 026** | DY 5 | 61-70 | **505 067** | DY 5 | H | **505 205** | DY 10/6,5 | 41-50 |
| **505 027** | DY 5 | 71-80 | **505 068** | DY 5 | I | **505 206** | DY 10/6,5 | 51-60 |
| **505 028** | DY 5 | 81-90 | **505 069** | DY 5 | J | **505 207** | DY 10/6,5 | 61-70 |
| **505 029** | DY 5 | 91-100 | **505 070** | DY 5 | K | **505 208** | DY 10/6,5 | 71-80 |
| **505 030** | DY 5 | 10 20 30 .....100 | **505 071** | DY 5 | L | **505 209** | DY 10/6,5 | 81-90 |
| **505 040** | DY 5 | 1-50 | **505 072** | DY 5 | M | **505 210** | DY 10/6,5 | 91-100 |
| **505 041** | DY 5 | 51-100 | **505 073** | DY 5 | N | **505 011** | DY 5 | X1 |
| **505 042** | DY 5 | 101-150 | **505 074** | DY 5 | O | **505 012** | DY 5 | X2 |
| **505 043** | DY 5 | 151-200 | **505 075** | DY 5 | P | **505 013** | DY 5 | X3 |
| **505 044** | DY 5 | 201-250 | **505 076** | DY 5 | Q | **505 014** | DY 5 | X4 |
| **505 045** | DY 5 | 251-300 | **505 077** | DY 5 | R | **505 015** | DY 5 | X5 |
| **505 046** | DY 5 | 301-350 | **505 078** | DY 5 | S | **505 016** | DY 5 | X6 |
| **505 047** | DY 5 | 351-400 | **505 079** | DY 5 | T | **505 017** | DY 5 | X7 |
| **505 048** | DY 5 | 401-450 | **505 080** | DY 5 | U | **505 018** | DY 5 | X8 |
| **505 049** | DY 5 | 451-500 | **505 081** | DY 5 | V | **505 019** | DY 5 | X9 |
| | | | | | | **505 031** | DY 5 | X10 |

# МАРКИРОВКА ДЛЯ КЛЕММ И ТРАНСФОРМАТОРОВ

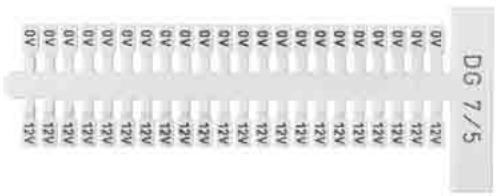


| Характеристики | |
|---|---|
| № для Заказа | **505 340** |
| Размеры | 7 x 5 |
| Упак. | 440 |
| Пластмассовый Магазин | PLOT PL - A |

# СТАНДАРТНАЯ МАРКИРОВКА КАБЕЛЯ И ПРОВОДОВ

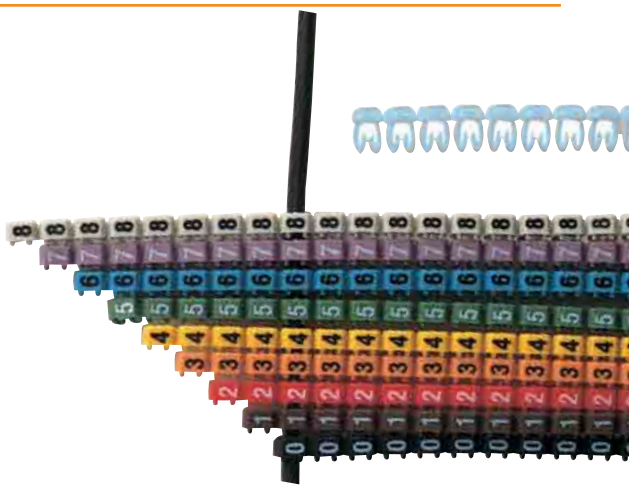

| Коды Цветов KEB | | | | | | | | | | |
|---|---|---|---|---|---|---|---|---|---|---|
| | KEB1 | | KEB2 | | | KEB3 | | | | Цвет |
| | 519 514 | | 519 524 | | | 519 534 | | | 500 | Желтый |
| Закрытый Тип | | | | | Открытый Тип | | | | | |
| Печать | KG 1 | KG 2 | Упак. | Цвет | Печать | KE 1 | KE 2 | KE 3 | Упак. | Цвет |
| Номера | | | | | Номера | | | | | |
| 0 | 515 000 | 516 000 | 1000/500 | Желтый | 0 | 517 000 | 518 000 | 519 000 | 500 | Черный |
| 1 | 515 001 | 516 001 | 1000/500 | Желтый | 1 | 517 001 | 518 001 | 519 001 | 500 | Коричневый |
| 2 | 515 002 | 516 002 | 1000/500 | Желтый | 2 | 517 002 | 518 002 | 519 002 | 500 | Красный |
| 3 | 515 003 | 516 003 | 1000/500 | Желтый | 3 | 517 003 | 518 003 | 519 003 | 500 | Оранжевый |
| 4 | 515 004 | 516 004 | 1000/500 | Желтый | 4 | 517 004 | 518 004 | 519 004 | 500 | Желтый |
| 5 | 515 005 | 516 005 | 1000/500 | Желтый | 5 | 517 005 | 518 005 | 519 005 | 500 | Зеленый |
| 6 | 515 006 | 516 006 | 1000/500 | Желтый | 6 | 517 006 | 518 006 | 519 006 | 500 | Синий |
| 7 | 515 007 | 516 007 | 1000/500 | Желтый | 7 | 517 007 | 518 007 | 519 007 | 500 | Фиолетовый |
| 8 | 515 008 | 516 008 | 1000/500 | Желтый | 8 | 517 008 | 518 008 | 519 008 | 500 | Серый |
| 9 | 515 009 | 516 009 | 1000/500 | Желтый | 9 | 517 009 | 518 009 | 519 009 | 500 | Белый |
| Буквы | | | | | Буквы | | | | | |
| A | 515 010 | 516 010 | 1000/500 | Желтый | A | 517 010 | 518 010 | 519 010 | 200 | Желтый |
| B | 515 011 | 516 011 | 1000/500 | Желтый | B | 517 011 | 518 011 | 519 011 | 200 | Желтый |
| C | 515 012 | 516 012 | 1000/500 | Желтый | C | 517 012 | 518 012 | 519 012 | 200 | Желтый |
| D | 515 013 | 516 013 | 1000/500 | Желтый | D | 517 013 | 518 013 | 519 013 | 200 | Желтый |
| E | 515 014 | 516 014 | 1000/500 | Желтый | E | 517 014 | 518 014 | 519 014 | 200 | Желтый |
| F | 515 015 | 516 015 | 1000/500 | Желтый | F | 517 015 | 518 015 | 519 015 | 200 | Желтый |
| G | 515 016 | 516 016 | 1000/500 | Желтый | G | 517 016 | 518 016 | 519 016 | 200 | Желтый |
| H | 515 017 | 516 017 | 1000/500 | Желтый | H | 517 017 | 518 017 | 519 017 | 200 | Желтый |
| I | 515 018 | 516 018 | 1000/500 | Желтый | I | 517 018 | 518 018 | 519 018 | 200 | Желтый |
| J | 515 019 | 516 019 | 1000/500 | Желтый | J | 517 019 | 518 019 | 519 019 | 200 | Желтый |
| K | 515 020 | 516 020 | 1000/500 | Желтый | K | 517 020 | 518 020 | 519 020 | 200 | Желтый |
| L | 515 021 | 516 021 | 1000/500 | Желтый | L | 517 021 | 518 021 | 519 021 | 200 | Желтый |
| M | 515 022 | 516 022 | 1000/500 | Желтый | M | 517 022 | 518 022 | 519 022 | 200 | Желтый |
| N | 515 023 | 516 023 | 1000/500 | Желтый | N | 517 023 | 518 023 | 519 023 | 200 | Желтый |
| O | 515 024 | 516 024 | 1000/500 | Желтый | O | 517 024 | 518 024 | 519 024 | 200 | Желтый |
| P | 515 025 | 516 025 | 1000/500 | Желтый | P | 517 025 | 518 025 | 519 025 | 200 | Желтый |
| Q | 515 026 | 516 026 | 1000/500 | Желтый | Q | 517 026 | 518 026 | 519 026 | 200 | Желтый |
| R | 515 027 | 516 027 | 1000/500 | Желтый | R | 517 027 | 518 027 | 519 027 | 200 | Желтый |
| S | 515 028 | 516 028 | 1000/500 | Желтый | S | 517 028 | 518 028 | 519 028 | 200 | Желтый |
| T | 515 029 | 516 029 | 1000/500 | Желтый | T | 517 029 | 518 029 | 519 029 | 200 | Желтый |
| U | 515 030 | 516 030 | 1000/500 | Желтый | U | 517 030 | 518 030 | 519 030 | 200 | Желтый |
| V | 515 031 | 516 031 | 1000/500 | Желтый | V | 517 031 | 518 031 | 519 031 | 200 | Желтый |
| W | 515 032 | 516 032 | 1000/500 | Желтый | W | 517 032 | 518 032 | 519 032 | 200 | Желтый |
| X | 515 033 | 516 033 | 1000/500 | Желтый | X | 517 033 | 518 033 | 519 033 | 200 | Желтый |
| Y | 515 034 | 516 034 | 1000/500 | Желтый | Y | 517 034 | 518 034 | 519 034 | 200 | Желтый |
| Z | 515 035 | 516 035 | 1000/500 | Желтый | Z | 517 035 | 518 035 | 519 035 | 200 | Желтый |
| Символы | | | | | Символы | | | | | |
| Mp | 515 040 | 516 040 | 1000/500 | Синий | Mp | 517 040 | 518 040 | 519 040 | 200 | Желтый |
| S | 515 041 | 516 041 | 1000/500 | Зеленый | S | 517 041 | 518 041 | 519 041 | 200 | Желтый |
| T | 515 042 | 516 042 | 1000/500 | Красный | T | 517 012 | 518 042 | 519 042 | 200 | Желтый |
| + | 515 043 | 516 043 | 1000/500 | Красный | + | 517 043 | 518 043 | 519 043 | 200 | Желтый |
| - | 515 044 | 516 044 | 1000/500 | Синий | - | 517 044 | 518 044 | 519 044 | 200 | Желтый |
| ⏚ | 515 045 | 516 045 | 1000/500 | Желтый | ⏚ | 517 045 | 518 045 | 519 045 | 200 | Желтый |
| ( | 515 046 | 516 046 | 1000/500 | Желтый | ( | 517 046 | 518 046 | 519 046 | 200 | Желтый |
| . | 515 047 | 516 047 | 1000/500 | Желтый | . | 517 047 | 518 047 | 519 047 | 200 | Желтый |
| / | 515 048 | 516 048 | 1000/500 | Желтый | / | 517 048 | 518 048 | 519 048 | 200 | Желтый |

# МАРКИРОВОЧНЫЕ ТАБЛИЧКИ

| | KIP 10 W | KIP 15 W |
|---|---|---|
| | | |
| **Общие Характеристики** | | |
| № для Заказа | **505 001** | **508 003** |
| Размеры | 10 x 4 | 15 x 5 |
| Упак. | 480 | 480 |
| Пластмассовый Магазин | PLOT PL - A | PLOT PL - A |
| **Маркировочные Таблички** | | |
| № для Заказа | **KIP 10 Y - 508 002 -Желтый** | **KIP 15 Y - 508 004 - Желтый** |
| Упак. | 480 | 480 |
| **Прозрачный Держатель Маркировки - 1,5 / 2,5 мм²** | | |
| **506 710** - KKS 10 / 1,5 - 2,5 | ✔ | |
| **506 711** - KKS 15 / 1,5 - 2,5 | | ✔ |
| **506 714** - KKS 18 / 1,5 - 2,5 | | |
| **506 712** - KKS 23 / 1,5 - 2,5 | | |
| **506 713** - KKS 30 / 1,5 - 2,5 | | |
| **Прозрачный Держатель Маркировки - 2,5 / 4 мм²** | | |
| **506 715** - KKS 10 / 2,5 - 4 | ✔ | |
| **506 716** - KKS 15 / 2,5 - 4 | | ✔ |
| **506 719** - KKS 18 / 2,5 - 4 | | |
| **506 717** - KKS 23 / 2,5 - 4 | | |
| **506 718** - KKS 30 / 2,5 - 4 | | |
| **Прозрачный Держатель Маркировки - 6 / 10 мм²** | | |
| **506 720** - KKS 10 / 6 - 10 | ✔ | |
| **506 721** - KKS 15 / 6 - 10 | | ✔ |
| **506 724** - KKS 18 / 6 - 10 | | |
| **506 722** - KKS 23 / 6 - 10 | | |
| **506 723** - KKS 30 / 6 - 10 | | |
| **Прозрачный Держатель Маркировки - 16 / 25 мм²** | | |
| **506 725** - KKS 10 / 16 - 25 | ✔ | |
| **506 726** - KKS 15 / 16 - 25 | | ✔ |
| **506 729** - KKS 18 / 16 - 25 | | |
| **506 727** - KKS 23 / 16 - 25 | | |
| **506 728** - KKS 30 / 16 - 25 | | |
| **Прозрачный Держатель Маркировки - 35 / 50 мм²** | | |
| **506 730** -205 / 10 | ✔ | |
| **506 732** - 205 / 23 | | ✔ |
| **506 733** - 205 / 30 | | |
| **Прозрачный Держатель Маркировки - 70 / 95 мм²** | | |
| **506 735** - 206 / 10 | ✔ | |
| **506 736** - 206 / 15 | | ✔ |
| **506 737** - 206 / 23 | | |
| **506 738** - 206 / 30 | | |
| **Прозрачный Держатель Маркировки - 120 / 150 мм²** | | |
| **506 740** - 207 / 10 | ✔ | |
| **506 741** - 207 / 15 | | ✔ |
| **506 742** - 207 / 23 | | |
| **506 743** - 207 / 30 | | |
| **Прозрачный Держатель Маркировки - 185 / 200 мм²** | | |
| **506 745** - 208 / 10 | ✔ | |
| **506 746** - 208 / 15 | | ✔ |
| **506 747** - 208 / 23 | | |
| **506 748** - 208 / 30 | | |
| **Прозрачный Держатель Маркировки - 300 / 400 мм²** | | |
| **506 751** - 209 / 15 | | ✔ |
| **506 752** - 209 / 23 | | |
| **506 753** - 209 / 30 | | |

| | KIP 18 W | KIP 23 W |
|---|---|---|
| | | |
| **Общие Характеристики** | | |
| № для Заказа | **508 012** | **508 005** |
| Размеры | 18 x 4 | 23 x 4 |
| Упак. | 240 | 240 |
| Пластмассовый Магазин | PLOT PL - A | PLOT PL - A |
| **Маркировочные Таблички** | | |
| № для Заказа | **KIP 18 Y - 508 013 - Желтый** | **KIP 23 Y - 508 006 - Желтый** |
| Упак. | 240 | 240 |
| **Прозрачный Держатель Маркировки - 1,5 / 2,5 мм²** | | |
| **506 710** - KKS 10 / 1,5 - 2,5 | | |
| **506 711** - KKS 15 / 1,5 - 2,5 | | |
| **506 714** - KKS 18 / 1,5 - 2,5 | ✔ | |
| **506 712** - KKS 23 / 1,5 - 2,5 | | ✔ |
| **506 713** - KKS 30 / 1,5 - 2,5 | | |
| **Прозрачный Держатель Маркировки - 2,5 / 4 мм²** | | |
| **506 715** - KKS 10 / 2,5 - 4 | | |
| **506 716** - KKS 15 / 2,5 - 4 | | |
| **506 719** - KKS 18 / 2,5 - 4 | ✔ | |
| **506 717** - KKS 23 / 2,5 - 4 | | ✔ |
| **506 718** - KKS 30 / 2,5 - 4 | | |
| **Прозрачный Держатель Маркировки - 6 / 10 мм²** | | |
| **506 720** - KKS 10 / 6 - 10 | | |
| **506 721** - KKS 15 / 6 - 10 | | |
| **506 724** - KKS 18 / 6 - 10 | ✔ | |
| **506 722** - KKS 23 / 6 - 10 | | ✔ |
| **506 723** - KKS 30 / 6 - 10 | | |
| **Прозрачный Держатель Маркировки - 16 / 25 мм²** | | |
| **506 725** - KKS 10 / 16 - 25 | | |
| **506 726** - KKS 15 / 16 - 25 | | |
| **506 729** - KKS 18 / 16 - 25 | ✔ | |
| **506 727** - KKS 23 / 16 - 25 | | ✔ |
| **506 728** - KKS 30 / 16 - 25 | | |
| **Прозрачный Держатель Маркировки - 35 / 50 мм²** | | |
| **506 730** -205 / 10 | | |
| **506 732** - 205 / 23 | | ✔ |
| **506 733** - 205 / 30 | | |
| **Прозрачный Держатель Маркировки - 70 / 95 мм²** | | |
| **506 735** - 206 / 10 | | |
| **506 736** - 206 / 15 | | |
| **506 737** - 206 / 23 | | ✔ |
| **506 738** - 206 / 30 | | |
| **Прозрачный Держатель Маркировки - 120 / 150 мм²** | | |
| **506 740** - 207 / 10 | | |
| **506 741** - 207 / 15 | | |
| **506 742** - 207 / 23 | | ✔ |
| **506 743** - 207 / 30 | | |
| **Прозрачный Держатель Маркировки - 185 / 200 мм²** | | |
| **506 745** - 208 / 10 | | |
| **506 746** - 208 / 15 | | |
| **506 747** - 208 / 23 | | ✔ |
| **506 748** - 208 / 30 | | |
| **Прозрачный Держатель Маркировки - 300 / 400 мм²** | | |
| **506 751** - 209 / 15 | | |
| **506 752** - 209 / 23 | | ✔ |
| **506 753** - 209 / 30 | | |

# МАРКИРОВОЧНЫЕ ТАБЛИЧКИ

## KIP 30 W

| Общие Характеристики | | |
|---|---|---|
| № для Заказа | **508 008** | |
| Размеры | 30 x 4 | |
| Упак. | 240 | |
| Пластмассовый Магазин | PLOT PL - A | |
| **Маркировочные Таблички** | | |
| № для Заказа | **KIP 30 Y - 508 009 - Желтый** | |
| Упак. | 240 | |
| **Прозрачный Держатель Маркировки - 1,5 / 2,5 мм²** | | |
| **506 710** - KKS 10 / 1,5 - 2,5 | | |
| **506 711** - KKS 15 / 1,5 - 2,5 | | |
| **506 714** - KKS 18 / 1,5 - 2,5 | | |
| **506 712** - KKS 23 / 1,5 - 2,5 | | |
| **506 713** - KKS 30 / 1,5 - 2,5 | ✔ | |
| **Прозрачный Держатель Маркировки - 2,5 / 4 мм²** | | |
| **506 715** - KKS 10 / 2,5 - 4 | | |
| **506 716** - KKS 15 / 2,5 - 4 | | |
| **506 719** - KKS 18 / 2,5 - 4 | | |
| **506 717** - KKS 23 / 2,5 - 4 | | |
| **506 718** - KKS 30 / 2,5 - 4 | ✔ | |
| **Прозрачный Держатель Маркировки - 6 / 10 мм²** | | |
| **506 720** - KKS 10 / 6 - 10 | | |
| **506 721** - KKS 15 / 6 - 10 | | |
| **506 724** - KKS 18 / 6 - 10 | | |
| **506 722** - KKS 23 / 6 - 10 | | |
| **506 723** - KKS 30 / 6 - 10 | ✔ | |
| **Прозрачный Держатель Маркировки - 16 / 25 мм²** | | |
| **506 725** - KKS 10 / 16 - 25 | | |
| **506 726** - KKS 15 / 16 - 25 | | |
| **506 729** - KKS 18 / 16 - 25 | | |
| **506 727** - KKS 23 / 16 - 25 | | |
| **506 728** - KKS 30 / 16 - 25 | ✔ | |
| **Прозрачный Держатель Маркировки - 35 / 50 мм²** | | |
| **506 730** -205 / 10 | | |
| **506 732** - 205 / 23 | | |
| **506 733** - 205 / 30 | ✔ | |
| **Прозрачный Держатель Маркировки - 70 / 95 мм²** | | |
| **506 735** - 206 / 10 | | |
| **506 736** - 206 / 15 | | |
| **506 737** - 206 / 23 | | |
| **506 738** - 206 / 30 | ✔ | |
| **Прозрачный Держатель Маркировки - 120 / 150 мм²** | | |
| **506 740** - 207 / 10 | | |
| **506 741** - 207 / 15 | | |
| **506 742** - 207 / 23 | | |
| **506 743** - 207 / 30 | ✔ | |
| **Прозрачный Держатель Маркировки - 185 / 200 мм²** | | |
| **506 745** - 208 / 10 | | |
| **506 746** - 208 / 15 | | |
| **506 747** - 208 / 23 | | |
| **506 748** - 208 / 30 | ✔ | |
| **Прозрачный Держатель Маркировки - 300 / 400 мм²** | | |
| **506 751** - 209 / 15 | | |
| **506 752** - 209 / 23 | | |
| **506 753** - 209 / 30 | ✔ | |

# МАРКИРОВКА КОНТАКТОРОВ

| | KOIP SM W | KOIP TT W |
|---|---|---|
| **Общие Характеристики** | | |
| № для Заказа | **508 051** | **508 057** |
| Размеры | 20 x 9 | 17 x 8 |
| Упак. | 288 | 240 |
| Пластмассовый Магазин | PLOT PL - A | PLOT PL - A |
| **Описание** | Совместими с Контакторами Siemens | Совместими с Контакторами Telemec tesys |
| | Используются с AVK 50 AVK 70 RD AVK 95 AVK 150 AVK 240 AVK PB 50 AVK PB 70 RD AVK PB 95 AVK PB 150 AVK PB 240 | |

# МАРКИРОВКА КОНТАКТОРОВ И АВТОМАТОВ

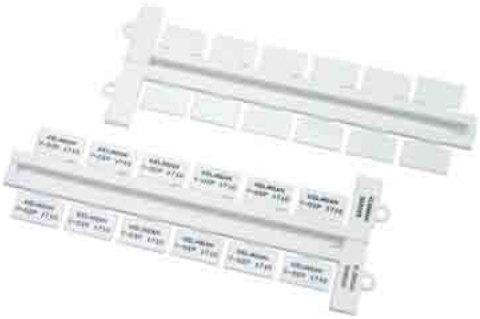

| | Y-KOIP 209 W<br>508 060 - Белый | Y-OIP 1710 W<br>508 065 - Белый |
|---|---|---|
| **Общие Характеристики** | | |
| № для Заказа | **Y-KOIP 209 Y - 508 061 - Желтый** | **Y-OIP 1710 Y - 508 066 - Желтый** |
| Размеры | 20 x 9 | 17 x 9 |
| Упак. | 240 | 288 |
| Пластмассовый Магазин | PLOT PL - A | PLOT PL - A |
| **Описание** | Клеящаяся Маркировка для Автоматов Siemens | Клеящаяся Маркировка для всех Автоматов |

# БУМАЖНАЯ / ПЛАСТИКОВАЯ МАРКИРОВКА

| № для Заказа | Название | Размеры (мм) | Описание | Упак. |
|---|---|---|---|---|
| **508 518** | SIT FP 0915 Y | 9 x 15 | Клеящаяся Бумажная Маркировка Желтый | 2420 |
| **508 519** | SIT FP 1020 Y | 10 x 20 | Клеящаяся Бумажная Маркировка Желтый | 1680 |
| **508 530** | SIFX 0615 Y | 6 x 15 | Клеящаяся Пластиковая Маркировка Желтый | 2850 |
| **508 531** | SIFX 0912 Y | 9 x 12 | Клеящаяся Пластиковая Маркировка Желтый | 2300 |
| **508 532** | SIFX 0915 Y | 9 x 15 | Клеящаяся Пластиковая Маркировка Желтый | 1900 |

# МАРКИРОВКА ДЛЯ КАБЕЛЯ

| | KBE 1 | KBE 2 | KBE 3 |
|---|---|---|---|
| | 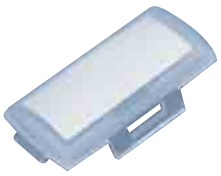 | | |
| **Характеристики** | | | |
| № для Заказа | **520 110** | **520 120** | **508 080** |
| Размеры (мм) | 11,5 x 32,5 | 21,5 x 43,5 | 10 7 x 20,3 |
| Макс. Ширина Кабельного Хомута (мм) | 4,8 | 9,8 | 6 |
| Упак. | 100 | 100 | 120 |

# ФИКСАТОР КАБЕЛЯ

| | K 1 | K 2 | K 3 |
|---|---|---|---|
| **Характеристики** | | | |
| № для Заказа | **510 110** | **510 120** | **510 130** |
| Размеры (мм) | 19 x 51 | 22,5 x 50 | 28,5 x 55 |
| Макс. Ширина Кабельного Хомута (мм) | 8 - 12 | 11 - 18 | 12 - 23 |
| Упак. | 25 | 25 | 25 |

# РЕЙКА ДЛЯ ФИКСАТОРА КАБЕЛЯ

| | KR 1 |
|---|---|
| **Характеристики** | |
| № для Заказа | **510,500** |
| Размеры (мм) | 20 x 35 |
| Макс. Ширина Кабельного Хомута (мм) | - |
| Упак. | 1 метр |

# МАРКИРОВКА ШКАФОВ И КНОПОК

| | PBIP 2715 W | PBIP 5015 W | PBIP 6715 W |
|---|---|---|---|
| | 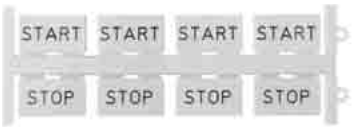  | | 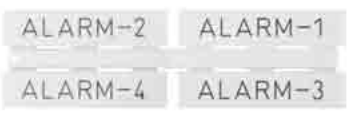  |
| **Общие Характеристики** | | | |
| № для Заказа | **508 800 Белый**<br>**508 801 Серый**<br>**508 802 Желтый** | **508 803 Белый**<br>**508 804 Серый**<br>**508 805 Желтый** | **508 806 Белый**<br>**508 807 Серый**<br>**508 808 Желтый** |
| Размеры (мм) | 27 x 15 | 50 x 15 | 67 x 15 |
| Упак. | 192 | 96 | 96 |
| Пластмассовый Магазин | | | |
| | | | |

**Держатели Маркировки для Шкафов**

| | Y-PAEK 1730 | PAEK 1730 | Y-PAEK 1752 | PAEK 1752 | Y-PAEK 1770 | PAEK 1770 |
|---|---|---|---|---|---|---|
| № для Заказа | **508 600** | **508 603** | **508 601** | **508 604** | **508 602** | **508 605** |
| Размеры (мм) | 17 x 30 | 17 x 30 | 17 x 52 | 17 x 52 | 17 x 70 | 17 x 70 |
| Упак. | 100 | 100 | 100 | 100 | 100 | 100 |
| Описание | Клеящаяся | Неклеящаяся | Клеящаяся | Неклеящаяся | Клеящаяся | Неклеящаяся |
| | | | | | | |

**Держатели Маркировки для Кнопок (Telemecanique)**

| | Y-BEK T | BEK T | | | | |
|---|---|---|---|---|---|---|
| № для Заказа | **508 701** | **508 705** | | | | |
| Размеры (мм) | 30 x 17 | 30 x 17 | | | | |
| Упак. | 100 | 100 | | | | |
| Описание | Клеящаяся | Неклеящаяся | | | | |
| | | | | | | |

**Держатели Маркировки для Кнопок (22,5 мм²)**

| | Y-BEK S | BEK S | | | | |
|---|---|---|---|---|---|---|
| № для Заказа | **508 700** | **508 704** | | | | |
| Размеры (мм) | 30 x 17 | 30 x 17 | | | | |
| Упак. | 100 | 100 | | | | |
| Описание | Клеящаяся | Неклеящаяся | | | | |
| | | | | | | |

**Прозрачный Протектор**

| | PBKP 2715 | PBKP 5015 | PBKB 6715 |
|---|---|---|---|
| № для Заказа | **508 813** | **508 814** | **508 815** |
| Размеры (мм) | 27 x 15 | 50 x 15 | 67 x 15 |
| Упак. | 192 | 96 | 96 |

# МОНТАЖНЫЕ РЕЙКИ

**MR 35 x 7 5**

**MR 35 x 7 5**

**MR 35 x 15**

| **Характеристики** | | | |
|---|---|---|---|
| № для Заказа | **500 603** | **500 604** | **500 608** |
| Длина (м) | 2 | 2 | 2 |
| Описание | Без Перфорации | С Перфорацией | Без Перфорации |
| Упак. | 20 | 20 | 10 |

# МОНТАЖНЫЕ РЕЙКИ

| MR 35 x 15 | MR 15 x 5,5 | MR 15 x 5,5 |
|---|---|---|
| | | |
| **500 609** | **500 612** | **500 613** |
| 2 | 2 | 2 |
| С Перфорацией | Без Перфорации | С Перфорацией |
| 10 | 10 | 10 |

# ДЕРЖАТЕЛЬ МОНТАЖНОЙ РЕЙКИ

**RT**

| Характеристики | |
|---|---|
| № для Заказа | **501 101** |
| Упак. | 25 |

# КОНЦЕВЫЕ СТОПОРЫ

## KD 3

## KD 4

## KD 5

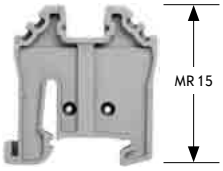


| | | | |
|---|---|---|---|
| № для Заказа | **495 049 - Серый**<br>**495 040 - Бежевый** | **495 059 - Серый**<br>**495 050 - Бежевый** | **495 069 - Серый**<br>**495 060 - Бежевый** |
| | Концевой Стопор Винтового типа монтируется на рейку MR35 используется с Винтовыми одноярусными клеммами. | Концевой Стопор Безвинтового типа монтируется на рейку MR35 используется с Пружинными клеммами. | Концевой Стопор Безвинтового типа монтируется на рейку MR15 используется с Винтовыми и Пружинными миниклеммами. |
| Упак. | 100 | 100 | 100 |

## KD 6

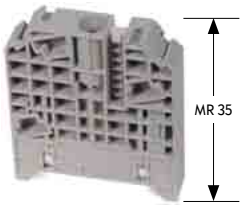


## KD 6 A

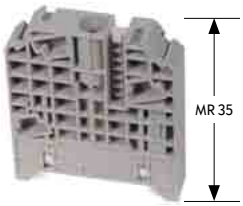


## KD 7

Новинка

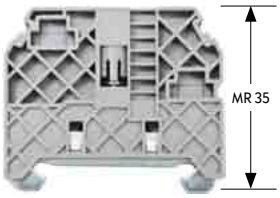


| | | | |
|---|---|---|---|
| № для Заказа | **495 099 - Серый**<br>**495 090 - Бежевый** | **495 109 - Серый**<br>**495 100 - Бежевый** | **495 219 - Серый**<br>**495 210 - Бежевый** |
| | Концевой Стопор Винтового типа монтируется на рейку MR35 используется с клеммами для больших сечений проводов. | Концевой Стопор Винтового типа монтируется на рейку MR35 используется с клеммами для больших сечений проводов. | Концевой Стопор Безвинтового типа монтируется на рейку MR35 используется с клеммами для малых и средних сечений проводов. |
| Упак. | 50 | 50 | 50 |

# КОНЦЕВЫЕ СТОПОРЫ

## KD 6T

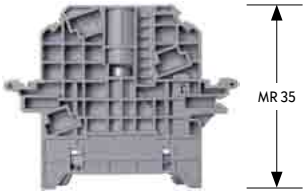


| | | |
|---|---|---|
| № для Заказа | **495 209 - Серый**<br>**495 200 - Бежевый** | |
| | | |
| Упак. | 50 | |

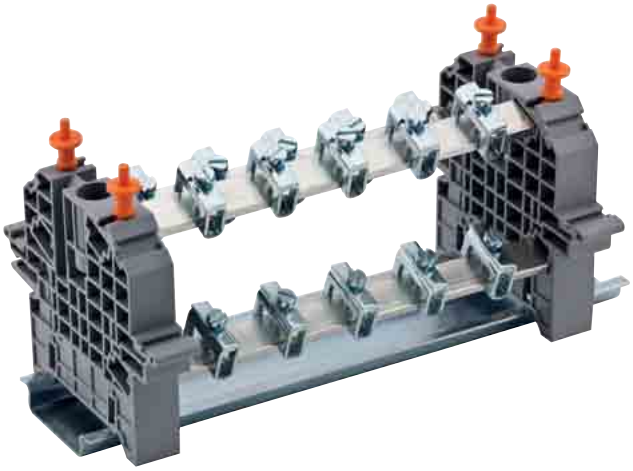

# ДЕРЖАТЕЛИ ДЛЯ МАРКИРОВКИ КЛЕММНЫХ ГРУПП

Новинка

| | **ME 1 - 1** | **ME 1 - 2** | **ME 2 - 2** | **ME 3** |
|---|---|---|---|---|
| | | | | |
| | | | | |
| № для Заказа | **496 12A - Прозрачный** | **496 13A - Прозрачный** | **496 14A - Прозрачный** | **496 300 - Прозрачный** |
| | | | | |
| | 508 530<br>SIFX 0615Y<br>(6 x 15 мм) | 508 519<br>SIT FP 1020Y<br>(10 x 20 мм) | 508 519<br>SIT FP 1020Y<br>(10 x 20 мм) | 7 x 44 мм полоска |
| Упак. | 25 | 25 | 25 | 50 |

Для маркировки клеммных групп применяются специальные держатели. Они устанавливаются на концевые стопоры KD4 KD6 KD6 A KD6 T и могут регулироваться по высоте. Держатель ME 3 устанавливается на концевой стопор KD 7.

# КРЫШКА КОНЦЕВОГО СТОПОРА KD6 A

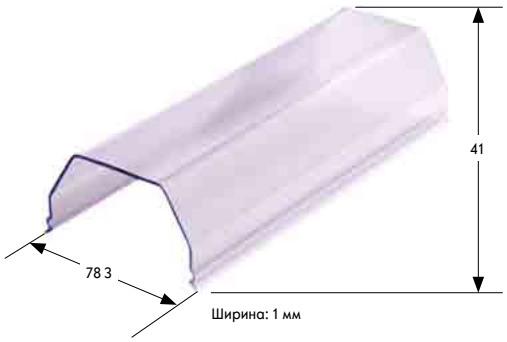


| Тип | Цвет | № для Заказа | Упак. |
|---|---|---|---|
| KD 6A | Серый | **495 109** | 50 |
| KD 6A | Бежевый | **495 100** | 50 |
| KD 6A | Прозрачная Крышка | **498 190** | 1 |

# ПЛОМБИРУЮЩИЙ ЭЛЕМЕНТ ДЛЯ KD6 A

| Тип | Цвет | № для Заказа | Упак. |
|---|---|---|---|
| KD 6A | Серый | **495 109** | 50 |
| KD 6A | Бежевый | **495 100** | 50 |
| KD 6A | Оранжевый Уплотняющий Стержень | **498 187** | 100 |

# ДЕРЖАТЕЛЬ ДЛЯ КРЫШКИ

| Тип | Цвет | № для Заказа | Упак. |
|---|---|---|---|
| SKK - MR 35 | Серый | **468 069** | 10 |
| SKK - MR 35 | Бежевый | **468 060** | 10 |

# АДАПТЕР ДЛЯ РЕЙКИ RA 10

| Тип | Цвет | № для Заказа | Упак. |
|---|---|---|---|
| RA 10 | Серый | **498 459** | 50 |
| RA 10 | Бежевый | **498 450** | 50 |

# РАЗДЕЛИТЕЛЬ ПЕРЕМЫЧЕК

| Тип | Цвет | Описание | № для Заказа | Упак. |
|---|---|---|---|---|
| AD 1 | Бежевый | PEK 2,5 K - AVK 2,5 ... 10 | **467 910** | 100 |
| AD 1 | Серый | | **467 919** | 100 |
| AD 2 | Бежевый | PEK 2,5 ... 10 | **467 950** | 100 |
| AD 2 | Серый | | **467 959** | 100 |
| AD 3 | Бежевый | AVK 16 RD | **468 050** | 100 |
| AD 3 | Серый | | **468 059** | 100 |

# РОЗЕТКИ НА DIN-РЕЙКУ

## PAP

Новинка

## PAP - LED

Новинка

| | Розетка на DIN-рейку с Заземлением | Розетки на DIN-рейку со Светодиодом и Заземлением |
|---|---|---|
| № для Заказа | **670 100** | **670,200** |
| Упак. | 1 | 1 |
| Ширина / Высота / Глубина (мм) | 41.80 / 74.80 / 49.20 | 41.80 / 74.80 / 49.20 |
| Номинальное Напряжение / Ток / Сечение | 250 V / 16 A / 6 мм2 | 250 V / 16 A / 6 мм2 |
| Одножильный / Многожильный Провод(мм$^2$) | 0.5 - 10 | 0.5 - 10 |
| Провод с Наконечником (мм$^2$) | 0.5 - 6 | 0.5 - 6 |

## PAP - UPS

Новинка

## PAP - UPS + LED

Новинка

## PAP - KK

Новинка

| Розетки на DIN-рейку с ИБП | Розетки на DIN-рейку со Светодиодом и ИБП | Розетки на DIN-рейку с Защитой |
|---|---|---|
| **670 300** | **670 400** | **670,500** |
| 1 | 1 | 1 |
| 41.80 / 74.80 / 46.70 | 41.80 / 74.80 / 46.70 | 41.80 / 74.80 / 46.70 |
| 250 V / 16 A / 6 мм2 | 250 V / 16 A / 6 мм2 | 250 V / 16 A / 6 мм2 |
| 0.5 - 10 | 0.5 - 10 | 0.5 - 10 |
| 0.5 - 6 | 0.5 - 6 | 0.5 - 6 |

# ТЕХНИЧЕСКИЕ ДАННЫЕ

## Перфорированный Короб

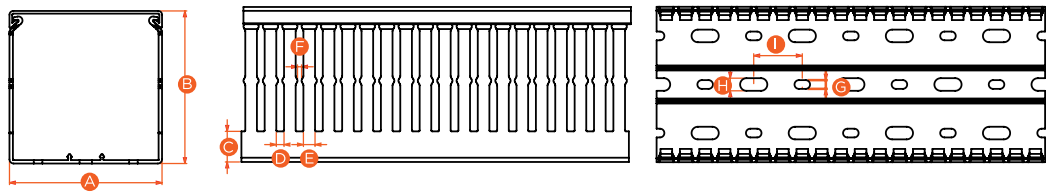


## Держатель Кабеля

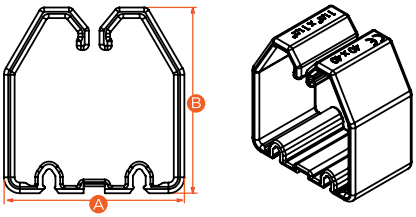


## Держатель Кабельной Стяжки

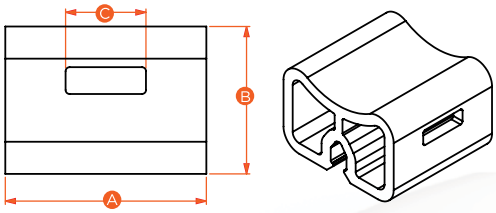


## Разделитель Уровней

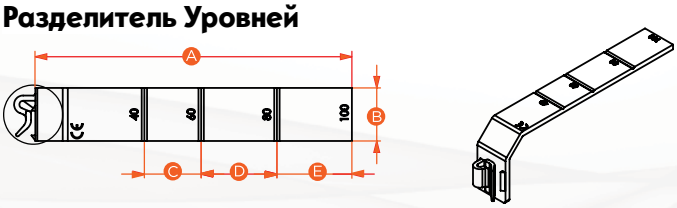


Klemsan Trunkie

| № для Заказа | Тип | Описание | Размеры (мм) | | | | | | | | |
|---|---|---|---|---|---|---|---|---|---|---|---|
| | | | A | B | C | D | E | F | G | H | I |
| 551 010 | KKC 2530 | Перфорированный Короб | 25 | 30 | 11,4 | 4 | 6 | 2,1 | 4,5 | 6,5 | 25 |
| 551 011 | KKC 2540 | Перфорированный Короб | 25 | 40 | 12,4 | 4 | 6 | 2,1 | 4,5 | 6,5 | 25 |
| 551 012 | KKC 2560 | Перфорированный Короб | 25 | 60 | 13,6 | 4 | 6 | 2,1 | 4,5 | 6,5 | 25 |
| 551 013 | KKC 4040 | Перфорированный Короб | 40 | 40 | 12,4 | 4 | 6 | 2,1 | 4,5 | 6,5 | 25 |
| 551 014 | KKC 4060 | Перфорированный Короб | 40 | 60 | 13,6 | 4 | 6 | 2,1 | 4,5 | 6,5 | 25 |
| 551 015 | KKC 4080 | Перфорированный Короб | 40 | 80 | 15,8 | 4 | 6 | 2,1 | 4,5 | 6,5 | 25 |
| 551 016 | KKC 6040 | Перфорированный Короб | 60 | 40 | 12,6 | 4 | 6 | 2,1 | 4,5 | 6,5 | 25 |
| 551 017 | KKC 6060 | Перфорированный Короб | 60 | 60 | 13,8 | 4 | 6 | 2,1 | 4,5 | 6,5 | 25 |
| 551 018 | KKC 6080 | Перфорированный Короб | 60 | 80 | 15,8 | 4 | 6 | 2,1 | 4,5 | 6,5 | 25 |
| 551 019 | KKC 8060 | Перфорированный Короб | 80 | 60 | 13,8 | 4 | 6 | 2,1 | 4,5 | 6,5 | 25 |
| 551 020 | KKC 8080 | Перфорированный Короб | 80 | 80 | 15,8 | 4 | 6 | 2,1 | 4,5 | 6,5 | 25 |
| 551 021 | KKC 1006 | Перфорированный Короб | 100 | 60 | 16 | 4 | 6 | 2,1 | 4,5 | 6,5 | 25 |
| 551 022 | KKC 1008 | Перфорированный Короб | 100 | 80 | 16 | 4 | 6 | 2,1 | 4,5 | 6,5 | 25 |
| 551 023 | KKC 1206 | Перфорированный Короб | 120 | 60 | 16,3 | 4 | 6 | 2,1 | 4,5 | 6,5 | 25 |
| 551 024 | KKC 1208 | Перфорированный Короб | 120 | 80 | 16,3 | 4 | 6 | 2,1 | 4,5 | 6,5 | 25 |
| 553 315 | KKT 25 | Держатель Кабеля | 34 | 35 | | | | | | | |
| 553 325 | KKT 40 | Держатель Кабеля | 34 | 53 | | | | | | | |
| 553 335 | KKT 60 | Держатель Кабеля | 53 | 75 | | | | | | | |
| 553 405 | KKB | Держатель Кабельной Стяжки | 15 | 11 | 6 | | | | | | |
| 553 415 | KKM | Разделитель Уровней | 83,6 | 14 | 15 | 20 | 19,8 | | | | |

*Разделители уровней KKM подходят для коробов шириной 40 60 80 и 100 мм.

Новинка

## ПЕРФОРИРОВАННЫЙ КОРОБ

Klemsan Trunkie

| № для Заказа | Тип | Описание | Упак. |
|---|---|---|---|
| 551 010 | KKC 2530 | 25 x 30 Перфорированный Короб | 50 x 2 м |
| 551 011 | KKC 2540 | 25 x 40 Перфорированный Короб | 50 x 2 м |
| 551 012 | KKC 2560 | 25 x 60 Перфорированный Короб | 30 x 2 м |
| 551 013 | KKC 4040 | 40 x 40 Перфорированный Короб | 26 x 2 м |
| 551 014 | KKC 4060 | 40 x 60 Перфорированный Короб | 18 x 2 м |
| 551 015 | KKC 4080 | 40 x 80 Перфорированный Короб | 20 x 2 м |
| 551 016 | KKC 6040 | 60 x 40 Перфорированный Короб | 18 x 2 м |
| 551 017 | KKC 6060 | 60 x 60 Перфорированный Короб | 12 x 2 м |
| 551 018 | KKC 6080 | 60 x 80 Перфорированный Короб | 12 x 2 м |
| 551 019 | KKC 8060 | 80 x 60 Перфорированный Короб | 14 x 2 м |
| 551 020 | KKC 8080 | 80 x 80 Перфорированный Короб | 12 x 2 м |
| 551 021 | KKC 1006 | 100 x 60 Перфорированный Короб | 10 x 2 м |
| 551 022 | KKC 1008 | 100 x 80 Перфорированный Короб | 8 x 2 м |
| 551 023 | KKC 1206 | 120 x 60 Перфорированный Короб | 8 x 2 м |
| 551 024 | KKC 1208 | 120 x 80 Перфорированный Короб | 6 x 2 м |

Новинка

## КРЫШКА ДЛЯ КОРОБА

| № для Заказа | Тип | Описание | Упак. |
|---|---|---|---|
| 551 050 | KKK 25 | 25 мм Крышка для Короба | 10 x 2 м |
| 551 051 | KKK 40 | 40 ммКрышка для Короба | 10 x 2 м |
| 551 052 | KKK 60 | 60 мм Крышка для Короба | 10 x 2 м |
| 551 053 | KKK 80 | 80 мм Крышка для Короба | 10 x 2 м |
| 551 054 | KKK 100 | 100 мм Крышка для Короба | 10 x 2 m |
| 551 055 | KKK 120 | 120 мм Крышка для Короба | 10 x 2 m |

Новинка

## ПРИНАДЛЕЖНОСТИ ДЛЯ ПЕРФОКОРОБА

| № для Заказа | Тип | Описание | Упак. |
|---|---|---|---|
| 553 315 | KKT 25 | Держатель Кабеля | 10 |
| 553 325 | KKT 40 | Держатель Кабеля | 10 |
| 553 335 | KKT 60 | Держатель Кабеля | 10 |
| 553 405 | KKB | Держатель Кабельной Стяжки | 10 |
| 553 415 | KKM | Разделитель Уровней | 10 |

# ТЕСТОВЫЙ ШТЕКЕР

| № для Заказа | Тип | Для Клемм |
|---|---|---|
| **493 020** | TF (Q2) | AVK 2.5; PIK 2.5 N; PIK 2.5 NK; PIK 2.5 ND; PIK 2.5 NLD; PIK 4N; PIK 4 NK; PIK 4 ND; PIK 4 NLD |
| **493 023** | TF (2.3) | AVK 2.5; AVK 4; AVK 6 ; AVK 10;PIK 2.5 N; PIK 4 NK; OIK 2.5 ND; PIK 2.5 NLD;PIK 4N; PIK 4 NK; PIK 4 ND; PIK 4 NLD |
| **490 010** | TSK 1 (Q2) | AVK 2.5; PIK 2.5 N; PIK 2.5 NK; PIK 2.5 ND; PIK 2.5 NLD; PIK 4N; PIK 4 NK; PIK 4 ND; PIK 4 NLD |
| **490 030** | TSK 3 (Q2.3) | AVK 2.5; PIK 2.5 N; PIK 2.5 NK; PIK 2.5 ND; PIK 2.5 NLD; PIK 4 N; PIK 4 NK; PIK 4 ND; PIK 4 NLD; PUK 3; PUK 2T; PUK 3T; PUK 3 S; PUK 3 SLD (NPN); PUK 3 SLD (PNP) |
| **493 040** | TF (Q4) | AVK 4; AVK 6; AVK 10; AVK 16; AVK 16 RD; AVK 35 RD; AVK 35 IRD; WGO 1; WGO 2N; WGO 2 IR; WGO 3; WGL 1; AVK 4C |
| **490 040** | TSK 4 (Q2.3) | AVK 4; AVK 6; AVK 10; AVK 4 C |
| **490 070** | TSK 7 (Q4) | AVK 4; AVK 6; AVK 10; AVK 4 C |
| **492 010** | ITK 28 (Q4) | AVK 4; AVK 6; AVK 10; AVK 4 C |
| **490 080** | TSK 8 (Q4) | AVK 16 |
| **492 020** | ITK 32 (Q4) | AVK 16 |
| **490 090** | TSK 9 (Q4) | AVK 16 RD; AVK 35 RD; AVK 35 IRD |
| **490 100** | TSK 10 | WGO 1; WGO 3; WGL 1 |
| **492 030** | ITK 35 | WGO 2N |
| **490 060** | TSK 6 | WGO 2N |

# ЗАГЛУШКА

| № для Заказа | Тип | Для Клемм |
|---|---|---|
| **498 130** | IP 2S | AVK 2.5; AVK 4; AVK 6; AVK 10; AVK 2.5 RD; AVK 4 RD; AVK 2.5 T RD; AVK 4 T RD; AVK 4 C |
| **498 140** | IP 2 | AVK 2.5; AVK 4; AVK 6; AVK 10; AVK 2.5 RD; AVK 4 RD; AVK 2.5 T RD; AVK 4 T RD; AVK 4 C |
| **498 143** | IP 3S | AVK 16; AVK 16 RD; AVK 35 RD; AVK 35 T RD |
| **498 145** | IP 2 | AVK 16; AVK 16 RD; AVK 35 RD; AVK 35 T RD |
| **498 160** | IP 4S | YBK 2.5; YBK 4; YBK 6; YBK 10 |
| **498 170** | IP | YBK 2.5; YBK 4; YBK 6; YBK 10 |

# КАБЕЛЬНЫЕ СТЯЖКИ

Кабельные Стяжки уже многие годы используются для производства жгутов и кабелей. Кабельные Хомуты можно использовать как внутри так и снаружи помещения при любых условиях эксплуатации. Идеально подходят для увязки кабелей и крепления кабельных бирок.

Материал : Полиамид 6.6

Категория Воспламеняемости соответствует UL 94 V2

Допустимый температурный диапазон:-40 до +85

| Тип | № для Заказа | Ширина (мм) | Длина (мм) | Макс. Диаметр Пучка (мм) | Мин. Предел Прочности на разрыв (кг) | Упак. |
|---|---|---|---|---|---|---|
| YKB 94 | **532 094 B** | 2,5 | 94 | 25 | 8 | 1000 |
| YKB 94 | **532 094 S** | 2,5 | 94 | 25 | 8 | 1000 |
| YKB 100 | **532 100 B** | 2,5 | 100 | 25 | 8 | 1000 |
| YKB 100 | **532 100 S** | 2,5 | 100 | 25 | 8 | 1000 |
| YKB 142 | **532 142 B** | 2,5 | 142 | 35 | 8 | 1000 |
| YKB 142 | **532 142 S** | 2,5 | 142 | 35 | 8 | 1000 |
| YKB 203 | **532 203 B** | 2,5 | 203 | 55 | 8 | 1000 |
| YKB 203 | **532 203 S** | 2,5 | 203 | 55 | 8 | 1000 |
| YKB 150 | **533 150 B** | 3,6 | 150 | 39 | 18 | 1000 |
| YKB 150 | **533 150 S** | 3,6 | 150 | 39 | 18 | 1000 |
| YKB 250 | **533 250 B** | 3,6 | 250 | 74 | 18 | 1000 |
| YKB 250 | **533 250 S** | 3,6 | 250 | 74 | 18 | 1000 |
| YKB 292 | **533 292 B** | 3,6 | 292 | 85 | 18 | 1000 |
| YKB 292 | **533 292 S** | 3,6 | 292 | 85 | 18 | 1000 |
| YKB 368 | **533 368 B** | 3,6 | 368 | 102 | 18 | 1000 |
| YKB 368 | **533 368 S** | 3,6 | 368 | 102 | 18 | 1000 |
| YKB 120 | **534 120 B** | 4,8 | 120 | 30 | 22 | 1000 |
| YKB 120 | **534 120 S** | 4,8 | 120 | 30 | 22 | 1000 |
| YKB 190 | **534 190 B** | 4,8 | 190 | 52 | 22 | 1000 |
| YKB 190 | **534 190 S** | 4,8 | 190 | 52 | 22 | 1000 |
| YKB 368 | **534 368 B** | 4,8 | 368 | 102 | 22 | 1000 |
| YKB 368 | **534 368 S** | 4,8 | 368 | 102 | 22 | 1000 |
| YKB 300 | **537 300 B** | 7,6 | 300 | 88 | 55 | 500 |
| YKB 300 | **537 300 S** | 7,6 | 300 | 88 | 55 | 500 |
| YKB 380 | **537 380 B** | 7,6 | 380 | 110 | 55 | 500 |
| YKB 380 | **537 380 S** | 7,6 | 380 | 110 | 55 | 500 |
| YKB 450 | **538 450 B** | 8,0 | 450 | 133 | 80 | 1000 |
| YKB 450 | **538 450 S** | 8,0 | 450 | 133 | 80 | 1000 |
| YKB 762 | **539 762 B** | 9,0 | 762 | 236 | 80 | 1000 |
| YKB 762 | **539 762 S** | 9,0 | 762 | 236 | 80 | 1000 |

Последний символ в коде заказа обозначает цвет:

B: Прозрачный
S: Черный

# САМОКЛЕЮЩИЕСЯ ПЛОЩАДКИ

**Материал:** Полиамид 6.6 94 V-2
Самоклеющиеся крепежные площадки предназначены для фиксирования легких связок проводов. Применяются на любой чистой гладкой обезжиреной поверхности. Для закрепления тяжелой связки проводов установка производится с использованием отверстия для винтов.

**Монтаж :** Снимите бумагу и прикрепите на поверхность. После этого кабельные стяжки могут быть вставлены чтобы обеспечить проводные связки.

**Кабельные Стяжки для применения:**
YK 1: Кабельные Стяжки с шириной до 4 7 мм **B:** Прозрачный
YK 2: Кабельные Стяжки с шириной до 5 мм **S:** Черный

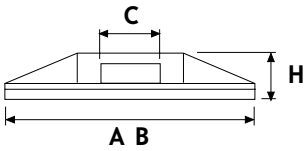

YK1 - YK2

| Тип | № для Заказа | Размеры (мм) | | | | Упак. |
|---|---|---|---|---|---|---|
| | | A | B | C | H | |
| YK 1 | **541,210 B** | 21 | 21 | 4,4 | 5 | 500 |
| YK 1 | **541,210 S** | 21 | 21 | 4,4 | 5 | 500 |
| YK 2 | **541,280 B** | 28 | 28 | 6,5 | 5,8 | 500 |
| YK 2 | **541,280 S** | 28 | 28 | 6,5 | 5,8 | 500 |

# ПЛОЩАДКИ С ОТВЕРСТИЕМ ДЛЯ ВИНТОВ

**Материал:** Полиамид 6.6 94 V-2
Для закрепления тяжелой связки проводов установка производится с использованием отверстия для винтов.

**Кабельные Стяжки для Применения:**

VK1: Кабельные стяжки с шириной до 5 мм. **B:** Прозрачный
VK2: Для всех кабельных стяжек. **S:** Черный

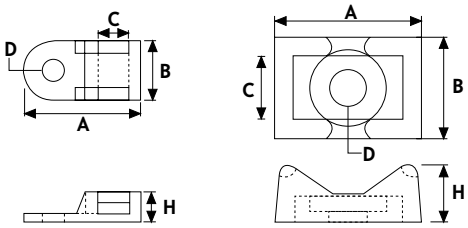


| Тип | № для Заказа | Размеры (мм) | | | | | Упак. |
|---|---|---|---|---|---|---|---|
| | | A | B | H | D Ø | C | |
| VK 1 | **542 110 B** | 19 | 9,5 | 5 | 3,4 | 5 | 500 |
| VK 1 | **542 110 S** | 19 | 9,5 | 5 | 3,4 | 5 | 500 |
| VK 2 | **542 120 B** | 23 | 16 | 9 | 6 | 9 | 500 |
| VK 2 | **542 120 S** | 23 | 16 | 9 | 6 | 9 | 500 |

# СИГНАЛЬНЫЕ МОДУЛИ СО СВЕТОДИОДОМ

LSK 1

72 x 72

LSK 2

96 x 96

| Тип | | № для Заказа | Тип | Описание | Нейтральное Соединение | Упак. |
|---|---|---|---|---|---|---|
| 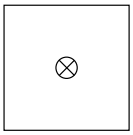 | Один | **582 010** | LSK 1 | Один - 24 VAC / DC | Независимый | 1 |
| | | **582 011** | LSK 1 | Один - 110 V AC | Независимый | 1 |
| | | **582 012** | LSK 1 | Один - 220 V AC | Независимый | 1 |
| | | **583 013** | LSK 2 | Один - 24 VAC / DC | Независимый | 1 |
| | | **583 014** | LSK 2 | Один - 110 V AC | Независимый | 1 |
| | | **583 015** | LSK 2 | Один - 220 V AC | Независимый | 1 |
| 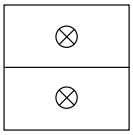 | Сдвоенный | **582 021** | LSK 1 | Один - 24 VAC / DC | Общий | 1 |
| | | **582 023** | LSK 1 | Один - 110 V AC | Общий | 1 |
| | | **582 025** | LSK 1 | Один - 220 V AC | Общий | 1 |
| | | **583 021** | LSK 2 | Сдвоенный- 24 VAC / DC | Общий | 1 |
| | | **583 023** | LSK 2 | Сдвоенный - 110 V AC | Общий | 1 |
| | | **583 025** | LSK 2 | Сдвоенный - 220 V AC | Общий | 1 |
| 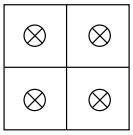 | С четырьмя | **582 041** | LSK 1 | Один - 24 VAC / DC | Общий | 1 |
| | | **582 043** | LSK 1 | Один - 110 V AC | Общий | 1 |
| | | **582 045** | LSK 1 | Один - 220 V AC | Общий | 1 |
| | | **583 041** | LSK 2 | С четырьмя - 24 VAC / DC | Общий | 1 |
| | | **583 043** | LSK 2 | С четырьмя - 110 V AC | Общий | 1 |
| | | **583 045** | LSK 2 | С четырьмя - 220 V AC | Общий | 1 |
| 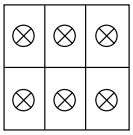 | С шестью | **582 061** | LSK 1 | С шестью- 24 VAC / DC | Общий | 1 |
| | | **582 065** | LSK 1 | С шестью - 220 V AC | Общий | 1 |
| | | **583 061** | LSK 2 | С шестью - 24 VAC / DC | Общий | 1 |
| | | **583 063** | LSK 2 | С шестью - 110 V AC | Общий | 1 |
| | | **583 065** | LSK 2 | С шестью - 220 V AC | Общий | 1 |
| 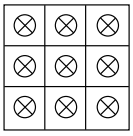 | С девятью | **583 091** | LSK 2 | С девятью- 24 VAC / DC | Общий | 1 |
| | | **583 093** | LSK 2 | С девятью - 110 V AC | Общий | 1 |
| | | **583 095** | LSK 2 | С девятью - 220 V AC | Общий | 1 |

# ИЗОЛИРОВАННЫЕ НАКОНЕЧНИКИ

С расширенной изоляционной оболочкой. PVC изоляция.

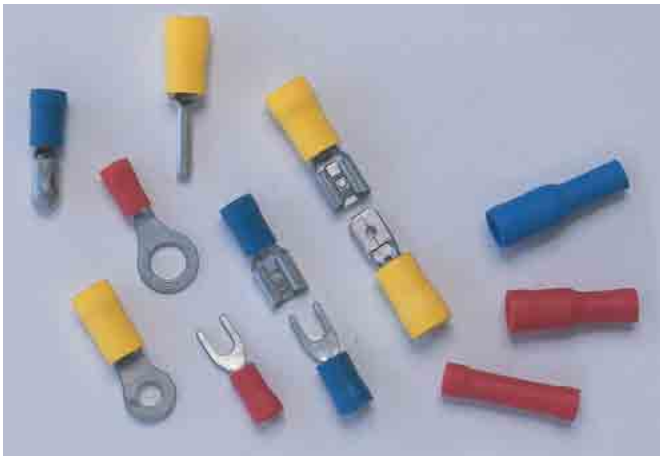

## Кольцевые Кабельные Наконечники

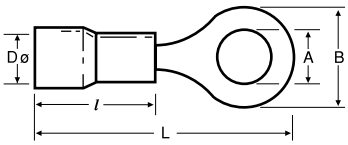


| № для Заказа | Тип | Сечение (мм²) | A | B | DØ | L | l | Упак. |
|---|---|---|---|---|---|---|---|---|
| **590 010** | KYK - 301 ● | 0,5 - 1,5 | 3,2 | 5,5 | 4,1 | 16,7 | 10 | 150 |
| **590 011** | KYK - 351 ● | 0,5 - 1,5 | 3,7 | 5,5 | 4,1 | 19,6 | 10 | 150 |
| **590 012** | KYK - 401 ● | 0,5 - 1,5 | 4,3 | 6,6 | 4,1 | 19,6 | 10 | 150 |
| **590 013** | KYK - 501 ● | 0,5 - 1,5 | 5,3 | 8 | 4,1 | 21 | 10 | 125 |
| **590 014** | KYK - 601 ● | 0,5 - 1,5 | 6,5 | 11,6 | 4,1 | 26,8 | 10 | 100 |
| **590 015** | KYK - 801 ● | 0,5 - 1,5 | 8,4 | 11,6 | 4,1 | 26,8 | 10 | 100 |
| **590 020** | KYK - 302 ● | 1,5 - 2,5 | 3,2 | 6,4 | 4,5 | 17,5 | 10 | 125 |
| **590 021** | KYK - 402 ● | 1,5 - 2,5 | 4,3 | 8,5 | 4,5 | 22 | 10 | 125 |
| **590 022** | KYK - 502 ● | 1,5 - 2,5 | 5,3 | 8,5 | 4,5 | 22 | 10 | 100 |
| **590 023** | KYK - 602 ● | 1,5 - 2,5 | 6,5 | 12 | 4,5 | 27 | 10 | 100 |
| **590 024** | KYK - 802 ● | 1,5 - 2,5 | 8,4 | 12 | 4,5 | 27 | 10 | 100 |
| **590 025** | KYK-1002 ● | 1,5 - 2,5 | 10,5 | 13,6 | 4,5 | 30,7 | 10 | 75 |
| **590 030** | KYK - 406 ● | 4,0 - 6,0 | 4,3 | 9,5 | 6,5 | 25,5 | 12,5 | 100 |
| **590 031** | KYK - 506 ● | 4,0 - 6,0 | 5,3 | 9,5 | 6,5 | 27 | 12,5 | 100 |
| **590 032** | KYK - 606 ● | 4,0 - 6,0 | 6,5 | 12 | 6,5 | 29 | 12,5 | 75 |
| **590 033** | KYK - 806 ● | 4,0 - 6,0 | 8,4 | 15 | 6,5 | 33,7 | 12,5 | 50 |
| **590 034** | KYK-1006 ● | 4,0 - 6,0 | 10,5 | 15 | 6,5 | 33,7 | 12,5 | 50 |
| **590 035** | KYK-1206 ● | 4,0 - 6,0 | 13 | 19,2 | 6,5 | 38,1 | 12,5 | 50 |

DØ: Внутренний диаметр изоляционной части.

## Кабельные Наконечники/Вилка

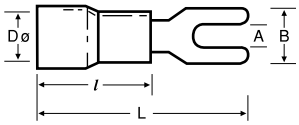


| № для Заказа | Тип | Сечение (мм²) | A | B | DØ | L | l | Упак. |
|---|---|---|---|---|---|---|---|---|
| **591 010** | KCK - 301 ● | 0,5 - 1,5 | 3,2 | 5,8 | 4,1 | 21 | 10 | 150 |
| **591 011** | KCK - 351 ● | 0,5 - 1,5 | 3,7 | 6,4 | 4,1 | 20,6 | 10 | 150 |
| **591 012** | KCK - 401 ● | 0,5 - 1,5 | 3,7 | 7,2 | 4,1 | 20,6 | 10 | 150 |
| **591 013** | KCK - 501 ● | 0,5 - 1,5 | 5,3 | 8 | 4,1 | 21 | 10 | 125 |
| **591 014** | KCK - 601 ● | 0,5 - 1,5 | 6,5 | 12 | 4,1 | 27,2 | 10 | 100 |
| **591 021** | KCK - 352 ● | 1,5 - 2,5 | 3,7 | 5,7 | 4,5 | 21 | 10 | 100 |
| **591 022** | KCK - 402 ● | 1,5 - 2,5 | 4,3 | 7,2 | 4,5 | 21 | 10 | 100 |
| **591 023** | KCK - 502 ● | 1,5 - 2,5 | 5,3 | 8,1 | 4,5 | 22 | 10 | 100 |
| **591 024** | KCK - 602 ● | 1,5 - 2,5 | 6,5 | 12 | 4,5 | 27,2 | 10 | 100 |
| **591 030** | KCK - 406 ● | 4,0 - 6,0 | 4,3 | 8,5 | 6,5 | 25,2 | 12,5 | 100 |
| **591 031** | KCK - 506 ● | 4,0 - 6,0 | 5,3 | 9,5 | 6,5 | 25,2 | 12,5 | 75 |
| **591 032** | KCK - 606 ● | 4,0 - 6,0 | 6,4 | 12 | 6,8 | 31,2 | 12,5 | 50 |

DØ: Внутренний диаметр изоляционной части.

## Штыревые Кабельные Наконечники

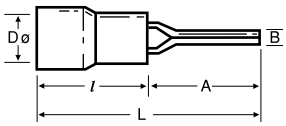


| № для Заказа | Тип | Сечение (мм²) | A | B | DØ | L | l | Упак. |
|---|---|---|---|---|---|---|---|---|
| **592 010** | KIK 1/1,5 ● | 0,5 - 1,5 | 12,0 | 1,9 | 4 | 21,5 | 9,5 | 200 |
| **592 020** | KIK 1/2,5 ● | 1,5 - 2,5 | 12,0 | 1,9 | 4,5 | 22 | 10 | 200 |
| **592 030** | KIK 6 ● | 4,0 - 6,0 | 14,5 | 2,7 | 6,8 | 27 | 13 | 100 |

DØ: Внутренний диаметр изоляционной части.

## Гнездовые Кабельные Наконечники

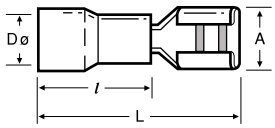


| № для Заказа | Тип | Сечение (мм²) | A | DØ | L | l | Упак. |
|---|---|---|---|---|---|---|---|
| **593 010** | KFD - 1288 ● | 0,5 - 1,5 | 2 8x0,8 | 4 | 18,5 | 10 | 200 |
| **593 011** | KFD - 1488 ● | 0,5 - 1,5 | 4 8x0,8 | 4 | 9 | 10 | 200 |
| **593 012** | KFD - 1638 ● | 0,5 - 1,5 | 6 4x0,8 | 4 | 21 | 10 | 100 |
| **593 020** | KFD - 2488 ● | 1,5 - 2,5 | 4 8x0,8 | 4,5 | 18,7 | 9,5 | 200 |
| **593 021** | KFD - 2638 ● | 1,5 - 2,5 | 6 3x0,8 | 4,5 | 20,3 | 9,5 | 100 |
| **593 030** | KFD - 5638 ● | 4,0 - 6,0 | 6 4x0,8 | 5,5 | 23,5 | 12,5 | 100 |

DØ: Внутренний диаметр изоляционной части.

# ИЗОЛИРОВАННЫЕ НАКОНЕЧНИКИ

## Штифтовые Кабельные Наконечники

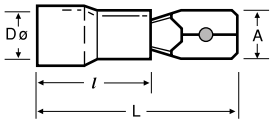


| № для Заказа | Тип | Сечение (мм²) | A | DØ | L | l | Упак. |
|---|---|---|---|---|---|---|---|
| **594 010** | KFE - 1288 ● | 0,5 - 1,5 | 2 8x0,8 | 4 | 19,2 | 10 | 200 |
| **594 011** | KFE - 1488 ● | 0,5 - 1,5 | 4 8x0,8 | 4 | 19,2 | 10 | 200 |
| **594 012** | KFE - 1638 ● | 0,5 - 1,5 | 6 4x0,8 | 4 | 21,2 | 10 | 100 |
| **594 020** | KFE - 2488 ● | 1,5 - 2,5 | 4 8x0,8 | 4,5 | 18,5 | 10 | 200 |
| **594 021** | KFE - 2638 ● | 1,5 - 2,5 | 6 4x0,8 | 4,5 | 21,2 | 10 | 100 |
| **594 030** | KFE - 5638 ● | 4,0 - 6,0 | 6 3x0,8 | 6,8 | 23,8 | 10 | 100 |

DØ: Внутренний диаметр изоляционной части.

## Соединительные Втулки

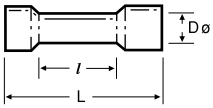


| № для Заказа | Тип | Сечение (мм²) | DØ | L | l | Упак. |
|---|---|---|---|---|---|---|
| **597 010** | KME - 251 ● | 0,5 - 1,5 | 4,1 | 26 | 15,0 | 150 |
| **597 020** | KME - 252 ● | 1,5 - 2,5 | 4,6 | 26 | 15,0 | 100 |
| **597 030** | KME - 256 ● | 4,0 - 6,0 | 6,4 | 26 | 15,0 | 75 |

DØ: Внутренний диаметр изоляционной части.

## Полностью изолированные Гнездовые наконечники

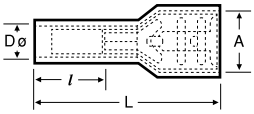


| № для Заказа | Тип | Сечение (мм²) | A | DØ | L | l | Упак. |
|---|---|---|---|---|---|---|---|
| **595 010** | İKFD - 1288 ● | 0,5 - 1,5 | 2 8x0,8 | 4 | 20 | 10,0 | 100 |
| **595 011** | İKFD - 1488 ● | 0,5 - 1,5 | 4 8x0,8 | 4 | 20 | 10,0 | 100 |
| **595 012** | İKFD - 1638 ● | 0,5 - 1,5 | 6 3x0,8 | 4 | 22 | 10,5 | 100 |
| **595 020** | İKFD - 2488 ● | 1,5 - 2,5 | 4 8x0,8 | 4,5 | 20 | 10,0 | 100 |
| **595 021** | İKFD - 2638 ● | 1,5 - 2,5 | 6 3x0,8 | 4,5 | 22 | 10,5 | 100 |
| **595 030** | İKFD - 5638 ● | 4,0 - 6,0 | 6 3x0,8 | 5,5 | 23 | 13,7 | 75 |

DØ: Внутренний диаметр изоляционной части.

## Штифтовые Штепсельные Наконечники

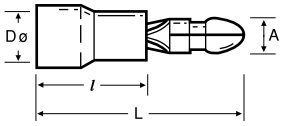


| № для Заказа | Тип | Сечение (мм²) | A Ø | D Ø | L | l | Упак. |
|---|---|---|---|---|---|---|---|
| **598 010** | KMT - 1040 ● | 0,5 - 1,5 | 4 | 4 | 20,3 | 9,5 | 100 |
| **598 020** | KMT - 2050 ● | 1,5 - 2,5 | 5 | 4,5 | 20,3 | 9,5 | 75 |
| **598 030** | KMT - 5050 ● | 4,0 - 6,0 | 5 | 5,5 | 23,3 | 12,5 | 75 |

DØ: Внутренний диаметр изоляционной части.

## Ступенчатые Кабельные Наконечники

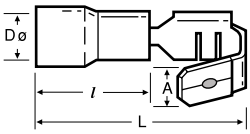


| № для Заказа | Тип | Сечение (мм²) | A | D Ø | L | l | Упак. |
|---|---|---|---|---|---|---|---|
| **596 010** | KPB - 1638 ● | 0,5 - 1,5 | 6 4x0,8 | 4,5 | 20,3 | 9,5 | 100 |
| **596 020** | KPB - 2638 ● | 4,0 - 6,0 | 6 4x0,8 | 5,5 | 20,3 | 9,5 | 100 |
| **596 030** | KPB - 5638 ● | 4,0 - 6,0 | 6 4x0,8 | 5,5 | 23,3 | 12,5 | 75 |

DØ: Внутренний диаметр изоляционной части.

## Гнездовые вставные наконечники полностью изолированные

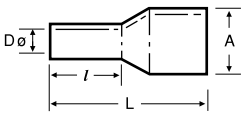


| № для Заказа | Тип | Сечение (мм²) | A Ø | D Ø | L | l | Упак. |
|---|---|---|---|---|---|---|---|
| **599 010** | KFT - 1040 ● | 0,5 - 1,5 | 4 | 4 | 23 | 10,5 | 100 |
| **599 020** | KFT - 2050 ● | 1,5 - 2,5 | 5 | 4,5 | 23 | 11,5 | 75 |
| **599 030** | KFT - 5050 ● | 4,0 - 6,0 | 5 | 5,5 | 23 | 13,8 | 50 |

DØ: Внутренний диаметр изоляционной части.

# ГИЛЬЗОВЫЕ НАКОНЕЧНИКИ

## С изолирующей втулкой

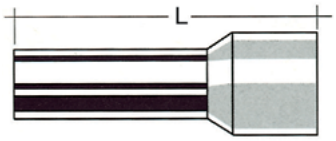

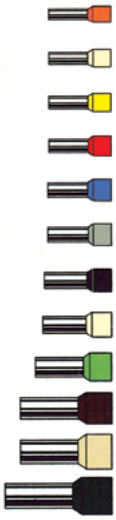

Данные кабельные наконечники соответствуют DIN 46228/4. Материал пластмассовой втулки Полиамид 6.6.

| Тип | № для Заказа | Сечение (мм²) | L (мм) | Цвет | AWG | Упак. |
|---|---|---|---|---|---|---|
| IKY 0,5/8 | **570 010** | 0,50 | 14 | Оранжевый | 20 | 500 |
| IKY 0 75/8 | **570 020** | 0,75 | 14 | Белый | 18 | 500 |
| IKY 1 0/8 | **570 030** | 1,0 | 14 | Желтый | 17 | 500 |
| IKY 1,5/8 | **570 040** | 1,5 | 14 | Красный | 16 | 500 |
| IKY 2,5/8 | **570 050** | 2,5 | 15 | Синий | 14 | 250 |
| IKY 4/9 | **570 060** | 4 | 16 | Серый | 12 | 250 |
| IKY 6/12 | **570 070** | 6 | 20 | Черный | 10 | 100 |
| IKY 10/12 | **570 080** | 10 | 21 | Цвета Слоновой Кости | 8 | 100 |
| IKY 16/12 | **570 090** | 16 | 22 | Зеленый | 6 | 50 |
| IKY 25/16 | **570 100** | 25 | 29 | Коричневый | 4 | 20 |
| IKY 35/16 | **570 110** | 35 | 30 | Бежевый | 2 | 20 |
| IKY 50/20 | **570 120** | 50 | 36 | Цвета Слоновой Кости | 1 | 20 |

## Без изолирующей втулки

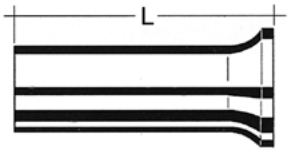

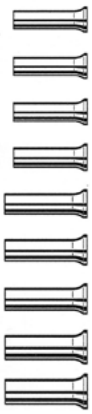

Данные кабельные наконечники соответствуют DIN 46228/1.

| Тип | № для Заказа | Сечение (мм²) | L (мм) | AWG | Упак. |
|---|---|---|---|---|---|
| KY 0,50/10 | **571 010** | 0,50 | 10 | 20 | 1000 |
| KY 0 75/10 | **571 020** | 0,75 | 10 | 18 | 1000 |
| KY 1 0/10 | **571 030** | 1,0 | 10 | 17 | 1000 |
| KY 1,5/10 | **571 040** | 1,5 | 10 | 16 | 1000 |
| KY 2,5/12 | **571 050** | 2,5 | 12 | 14 | 1000 |
| KY 4 0/12 | **571 060** | 4,0 | 12 | 12 | 500 |
| KY 6 0/12 | **571 070** | 6,0 | 12 | 10 | 250 |
| KY 10 0/12 | **571 080** | 10,0 | 12 | 8 | 250 |
| KY 16 0/12 | **571 090** | 16,0 | 12 | 6 | 100 |

## Два провода в один наконечник

Данные кабельные наконечники соответствуют DIN 46228/4.

| Тип | № для Заказа | Сечение (мм²) | Цвет | Упак. |
|---|---|---|---|---|
| IKY - 2 x 0,5/8 | **572 010** | 2 x 0,5 | Оранжевый | 500 |
| IKY - 2 x 0 75/8 | **572 020** | 2 x 0,75 | Белый | 500 |
| IKY - 2 x 1/8 | **572 030** | 2 x 1,0 | Желтый | 500 |
| IKY - 2 x 1,5/8 | **572 040** | 2 x 1,5 | Красный | 250 |
| IKY - 2 x 2,5/10 | **572 050** | 2 x 2,5 | Синий | 200 |
| IKY - 2 x 4/12 | **572 060** | 2 x 4,0 | Серый | 100 |
| IKY - 2 x 6/14 | **572 070** | 2 x 6,0 | Черный | 75 |
| IKY - 2 x 10/14 | **572 080** | 2 x 10 | Цвета Слоновой Кости | 50 |
| IKY - 2 x 16/14 | **572 090** | 2 x 16 | Зеленый | 20 |

# ТАБЛИЦА СООТВЕТСТИЯ КЛЕММ ПРИНАДЛЕЖНОСТЕЙ И ОТВЕРТОК

| Тип | Отвертка | № для Заказа |
|---|---|---|
| ASK 2S | ITK 3 (0,6 x 3,5) | 561 030 |
| ASK 3A | ITK 3 (0,6 x 3,5) | 561 030 |
| ASK 3F | ITK 3 (0,6 x 3,5) | 561 030 |
| ASK 3M | ITK 3 (0,6 x 3,5) | 561 030 |
| ASK 4S | ITK 3 (0,6 x 3,5) | 561 030 |
| AVK / EK6 | ITK 4 (0,8 x 4) | 561 040 |
| AVK 10 | ITK 4 (0,8 x 4) | 561 040 |
| AVK 16 | ITK 5 (1 x 5,5) | 561 050 |
| AVK 16 RD | ITK 5 (1 x 5,5) | 561 050 |
| AVK 16/35T | ITK 5 (1 x 5,5) | 561 050 |
| AVK 16T RD | ITK 5 (1 x 5,5) | 561 050 |
| AVK 2,5 | ITK 3 (0,6 x 3,5) | 561 030 |
| AVK 2,5 RD | ITK 3 (0,6 x 3,5) | 561 030 |
| AVK 2,5/4T | ITK 3 (0,6 x 3,5) | 561 030 |
| AVK 2,5CC | ITK 3 (0,6 x 3,5) | 561 030 |
| AVK 2,5CCT | ITK 3 (0,6 x 3,5) | 561 030 |
| AVK 2,5T RD | ITK 3 (0,6 x 3,5) | 561 030 |
| AVK 35 | ITK 5 (1 x 5,5) | 561 050 |
| AVK 35 I RD | ITK 5 (1 x 5,5) | 561 050 |
| AVK 35 RD | ITK 5 (1 x 5,5) | 561 050 |
| AVK 35T RD | ITK 5 (1 x 5,5) | 561 050 |
| AVK 4 | ITK 3 (0,6 x 3,5) | 561 030 |
| AVK 4 RD | ITK 3 (0,6 x 3,5) | 561 030 |
| AVK 4C | ITK 3 (0,6 x 3,5) | 561 030 |
| AVK 4FS | ITK 2 (0,5 x 3) | 561 020 |
| AVK 4T RD | ITK 3 (0,6 x 3,5) | 561 030 |
| AVK 6 | ITK 4 (0,8 x 4) | 561 040 |
| AVK 6/10T | ITK 4 (0,8 x 4) | 561 040 |
| KD 3 | ITK 4 (0,8 x 4) | 561 040 |
| KD 6 | ITK 5 (1 x 5,5) | 561 050 |
| KD 6A | ITK 5 (1 x 5,5) | 561 050 |
| KD 6T | ITK 5 (1 x 5,5) | 561 050 |
| MVK 4 | ITK 3 (0,6 x 3,5) | 561 030 |
| MVK 4T | ITK 3 (0,6 x 3,5) | 561 030 |
| MYPK 2,5 | ITK 2 (0,5 x 3) | 561 020 |
| MYSK 2,5 | ITK 2 (0,5 x 3) | 561 020 |
| PIK 2,5N | ITK 2 (0,5 x 3) | 561 020 |
| PIK 4N | ITK 3 (0,6 x 3,5) | 561 030 |

| Тип | Отвертка | № для Заказа |
|---|---|---|
| PUK 2T | ITK 2 (0,5 x 3) | 561 020 |
| PUK 3 | ITK 2 (0,5 x 3) | 561 020 |
| PUK 3S | ITK 2 (0,5 x 3) | 561 020 |
| PUK 3S | ITK 2 (0,5 x 3) | 561 020 |
| PUK 3T | ITK 2 (0,5 x 3) | 561 020 |
| PYK 10 | ITK 4 (0,8 x 4) | 561 040 |
| PYK 10T | ITK 4 (0,8 x 4) | 561 040 |
| PYK 2,5 | ITK 2 (0,5 x 3) | 561 020 |
| PYK 2,5-2F | ITK 2 (0,5 x 3) | 561 020 |
| PYK 2,5-2FT | ITK 2 (0,5 x 3) | 561 020 |
| PYK 2,5-3F | ITK 2 (0,5 x 3) | 561 020 |
| PYK 2,5-3FT | ITK 2 (0,5 x 3) | 561 020 |
| PYK 2,5T | ITK 2 (0,5 x 3) | 561 020 |
| PYK 4 | ITK 3 (0,6 x 3,5) | 561 030 |
| PYK 4-2F | ITK 3 (0,6 x 3,5) | 561 030 |
| PYK 4E | ITK 3 (0,6 x 3,5) | 561 030 |
| PYK 4I (6 35x31 75) | ITK 3 (0,6 x 3,5) | 561 030 |
| PYK 4S (5x20) | ITK 3 (0,6 x 3,5) | 561 030 |
| PYK 4S (5x25) | ITK 3 (0,6 x 3,5) | 561 030 |
| PYK 4T | ITK 3 (0,6 x 3,5) | 561 030 |
| PYK 6 | ITK 4 (0,8 x 4) | 561 040 |
| PYK 6T | ITK 4 (0,8 x 4) | 561 040 |
| TRV 10 | ITK 5 (1 x 5,5) | 561 050 |
| TRV 4 | ITK 3 (0,6 x 3,5) | 561 030 |
| TRV 4B | ITK 3 (0,6 x 3,5) | 561 030 |
| TRV 4M | ITK 3 (0,6 x 3,5) | 561 030 |
| TRV 4S | ITK 3 (0,6 x 3,5) | 561 030 |
| TRV 4T | ITK 3 (0,6 x 3,5) | 561 030 |
| TSK 10 | ITK 4 (0,8 x 4) | 561 040 |
| WGL 1 | ITK 4 (0,8 x 4) | 561 040 |
| WGO 1 | ITK 4 (0,8 x 4) | 561 040 |
| WGO 2 | ITK 4 (0,8 x 4) | 561 040 |
| WGO 3 | ITK 4 (0,8 x 4) | 561 040 |
| WGT 10 | ITK 4 (0,8 x 4) | 561 040 |
| WGT 2,5 | ITK 2 (0,5 x 3) | 561 020 |
| WGT 4 | ITK 3 (0,6 x 3,5) | 561 030 |
| WGT 6 | ITK 4 (0,8 x 4) | 561 040 |
| PUK 3T | ITK 2 (0,5 x 3) | 561 020 |

# МЕТРИЧЕСКИЕ КАБЕЛЬНЫЕ ВВОДЫ

| Технические Детали | |
|---|---|
| Материал | Полиамид 6 IP 68 - 5 bar |
| Пылевлагозащищенность | -30°C ... +80°C Постоянно |
| Температурный диапазон | -30°C ... +150°C Статический |
| Материал уплотнения | Неопрен |

| Код для Заказа | Наименование | Резьба | TD мм | TL мм | SW мм | Макс. H мм | D мм | Диам. Кабеля мм | Упак. |
|---|---|---|---|---|---|---|---|---|---|
| 564 020 | Кабельный Ввод KLM-1S | M12X1,5 | 12 | 8 | 15 | 22 | 17,1 | 3 0 - 6 5 | 100 |
| 564 021 | Кабельный Ввод KLM-11 | M16X1,5 | 16 | 10 | 22 | 28 | 25,0 | 5 0 - 10 0 | 50 |
| 564 022 | Кабельный Ввод KLM-11L | M16X1,5 | 16 | 15 | 22 | 28 | 25,0 | 5 0 - 10 0 | 50 |
| 564 023 | Кабельный Ввод KLM-12 | M20X1,5 | 20 | 10 | 24 | 29 | 27,8 | 6 0 - 12 0 | 50 |
| 564 024 | Кабельный Ввод KLM-12L | M20X1,5 | 20 | 15 | 24 | 29 | 27,8 | 6 0 - 12 0 | 50 |
| 564 025 | Кабельный Ввод KLM-13 | M20X1,5 | 20 | 10 | 27 | 31 | 30,8 | 10 0 - 14 0 | 50 |
| 564 026 | Кабельный Ввод KLM-14 | M20X1,5 | 20 | 15 | 27 | 31 | 30,8 | 10 0 - 14 0 | 50 |
| 564 027 | Кабельный Ввод KLM-15 | M25X1,5 | 25 | 10 | 33 | 35 | 37,8 | 13 0 - 18 0 | 25 |
| 564 028 | Кабельный Ввод KLM-16 | M25X1,5 | 25 | 15 | 33 | 35 | 37,8 | 13 0 - 18 0 | 25 |
| 564 029 | Кабельный Ввод KLM-17 | M32X1,5 | 32 | 18 | 42 | 40 | 48,0 | 18 0 - 25 0 | 20 |
| 564 030 | Кабельный Ввод KLM-18 | M40X1,5 | 40 | 18 | 53 | 49 | 60,0 | 22 0 - 32 0 | 10 |
| 564 031 | Кабельный Ввод KLM-19 | M50X1,5 | 50 | 18 | 60 | 49 | 67,7 | 30 0 - 38 0 | 10 |
| 564 032 | Кабельный Ввод KLM-20 | M63X1,5 | 63 | 18 | 65 | 49 | 72,2 | 34 0 - 44 0 | 10 |
| Пласт. гермовводы для тонкого кабеля с уплотнением увеличенной толщины | | | | | | | | | |
| 564 033 | Кабельный Ввод KLI-1S | M12x1,5 | 12 | 8 | 15 | 22 | 17,1 | 2 0 - 5 0 | 100 |
| 564 034 | Кабельный Ввод KLI-11 | M16X1,5 | 16 | 10 | 22 | 28 | 25,0 | 3 0 - 7 0 | 50 |
| 564 035 | Кабельный Ввод KLI-11L | M16X1,5 | 16 | 15 | 22 | 28 | 25,0 | 3 0 - 7 0 | 50 |
| 564 036 | Кабельный Ввод KLI-12 | M20X1,5 | 20 | 10 | 24 | 29 | 27,8 | 5 0 - 9 0 | 50 |
| 564 037 | Кабельный Ввод KLI-12L | M20X1,5 | 20 | 15 | 24 | 29 | 27,8 | 5 0 - 9 0 | 50 |
| 564 038 | Кабельный Ввод KLI-13 | M20X1,5 | 20 | 10 | 27 | 31 | 30,8 | 7 0 - 12 0 | 50 |
| 564 039 | Кабельный Ввод KLI-14 | M20X1,5 | 20 | 15 | 27 | 31 | 30,8 | 7 0 - 12 0 | 50 |
| 564 040 | Кабельный Ввод KLI-15 | M25X1,5 | 25 | 10 | 33 | 35 | 37,8 | 9 0 - 16 0 | 25 |
| 564 041 | Кабельный Ввод KLI-16 | M25X1,5 | 25 | 15 | 33 | 35 | 37,8 | 9 0 - 16 0 | 25 |
| 564 042 | Кабельный Ввод KLI-17 | M32X1,5 | 32 | 18 | 42 | 40 | 48,0 | 12 0 - 20 0 | 20 |
| 564 043 | Кабельный Ввод KLI-18 | M40X1,5 | 40 | 18 | 53 | 49 | 60,0 | 20 0 - 26 0 | 10 |
| 564 044 | Кабельный Ввод KLI-19 | M50X1,5 | 50 | 18 | 60 | 49 | 67,7 | 25 0 - 31 0 | 10 |
| 564 045 | Кабельный Ввод KLI-20 | M63X1,5 | 63 | 18 | 65 | 49 | 72,2 | 29 0-35 0 | 10 |

# МЕТРИЧЕСКИЕ КАБЕЛЬНЫЕ ВВОДЫ EURO

| Технические Детали | |
|---|---|
| Материал | Полиамид 6 IP 68 - 5 bar |
| Пылевлагозащищенность | -30°C ... +80°C Постоянно |
| Температурный диапазон | -30°C ... +150°C Статический |
| Материал уплотнения | Неопрен |

| Код для Заказа | Наименование | Резьба | TD мм | TL мм | SW мм | Макс. H мм | D мм | Диам. Кабеля мм | Упак. |
|---|---|---|---|---|---|---|---|---|---|
| 564 046 | Кабельный Ввод KLM-EN-1S | M12X1,5 | 12 | 6 | 15 | 22 | 17,1 | 3 0 - 6 5 | 100 |
| 564 047 | Кабельный Ввод KLM-EN-11 | M16X1,5 | 16 | 8 | 19 | 25 | 21,6 | 4 0 - 8 0 | 50 |
| 564 048 | Кабельный Ввод KLM-EN-12 | M20X1,5 | 20 | 10 | 24 | 29 | 27,8 | 6 0 - 12 0 | 50 |
| 564 049 | Кабельный Ввод KLM-EN-13 | M25X1,5 | 25 | 8 | 29 | 33 | 33,5 | 11 0 - 17 0 | 50 |
| 564 050 | Кабельный Ввод KLM-EN-14 | M32X1,5 | 32 | 10 | 36 | 39 | 40,9 | 15 0 - 21 0 | 25 |
| 564 051 | Кабельный Ввод KLM-EN-15 | M40X1,5 | 40 | 10 | 46 | 44 | 52,0 | 19 0 - 28 0 | 20 |
| 564 052 | Кабельный Ввод KLM-EN-16 | M50X1,5 | 50 | 18 | 60 | 49 | 67,7 | 30 0 - 38 0 | 10 |
| 564 053 | Кабельный Ввод KLM-EN-17 | M63X1,5 | 63 | 18 | 65 | 49 | 72,2 | 34 0 - 44 0 | 10 |

# ГАЙКИ ДЛЯ МЕТРИЧЕСКОГО КАБЕЛЬНОГО ВВОДА

| Технические Детали | |
|---|---|
| Материал | Полиамид 6 30% Стеклопластик |
| Изготовлены соответственно до требований DIN 46320 | |

| Код для Заказа | Наименование | Резьба | H мм | SW мм | D мм | Упак. |
|---|---|---|---|---|---|---|
| 564 210 | Гайка KLML-1S | M12X1,5 | 5 | 18 | 19,5 | 100 |
| 564 211 | Гайка KLML-11 | M16X1,5 | 5 | 22 | 24,2 | 50 |
| 564 212 | Гайка KLML-12 | M20X1,5 | 6 | 26 | 28,6 | 50 |
| 564 213 | Гайка KLML-13 | M25X1,5 | 6 | 32 | 35,0 | 50 |
| 564 214 | Гайка KLML-14 | M32X1,5 | 7 | 41 | 46,1 | 25 |
| 564 215 | Гайка KLML-15 | M40X1,5 | 7 | 50 | 55,3 | 10 |
| 564 216 | Гайка KLML-16 | M50X1,5 | 8 | 60 | 66,1 | 10 |
| 564 217 | Гайка KLML-17 | M63X1,5 | 8 | 75 | 82,5 | 10 |

# КАБЕЛЬНЫЕ ВВОДЫ PG

| Технические Детали | |
|---|---|
| Материал | Полиамид 6 IP 68 - 5 bar |
| Пылевлагозащищенность | -30°C ... +80°C Постоянно |
| Температурный диапазон | -30°C ... +150°C Статический |
| Материал уплотнения | Неопрен |

| Код для Заказа | Наименование | Резьба | TD мм | TL мм | SW мм | Макс. H мм | D мм | Диам. Кабеля мм | Упак. |
|---|---|---|---|---|---|---|---|---|---|
| 564 000 | Кабельный Ввод KLS-11 | Pg7 | 12,50 | 8 | 15 | 22 | 17,1 | 3 0 - 6 5 | 100 |
| 564 001 | Кабельный Ввод KLS-12 | Pg9 | 15,20 | 8 | 19 | 25 | 21,6 | 4 0 - 8 0 | 50 |
| 564 002 | Кабельный Ввод KLS-13 | Pg11 | 18,60 | 8 | 22 | 28 | 25,0 | 5 0 - 10 0 | 50 |
| 564 003 | Кабельный Ввод KLS-14 | Pg13 5 | 20,40 | 9 | 24 | 29 | 27,8 | 6 0 - 12 0 | 50 |
| 564 004 | Кабельный Ввод KLS-15 | Pg16 | 22,50 | 10 | 27 | 31 | 30,8 | 10 0 - 14 0 | 50 |
| 564 005 | Кабельный Ввод KLS-16 | Pg21 | 28,30 | 11 | 33 | 35 | 37,8 | 13 0 - 18 0 | 25 |
| 564 006 | Кабельный Ввод KLS-17 | Pg29 | 37,00 | 11 | 42 | 40 | 48,0 | 18 0 - 25 0 | 20 |
| 564 007 | Кабельный Ввод KLS-18 | Pg36 | 47,00 | 13 | 53 | 49 | 60,0 | 22 0 - 32 0 | 10 |
| 564 008 | Кабельный Ввод KLS-19 | Pg42 | 54,00 | 13 | 60 | 49 | 67,7 | 30 0 - 38 0 | 10 |
| 564 009 | Кабельный Ввод KLS-20 | Pg48 | 59,30 | 14 | 65 | 49 | 72,2 | 34 0 - 44 0 | 10 |
| Пласт. гермовводы для тонкого кабеля с уплотнением увеличенной толщины | | | | | | | | | |
| 564 010 | Кабельный Ввод KLSR-11 | Pg7 | 12,50 | 8 | 15 | 22 | 17,1 | 2 0 - 5 0 | 100 |
| 564 011 | Кабельный Ввод KLSR-12 | Pg9 | 15,20 | 8 | 19 | 25 | 21,6 | 2 0 - 6 0 | 50 |
| 564 012 | Кабельный Ввод KLSR-13 | Pg11 | 18,60 | 8 | 22 | 28 | 25,0 | 3 0 - 7 0 | 50 |
| 564 013 | Кабельный Ввод KLSR-14 | Pg13 5 | 20,40 | 9 | 24 | 29 | 27,8 | 5 0 - 9 0 | 50 |
| 564 014 | Кабельный Ввод KLSR-15 | Pg16 | 22,50 | 10 | 27 | 31 | 30,8 | 7 0 - 12 0 | 50 |
| 564 015 | Кабельный Ввод KLSR-16 | Pg21 | 28,30 | 11 | 33 | 35 | 37,8 | 9 0 - 16 0 | 25 |
| 564 016 | Кабельный Ввод KLSR-17 | Pg29 | 37,00 | 11 | 42 | 40 | 48,0 | 12 0 - 20 0 | 20 |
| 564 017 | Кабельный Ввод KLSR-18 | Pg36 | 47,00 | 13 | 53 | 49 | 60,0 | 20 0 - 26 0 | 10 |
| 564 018 | Кабельный Ввод KLSR-19 | Pg42 | 54,00 | 13 | 60 | 49 | 67,7 | 25 0 - 31 0 | 10 |
| 564 019 | Кабельный Ввод KLSR-20 | Pg48 | 59,30 | 14 | 65 | 49 | 72,2 | 29 0 - 35 0 | 10 |

# ГАЙКИ ДЛЯ КАБЕЛЬНОГО ВВОДА PG

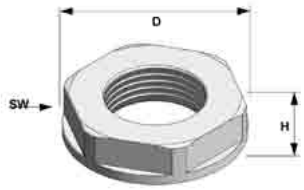


| Технические Детали | |
|---|---|
| Материал | Полиамид 6 30% Стеклопластик |
| Изготовлены соответственно до требований DIN 46320 | |

| Код для Заказа | Наименование | Резьба | H мм | SW мм | D мм | Упак. |
|---|---|---|---|---|---|---|
| 564 200 | Гайка KLL-11 | Pg7 | 5 | 19 | 21,0 | 50 |
| 564 201 | Гайка KLL-12 | Pg9 | 5 | 22 | 24,0 | 50 |
| 564 202 | Гайка KLL-13 | Pg11 | 5 | 24 | 26,0 | 50 |
| 564 203 | Гайка KLL-14 | Pg13 5 | 6 | 27 | 29,0 | 50 |
| 564 204 | Гайка KLL-15 | Pg16 | 6 | 30 | 33,0 | 50 |
| 564 205 | Гайка KLL-16 | Pg21 | 7 | 36 | 39,0 | 25 |
| 564 206 | Гайка KLL-17 | Pg29 | 7 | 46 | 50,0 | 20 |
| 564 207 | Гайка KLL-18 | Pg36 | 8 | 60 | 66,0 | 10 |
| 564 208 | Гайка KLL-19 | Pg42 | 8 | 65 | 73,0 | 10 |
| 564 209 | Гайка KLL-20 | Pg48 | 8 | 70 | 78,0 | 10 |

# ЗНАК CE

Знак CE является важным инструментом свободного распространения товаров и услуг в пределах европейского рынка. Маркируя свои изделия знаком CE производитель подтверждает их соответствие всем действующим директивам Европейкого Сообщества. Директивы ЕС описывают относяшиеся к эксплуатационной безопасности характеристики изделия соответствие которым позволяет предупредить возникновение опасных ситуаций. Директивы являются обязательными для исполнения нормативными актами Европейского Сообщества. Продукция KLEMSAN в настоящее время попадает под действие следующих директив: 1. Директива по низкому напряжению - 73/23 EEC. 2.Оборудование и системы защиты эксплуатируемые во взрывоопасных зонах (ATEX) - 94/9 EEC.

# ЗНАК RoHS

Директива RoHS (сокращение с англ. Restriction of the use of certain Hazardous Substances – Ограничение Использования Опасных Веществ) регламентирует применение свинца а также других потенциально опасных элементов в электротехническом и электронном оборудовании. Свинец (Pb) – один из опаснейших материалов использование которых регулируется RoHS. Однако отказа от использования свинца недостаточно для соответствия установкам RoHS. Другими запрещенными веществами помимо свинца являются кадмий (Cd) ртуть (Hg) шестивалентный хром (Cr(VI)) бромидные соединения PBB (polybrominated biphenyls) и PBDE (polybrominated diphenylethers) часто используемые производителями в качестве трудновоспламеняемых компонентов электроники. Директива по RoHS преследует следующие цели:

1. Сократить загрязнение и предотвратить разрушение окружающей среды;
2. Предотвратить отравления указанными веществами и как следствие возникновение проблем со здоровьем у людей работающих и пользующихся электрическим оборудованием и электроникой. KLEMSAN начиная с 2006 года соответствует директивам RoHS.

# ОПАСНОСТЬ ЗАГРЯЗНЕНИЯ

Директива SeveATEX о загрязнении «94/9/EC – об использовании оборудования во взрывоопасной среде вступила в действие 1 декабря 2003 года в Евросоюзе. Согласно этой директиве расчитанные значения для нормальных условий работы были пересмотрены для взрывоопасных сред.

Рисунок ниже показывает и обьясняет значения символов ATEX сертифицированных продуктов:

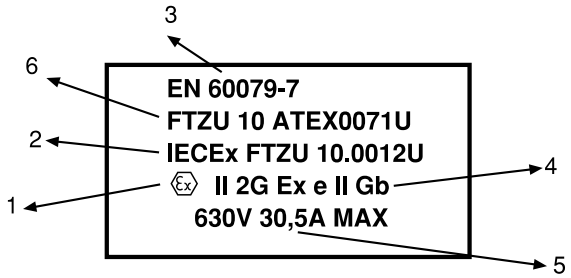

1. Символ взывозащищенности
2. Международный сертификат по взрывозащите
3. Обозначение стандарта МЭК
4. a. группа оборудования II
   b.Продуктовая категория 2 –для использования в зоне 1 и/или 2
   c.Подтверждение для использовании в среде содержащей Газ(G)
   d. «e» класс повышенной категории без опасности
5. Рассчетные значения напряжения и тока.
6. Регистрационое название прибора

**ГРУППА ОБОРУДОВАНИЯ**

1- Шахты
2 - Другие промышленные отрасли

**КЛАССИФИКАЦИЯ ВЗРЫВООПАСНОЙ СРЕДЫ:**

**Зона 0:** места где возможность взрыва высокая и продолжительность долгая при нормальных условиях работы.

**Зона 1:** места где возможность взрыва низкая и продолжительность короткая при нормальных условиях работы

**Зона 2:** места где не существует возможности взрыва при нормальных условиях работы или низкая возможность взрыва с короткой продолжительностью в ситуации неполадки ремонта и наладки.

**«e» КЛАСС ПОВЫШЕННОЙ БЕЗОПАСНОСТИ**

Места где принимаются меры предосторожности хотя нет опасности возникновения электрических дуг при нормальных условиях работы. Безопаность прибора повышается на один уровень . Это используется в среде где нет угрозы высоких температур при нормальных условиях эксплуатации например в коробке с клеммами соединениях кабелей. Таким продуктам не надо быть стойкими к давлению; достаточно поднять их IP уровень до такого который обеспечивает стойкость к воде и влажности.

# ДИРЕКТИВА REACH

Как видно из названия директива 2006/1907/EC REACH (Регистрация Оценка Авторизация и Запрещение Химических Веществ) принятая Европейским Союзом1 Июня 2007 года обьязывает компании которые производят импортируют или используют химические вещества регистрировать эти вещества и их использование и определяет любые опасности и риски если надо.

Европейское Химическое Агенство (ECHA) опубликует список SVHC(особо опасные вещества).

С 1 декабря 2011 компании которые экспортируют товары в ЕС должны будут подавать декларации в ECHA об использовании ими SVHC в товарах с более чем %0.1 как отношение концентрации к весу и больше чем 1 тонна SVHC в год.

С помощью этих директив Европейский союз стремится учитывать все вещества которые используются в промышленности и исследовать их на вредное влияние на здоровья человека и окружающую среду он также может ограничить или запретить использование некоторых веществ в промышленности.

# ВАЖНОЕ УВЕДОМЛЕНИЕ

- Klemsan Inc. зарезервировал права для любых изменений в этом каталоге.
- По вопросам изделий не включенных в данный каталог просьба обращаться в отдел продаж.
- Диаграммы и технические схемы в этом каталоге-только для общих целей
- Наши продукты изготавливаются в соответствии с национальными и международными стандартами и соответствуют техническим инструкциям ЕС. Все наши продукты изготовлены на наших заводах сертифицированных ISO 9001 и ISO 14001.
- Для детальной информации о сертификатах

Тел. : +90,212 222,52 00
Факс : +90,212 222 66 55

## ISO 9001 - ISO 14001

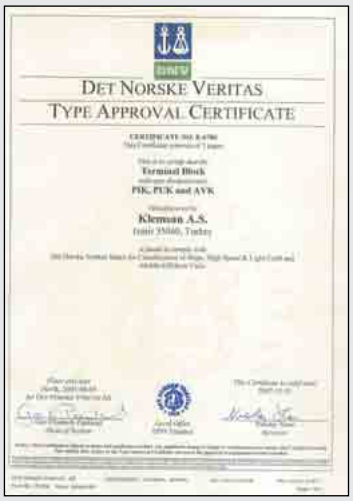

| № для Заказа | Тип | Описание | Стр. |
|---|---|---|---|
| 110 010 | WG - EKI 1 | бежевый | 64 |
| 110 020 | WG - EKI 2 | бежевый | 64 |
| 110 030 | WG - EKI 3 | бежевый | 64 |
| 110 040 | WG - EKI 4 | бежевый | 64 |
| 110 050 | WG - EKI 5 | бежевый | 64 |
| 110 060 | WG - EKI 6 | бежевый | 64 |
| 110 070 | WG - EKI 7 | бежевый | 64 |
| 110 080 | WG - EKI 8 | бежевый | 64 |
| 110 090 | WG - EKI 9 | бежевый | 64 |
| 110 100 | WG - EKI 10 | бежевый | 64 |
| 110 110 | WG - EKI 11 | бежевый | 64 |
| 110 120 | WG - EKI 12 | бежевый | 64 |
| 110 130 | WG - EKI 13 | бежевый | 64 |
| 110 140 | WG - EKI 14 | бежевый | 64 |
| 110 150 | WG - EKI 14 | бежевый | 64 |
| 110 160 | WG - EKI 14 | бежевый | 64 |
| 110 170 | WG - EKI 15 | бежевый | 64 |
| 110 180 | WG - EKI 15 | бежевый | 64 |
| 110 190 | WG - EKI 15 | бежевый | 64 |
| 110,200 | WG - EKI 16 | бежевый | 64 |
| 110,210 | WG - EKI 17 | бежевый | 64 |
| 110,220 | WG - EKI 18 | бежевый | 64 |
| 110,230 | WG - EKI 18 | бежевый | 64 |
| 110,240 | WG - EKI 18 | бежевый | 64 |
| 110,250 | WG - EKI 18 | бежевый | 64 |
| 110,260 | WG - EKI 18 | бежевый | 64 |
| 110,270 | WG - EKI 19 | бежевый | 64 |
| 110,280 | WG - EKI 19 | бежевый | 64 |
| 110,290 | WG - EKI 19 | бежевый | 64 |
| 110 300 | WG - EKI 19 | бежевый | 64 |
| 110 310 | WG - EKI 20 | бежевый | 64 |
| 110 320 | WG - EKI 20 | бежевый | 64 |
| 110 330 | WG - EKI 20 | бежевый | 64 |
| 110 340 | WG - EKI 21 | бежевый | 64 |
| 110 350 | WG - EKI 22 | бежевый | 64 |
| 110 360 | WG - EKI 22 | бежевый | 64 |
| 110 370 | WG - EKI 22 | бежевый | 64 |
| 110 380 | WG - EKI 23 | бежевый | 64 |
| 110 390 | WG - EKI 24 | бежевый | 64 |
| 304 120 | AVK 2,5 | серый | 16 |
| 304 121 | AVK 2,5 | синий | 16 |
| 304 122 | AVK 2,5 | зеленый | 16 |
| 304 123 | AVK 2,5 | желтый | 16 |
| 304 124 | AVK 2,5 | красный | 16 |
| 304 129 | AVK 2,5 | бежевый | 16 |
| 304 130 | AVK 4 | серый | 16 |
| 304 131 | AVK 4 | синий | 16 |
| 304 132 | AVK 4 | зеленый | 16 |
| 304 133 | AVK 4 | желтый | 16 |
| 304 134 | AVK 4 | красный | 16 |
| 304 139 | AVK 4 | бежевый | 16 |
| 304 140 | AVK 6 | серый | 17 |
| 304 141 | AVK 6 | синий | 17 |
| 304 142 | AVK 6 | зеленый | 17 |
| 304 143 | AVK 6 | желтый | 17 |
| 304 144 | AVK 6 | красный | 17 |
| 304 149 | AVK 6 | бежевый | 17 |
| 304 150 | AVK 10 | серый | 17 |
| 304 151 | AVK 10 | синий | 17 |
| 304 152 | AVK 10 | зеленый | 17 |
| 304 153 | AVK 10 | желтый | 17 |
| 304 154 | AVK 10 | красный | 17 |
| 304 159 | AVK 10 | бежевый | 17 |
| 304 200 | AVK 2,5 RD | серый | 22 |
| 304 201 | AVK 2,5 RD | синий | 22 |
| 304 202 | AVK 2,5 RD | зеленый | 22 |
| 304 203 | AVK 2,5 RD | желтый | 22 |
| 304 204 | AVK 2,5 RD | красный | 22 |
| 304 209 | AVK 2,5 RD | бежевый | 22 |
| 304 210 | AVK 4 RD | серый | 22 |
| 304 211 | AVK 4 RD | синий | 22 |
| 304 212 | AVK 4 RD | зеленый | 22 |
| 304 213 | AVK 4 RD | желтый | 22 |
| 304 214 | AVK 4 RD | красный | 22 |
| 304 219 | AVK 4 RD | бежевый | 22 |
| 304 240 | AVK 16 RD | серый | 18 |
| 304 241 | AVK 16 RD | синий | 18 |
| 304 242 | AVK 16 RD | зеленый | 18 |
| 304 243 | AVK 16 RD | желтый | 18 |
| 304 244 | AVK 16 RD | красный | 18 |
| 304 249 | AVK 16 RD | бежевый | 18 |
| 304 250 | AVK 35 RD | серый | 19 |
| 304 251 | AVK 35 RD | синий | 19 |
| 304 252 | AVK 35 RD | зеленый | 19 |
| 304 253 | AVK 35 RD | желтый | 19 |
| 304 254 | AVK 35 RD | красный | 19 |
| 304 259 | AVK 35 RD | бежевый | 19 |
| 304 260 | AVK 35 IRD | серый | 19 |
| 304 261 | AVK 35 IRD | синий | 19 |
| 304 262 | AVK 35 IRD | зеленый | 19 |
| 304 263 | AVK 35 IRD | желтый | 19 |
| 304 264 | AVK 35 IRD | красный | 19 |
| 304 269 | AVK 35 IRD | бежевый | 19 |
| 304 270 | AVK 4 GD | бежевый | 23 |
| 304 279 | AVK 4 GD | серый | 23 |
| 304 280 | AVK 10 RD 4 | бежевый | 25 |
| 304 289 | AVK 10 RD 4 | серый | 25 |
| 304 290 | AVK 25 RD | серый | 18 |
| 304 291 | AVK 25 RD | синий | 18 |
| 304 292 | AVK 25 RD | зеленый | 18 |
| 304 293 | AVK 25 RD | желтый | 18 |
| 304 294 | AVK 25 RD | красный | 18 |
| 304 299 | AVK 25 RD | бежевый | 18 |
| 304 300 | AVK 95 B | серый | 36 |
| 304 310 | AVK 150 B | серый | 36 |
| 304 320 | AVK 240 B | серый | 37 |
| 304 330 | AVK 50 | серый | 32 |
| 304 340 | AVK 95 | серый | 33 |
| 304 350 | AVK 150 | серый | 33 |
| 304 360 | AVK 240 | серый | 33 |
| 304 370 | AVK / EK6 | дополнительная клемма | 33 |
| 304 420 | MVK 2,5 | бежевый | 26 |
| 304 429 | MVK 2,5 | серый | 26 |
| 304 430 | MVK 4 | бежевый | 26 |
| 304 439 | MVK 4 | серый | 26 |
| 304 440 | AVK PB 50 | серый | 34 |
| 304 450 | AVK PB 70 RD | серый | 34 |
| 304 460 | AVK PB 95 | серый | 35 |
| 304 470 | AVK PB 150 | серый | 35 |
| 304 480 | AVK PB 240 | серый | 35 |
| 304 490 | AVK 70 RD | серый | 32 |
| 306 430 | MYPK 2,5 | бежевый | 95 |
| 306 439 | MYPK 2,5 | серый | 95 |
| 306 440 | MYSK 2,5 | бежевый | 95 |
| 306 449 | MYSK 2,5 | серый | 95 |
| 307 000 | PYK 1,10 | бежевый | 70 |
| 307 001 | PYK 1,6 | синий | 70 |
| 307 002 | PYK 1,7 | зеленый | 70 |
| 307 003 | PYK 1,8 | желтый | 70 |
| 307 004 | PYK 1,9 | красный | 70 |
| 307 009 | PYK 1,5 | серый | 70 |
| 307 100 | PYK 2,5 | бежевый | 70 |
| 307 101 | PYK 2,5 | синий | 70 |
| 307 102 | PYK 2,5 | зеленый | 70 |
| 307 103 | PYK 2,5 | желтый | 70 |
| 307 104 | PYK 2,5 | красный | 70 |
| 307 109 | PYK 2,5 | серый | 70 |
| 307 110 | PYK 4 | бежевый | 71 |
| 307 111 | PYK 4 | синий | 71 |
| 307 112 | PYK 4 | зеленый | 71 |
| 307 113 | PYK 4 | желтый | 71 |
| 307 114 | PYK 4 | красный | 71 |
| 307 119 | PYK 4 | серый | 71 |
| 307 120 | PYK 6 | бежевый | 71 |
| 307 121 | PYK 6 | синий | 71 |
| 307 122 | PYK 6 | зеленый | 71 |
| 307 123 | PYK 6 | желтый | 71 |
| 307 124 | PYK 6 | красный | 71 |
| 307 129 | PYK 6 | серый | 71 |
| 307 130 | PYK 10 | бежевый | 71 |
| 307 131 | PYK 10 | синий | 71 |
| 307 132 | PYK 10 | зеленый | 71 |
| 307 133 | PYK 10 | желтый | 71 |
| 307 134 | PYK 10 | красный | 71 |
| 307 139 | PYK 10 | серый | 71 |
| 307 160 | PYK 2,5 A | бежевый | 88 |
| 307 169 | PYK 2,5 A | серый | 88 |
| 307 170 | PYK 2,5 - 2 F | бежевый | 78 |
| 307 179 | PYK 2,5 - 2 F | серый | 78 |
| 307 180 | PYK 2,5 - 2 FT | бежевый | 81 |
| 307 189 | PYK 2,5 - 2 FT | серый | 81 |
| 307 190 | PYK 2,5 - 3 F | бежевый | 80 |
| 307 199 | PYK 2,5 - 3 F | серый | 80 |
| 307 200 | PYK 2,5 - 3 FT | бежевый | 81 |
| 307 209 | PYK 2,5 - 3 FT | серый | 81 |
| 307 210 | PYK 2,5 CCA | бежевый | 89 |
| 307 219 | PYK 2,5 CCA | серый | 89 |
| 307 220 | PYK 4 E | бежевый | 93 |
| 307 229 | PYK 4 E | серый | 93 |
| 307 240 | PYK 4 S | бежевый | 86 |
| 307 249 | PYK 4 S | серый | 86 |
| 307 259 | PYK 4 SLD | серый/бежевый/(24 V DC) | 86 |
| 307 269 | PYK 4 SLD | серый/бежевый/(24 V AC) | 86 |
| 307 270 | PYK 4 - 2 F | бежевый | 79 |
| 307 279 | PYK 4 - 2 F | серый | 79 |
| 307 310 | PYK 4 I | бежевый | 87 |
| 307 319 | PYK 4 I | серый | 87 |
| 307 329 | PYK 4 ILD | серый/бежевый (24 V DC) | 87 |

| № для Заказа | Тип | Описание | Стр. |
|---|---|---|---|
| 307 339 | PYK 4 ILD | серый/бежевый/(220 V AC) | 87 |
| 307 360 | PYK 2,5 - 2 FD A | бежевый | 79 |
| 307 369 | PYK 2,5 - 2 FD A | серый | 79 |
| 307 370 | PYK 2,5 - 2 FD B | бежевый | 80 |
| 307 379 | PYK 2,5 - 2 FD B | серый | 80 |
| 307 380 | PYK 2,5 C | бежевый | 93 |
| 307 389 | PYK 2,5 C | серый | 93 |
| 307 390 | PYKM 2,5 | бежевый | 74 |
| 307 399 | PYKM 2,5 | серый | 74 |
| 307 400 | PYK 3 S | бежевый | 84 |
| 307 409 | PYK 3 S | серый | 84 |
| 307 410 | PYK 3 SLD (NPN) | бежевый | 84 |
| 307 419 | PYK 3 SLD (NPN) | серый | 84 |
| 307 420 | PYK 3 SLD (PNP) | бежевый | 85 |
| 307 429 | PYK 3 SLD (PNP) | серый | 85 |
| 307 430 | PYK 2,5 E | бежевый | 92 |
| 307 439 | PYK 2,5 E | серый | 92 |
| 307 450 | PYK 2,5 EA | бежевый | 88 |
| 307 459 | PYK 2,5 EA | серый | 88 |
| 317 319 | PIK 2,5 NLD | (24V AC) | 41 |
| 317 329 | PIK 2,5 NLD | (24V DC) | 41 |
| 317 419 | PIK 2,5 NLD | (48V AC) | 41 |
| 317 429 | PIK 2,5 NLD | (48V DC) | 41 |
| 317 619 | PIK 2,5 NLD | (110V AC) | 41 |
| 317 629 | PIK 2,5 NLD | (110V DC) | 41 |
| 317 719 | PIK 2,5 NLD | (220V AC) | 41 |
| 317 729 | PIK 2,5 NLD | (220V DC) | 41 |
| 319 100 | PIK 4 N | бежевый | 42 |
| 319 120 | PIK 4 NK | бежевый | 42 |
| 319 121 | PIK 4 NK | синий | 42 |
| 319 129 | PIK 4 NK | серый | 42 |
| 319 210 | PIK 4 ND | бежевый | 43 |
| 319 211 | PIK 4 ND | синий | 43 |
| 319 329 | PIK 4 ND - B | серый | 43 |
| 319 229 | PIK 4 ND - A | серый | 43 |
| 319 319 | PIK 4 NLD | (24V AC) | 43 |
| 319 329 | PIK 4 NLD | (24V DC) | 43 |
| 319 419 | PIK 4 NLD | (48V AC) | 43 |
| 319 429 | PIK 4 NLD | (48V DC) | 43 |
| 319 619 | PIK 4 NLD | (110V AC) | 43 |
| 319 629 | PIK 4 NLD | (110V DC) | 43 |
| 319 719 | PIK 4 NLD | (220V AC) | 43 |
| 319 729 | PIK 4 NLD | (220V DC) | 43 |
| 319 800 | PIK 4 FS | бежевый | 44 |
| 319 801 | PIK 4 FS | синий | 44 |
| 319 809 | PIK 4 FS | серый | 44 |
| 319 900 | PIK 6/10 N | бежевый | 44 |
| 319 909 | PIK 6/10 N | серый | 44 |
| 324 100 | PUK 3 | бежевый | 45 |
| 324 109 | PUK 3 | серый | 45 |
| 324 200 | PUK 2 T | бежевый | 45 |
| 324 209 | PUK 2 T | серый | 45 |
| 324 300 | PUK 3 T | бежевый | 45 |
| 324 309 | PUK 3 T | серый | 45 |
| 324 309 | PUK 3 SLD (PNP) | (24 VDC) | 47 |
| 324 400 | PUK 3 S | бежевый | 46 |
| 324 400 | PUK 3 SLD (NPN) | бежевый | 46 |
| 324 409 | PUK 3 S | серый | 46 |
| 324 419 | PUK 3 SLD (NPN) | серый | 46 |
| 324 420 | PUK 3 SLD (PNP) | бежевый | 47 |
| 324 429 | PUK 3 SLD (PNP) | серый | 47 |
| 324 900 | AVK 2,5 CC | бежевый | 23 |
| 324 909 | AVK 2,5 CC | серый | 23 |
| 324 910 | AVK 2,5 CF | бежевый | 28 |
| 324 919 | AVK 2,5 CF | серый | 28 |
| 324 920 | AVK 2,5 F | бежевый | 28 |
| 324 929 | AVK 2,5 F | серый | 28 |
| 324 930 | AVK 2,5 CCA | бежевый | 51 |
| 324 939 | AVK 2,5 CCA | серый | 51 |
| 324 940 | AVK 2,5 EA | бежевый | 51 |
| 324 949 | AVK 2,5 EA | серый | 51 |
| 325 100 | AVK 4 C | бежевый | 23 |
| 325 109 | AVK 4 C | серый | 23 |
| 334 120 | AVK 2,5/4T | клемма заземления | 20 |
| 334 140 | AVK 6/10T | клемма заземления | 20 |
| 334 170 | AVK 2,5 T RD | клемма заземления | 24 |
| 334 180 | AVK 4 T RD | клемма заземления | 24 |
| 334 190 | AVK 50 T | клемма заземления | 21 |
| 334 200 | AVK 16 T RD | клемма заземления | 21 |
| 334 210 | AVK 35 T RD | клемма заземления | 21 |
| 334 220 | AVK 2,5 CCT | клемма заземления | 25 |
| 334 230 | AVK 10 T RD 4 | клемма заземления | 25 |
| 334 420 | MVK 2,5 T | клемма заземления | 27 |
| 334 430 | MVK 4 T | клемма заземления | 27 |
| 336 430 | PYKM 2,5 T | клемма заземления | 74 |
| 336 490 | PYK 1,5 T | клемма заземления | 72 |
| 336 500 | PYK 2,5 T | клемма заземления | 72 |
| 336 510 | PYK 4 T | клемма заземления | 73 |
| 336 520 | PYK 6 T | клемма заземления | 73 |
| 336 530 | PYK 10 T | клемма заземления | 73 |
| 336 540 | PYK 2,5 CT | клемма заземления | 93 |
| 336 550 | PYK 2,5 ET | клемма заземления | 92 |
| 351 100 | ASK 2 S | серый/бежевый | 58 |
| 351 109 | ASK 2 S | серый/бежевый | 58 |
| 351 120 | ASK 4 S | бежевый | 62 |
| 351 129 | ASK 4 S | серый | 62 |
| 351,219 | ASK 2 LD | серый/бежевый/(24V AC) | 58 |
| 351,229 | ASK 2 LD | серый/бежевый/(24V AC) | 58 |
| 351 319 | ASK 2 LD | серый/бежевый/(48V DC) | 58 |
| 351 329 | ASK 2 LD | серый/бежевый/(48V DC) | 58 |
| 351 519 | ASK 2 LD | серый/бежевый/(110V AC) | 58 |
| 351 529 | ASK 2 LD | серый/бежевый/(110V AC) | 58 |
| 351 619 | ASK 2 LD | серый/бежевый/(220V AC) | 58 |
| 351 629 | ASK 2 LD | серый/бежевый/(220V AC) | 58 |
| 351 719 | ASK 4 LD | серый/бежевый/ (24V AC) | 63 |
| 351 729 | ASK 4 LD | серый/бежевый/(24V AC) | 63 |
| 351 739 | ASK 4 LD | серый/бежевый/(48V DC) | 63 |
| 351 749 | ASK 4 LD | серый/бежевый/(48V DC) | 63 |
| 351 759 | ASK 4 LD | серый/бежевый/(110V AC) | 63 |
| 351 769 | ASK 4 LD | серый/бежевый/(110V DC) | 63 |
| 351 779 | ASK 4 LD | серый/бежевый/(220V AC) | 63 |
| 351 789 | ASK 4 LD | серый/бежевый/(220V DC) | 63 |
| 353 100 | ASK 3 A | бежевый | 50 |
| 353 109 | ASK 3 A | серый | 50 |
| 353 300 | AVK 4 FS | бежевый | 61 |
| 353 309 | AVK 4 FS | серый | 61 |
| 354 100 | ASK 3 F | бежевый | 60 |
| 354 109 | ASK 3 F | серый | 60 |
| 354 219 | ASK 3 FLD | серый/бежевый/(24V AC) | 60 |
| 354 229 | ASK 3 FLD | серый/бежевый/(24V AC) | 60 |
| 354 319 | ASK 3 FLD | серый/бежевый/(48V DC) | 60 |
| 354 329 | ASK 3 FLD | серый/бежевый/(48V DC) | 60 |
| 354 519 | ASK 3 FLD | серый/бежевый/(110V AC) | 60 |
| 354 529 | ASK 3 FLD | серый/бежевый/(110V DC) | 60 |
| 354 619 | ASK 3 FLD | серый/бежевый/(220V AC) | 60 |
| 355 100 | ASK 3 M | бежевый | 59 |
| 355 109 | ASK 3 M | серый | 59 |
| 355 219 | ASK 3 MLD | серый/бежевый/(24V AC) | 59 |
| 355 229 | ASK 3 MLD | серый/бежевый/(24V AC) | 59 |
| 355 319 | ASK 3 MLD | серый/бежевый/(48V DC) | 59 |
| 355 329 | ASK 3 MLD | серый/бежевый/(48V DC) | 59 |
| 355 519 | ASK 3 MLD | серый/бежый/(110V AC) | 59 |
| 355 529 | ASK 3 MLD | серый/бежый/(110V AC) | 59 |
| 355 619 | ASK 3 MLD | серый/бежый/(220V AC) | 59 |
| 355 629 | ASK 3 MLD | серый/бежый/(220V AC) | 59 |
| 360 110 | ASK 2 B | бежевый | 50 |
| 360 119 | ASK 2 B | серый | 50 |
| 360 120 | ASK 4 B | бежевый | 53 |
| 360 129 | ASK 4 B | серый | 53 |
| 362 000 | ASK 3 FB | бежевый | 52 |
| 362 009 | ASK 3 FB | серый | 52 |
| 363 000 | ASK 3 MB | бежевый | 52 |
| 363 009 | ASK 3 MB | серый | 52 |
| 375 600 | WGO 3 | серый | 55 |
| 375 601 | WGO 3 | серый | 55 |
| 375 602 | WGO 3 | серый | 55 |
| 375 603 | WGO 3 | серый | 55 |
| 375 690 | WGO 3 | серый | 55 |
| 375 691 | WGO 3 | серый | 55 |
| 375 692 | WGO 3 | серый | 55 |
| 375 693 | WGO 3 | серый | 55 |
| 375 700 | WGL 1 | серый | 55 |
| 375 701 | WGL 1 | серый | 55 |
| 375 702 | WGL 1 | серый | 55 |
| 375 790 | WGL 1 | серый | 55 |
| 375 791 | WGL 1 | серый | 55 |
| 375 792 | WGL 1 | серый | 55 |
| 375 900 | WGO 2 IR | серый | 55 |
| 375 909 | WGO 2 IR | серый | 55 |
| 395 100 | AYK 10/16 | бежевый | 56 |
| 395 200 | AYK 10/16 | бежевый | 56 |
| 395 220 | AYK 10/16 - 2 | бежевый | 57 |
| 395 230 | AYK 10/16 - 3 | бежевый | 57 |
| 395 240 | AYK 10/16 -4 | бежевый | 57 |
| 395 250 | AYK 10/16 -5 | бежевый | 57 |
| 400 110 | BIK 1 | зажим | 100 |
| 400 120 | BIK 2 | зажим | 100 |
| 400 130 | BIK 3 | зажим | 100 |
| 400 140 | BIK 4 | зажим | 100 |
| 400 150 | BIK 5 | зажим | 100 |
| 401 173 | SBK 16/5 | зажим | 100 |
| 401 174 | SBK 16/10 | зажим | 100 |
| 401 180 | SBK 35/5 | зажим | 100 |
| 401 181 | SBK 35/10 | зажим | 100 |
| 401,501 | SBK 50/5 | зажим | 100 |
| 401,502 | SBK 50/10 | зажим | 100 |
| 420 020 | PSK 1/2 (2'li) | бежевый | 98 |
| 420 120 | PSK 1/12 (12'li) | бежевый | 98 |

| № для Заказа | Тип | Описание | Стр. |
|---|---|---|---|
| 421 020 | PSK 2/2 (2'li) | серый | 98 |
| 421 100 | PSK 2/10 (10'lu) | серый | 98 |
| 422 010 | TRV 4 | бежевый | 96 |
| 422 017 | TRV 4 | оранжевый | 96 |
| 422 019 | TRV 4 | серый | 96 |
| 422 020 | TRV 4 S | клемма для трансформатора | 97 |
| 422 027 | TRV 4 S | клемма для трансформатора | 97 |
| 422 027 T | TRV 4 T | клемма для трансформатора | 97 |
| 422 029 | TRV 4 S | клемма для трансформатора | 97 |
| 422 030 | TRV 10 | клемма для трансформатора | 97 |
| 422 037 | TRV 10 | клемма для трансформатора | 97 |
| 422 039 | TRV 10 | клемма для трансформатора | 97 |
| 422 040 | TRV 4 M | клемма для трансформатора | 97 |
| 422 047 | TRV 4 M | клемма для трансформатора | 97 |
| 422 049 | TRV 4 M | клемма для трансформатора | 97 |
| 422 050 | TRV 4 B | бежевый | 96 |
| 422 057 | TRV 4 B | оранжевый | 96 |
| 422 059 | TRV 4 B | серый | 96 |
| 422 060 | TRV 4 T | желто-зеленый | 97 |
| 425 235 | BUK 2,5/3 | зажим | 98 |
| 425 245 | BUK 2,5/4 | зажим | 98 |
| 425 255 | BUK 2,5/5 | зажим | 98 |
| 430 002 | SK 1 | черный | 99 |
| 430 012 | SK 2 | черный | 99 |
| 430 022 | SK 3 | черный | 99 |
| 430 032 | SK 4 | черный | 99 |
| 431 002 | SK 1 | белый | 99 |
| 431 012 | SK 2 | белый | 99 |
| 431 022 | SK 3 | белый | 99 |
| 431 032 | SK 4 | белый | 99 |
| 444 120 | NPP 2,5 -10 | торцевая крышка | 16 |
| 444 132T | NPP AVK 2,5 CCT | торцевая крышка | 25 |
| 444 422T | NPP MVK | торцевая крышка | 27 |
| 444 139 | NPP AVK 2,5 CC | торцевая крышка | 23 |
| 444 140 | NPP AVK 4 GD | торцевая крышка | 23 |
| 444 170 | NPP / AVK 16 RD | торцевая крышка | 17 |
| 444 429 | NPP MVK | торцевая крышка | 26 |
| 446 442 T | NPP PYK 1,5 - 2,5 T | торцевая крышка | 72 |
| 446 429 | MYK NPP 1 | торцевая крышка | 95 |
| 446 439 | MYK NPP 2 | торцевая крышка | 95 |
| 446 449 | NPP PYK 2,5 | торцевая крышка | 70 |
| 446 459 | NPP PYK 4 | торцевая крышка | 71 |
| 446 462 T | NPP PYK 6 T | торцевая крышка | 73 |
| 446 469 | NPP PYK 6 | торцевая крышка | 71 |
| 446 472 T | NPP PYK 10 T | торцевая крышка | 73 |
| 446 479 | NPP PYK 10 | торцевая крышка | 71 |
| 446 492 T | NPP PYK 2,5 CT | торцевая крышка | 93 |
| 446 499 | NPP PYK 2,5 C | торцевая крышка | 93 |
| 446 509 | NPP PYK 2,5 A | торцевая крышка | 88 |
| 446 549 | NPP PYK 2,5 CCA | торцевая крышка | 89 |
| 446 452 T | NPP PYK 4 T | торцевая крышка | 73 |
| 446 559 | NPP 4 E | торцевая крышка | 93 |
| 446 582 T | PYKM NPP1 | торцевая крышка/желто-зеленый | 74 |
| 446 589 | PYKM NPP1 | торцевая крышка/серый | 74 |
| 446 599 | PYKM NPP2 | торцевая крышка/серый | 74 |
| 446 592 T | PYKM NPP2 | торцевая крышка/желто-зеленый | 74 |
| 446 609 | NPP PYK 3 S | торцевая крышка | 84 |
| 446 612 T | NPP PYK 2,5 ET | торцевая крышка | 93 |
| 446 619 | NPP PYK 2,5 E | торцевая крышка | 93 |
| 446 629 | NPP PYK 2,5 EA | торцевая крышка | 88 |
| 449 019 | NPP PIK 2,5 - 4 N | торцевая крышка | 40 |
| 449 029 | NPP PIK 4 FS | торцевая крышка | 44 |
| 449 039 | NPP PIK 6/10 N | торцевая крышка | 44 |
| 450 040 | NPP ASK 2 | торцевая крышка | 58 |
| 450 049 | NPP ASK 2 | торцевая крышка | 50 |
| 450 059 | NPP ASK 3 | торцевая крышка | 50 |
| 450 090 | NPP AYK | торцевая крышка/бежевый | 56 |
| 450 100 | NPP WGO 1 - 2 | торцевая крышка | 55 |
| 450 109 | NPP WGO 1 - 2 | торцевая крышка | 55 |
| 450 139 | NPP PUK 3 | торцевая крышка | 45 |
| 450 149 | NPP PUK 2 T | торцевая крышка | 45 |
| 450 159 | NPP PUK 3 T | торцевая крышка | 45 |
| 450 169 | NPP PUK 3 S | торцевая крышка | 46 |
| 450 170 | NPP AVK 4 C | торцевая крышка | 23 |
| 450,209 | NPP AVK 4 FS | торцевая крышка | 61 |
| 450,220 | NPP WGO 3 | торцевая крышка | 55 |
| 450,229 | NPP WGO 3 | торцевая крышка | 55 |
| 450,240 | NPP WGO 2 IR | торцевая крышка | 55 |
| 450,249 | NPP WGO 2 IR | торцевая крышка | 55 |
| 450,250 | NPP AVK 25 RD | торцевая крышка | 17 |
| 462 120 | APP 2,5 - 10 | торцевая крышка | 16 |
| 462 170 | APP / AVK 16 RD | торцевая крышка | 17 |
| 462 180 | APP / AVK 35 RD | торцевая крышка | 19 |
| 462 181 | APP / AVK 35 RD | торцевая крышка | 19 |
| 462 182 | APP / AVK 35 RD | торцевая крышка | 19 |
| 462 183 | APP / AVK 35 RD | торцевая крышка | 19 |
| 462 184 | APP / AVK 35 RD | торцевая крышка | 19 |
| 462 189 | APP / AVK 35 RD | торцевая крышка | 19 |
| 467 910 | AD 1 | разделитель перемычек | 132 |

| № для Заказа | Тип | Описание | Стр. |
|---|---|---|---|
| 467 919 | AD 1 | разделитель перемычек | 132 |
| 467 950 | AD 2 | разделитель перемычек | 132 |
| 467 959 | AD 2 | разделитель перемычек | 132 |
| 468 050 | AD 3 | разделитель перемычек | 132 |
| 468 059 | AD 3 | разделитель перемычек | 132 |
| 468 060 | SKK - MR 35 | держатель для крышки/бежевый | 132 |
| 468 069 | SKK - MR 35 | держатель для крышки/серый | 132 |
| 474 122 | UK 2,5/2 | пермычка | 16 |
| 474 123 | UK 2,5/3 | пермычка | 16 |
| 474 124 | UK 2,5/4 | пермычка | 16 |
| 474 129 | UK 2,5/10 | пермычка | 16 |
| 474 132 | UK 4/2 | пермычка | 16 |
| 474 133 | UK 4/3 | пермычка | 16 |
| 474 134 | UK 4/4 | пермычка | 16 |
| 474 139 | UK 4/10 | пермычка | 16 |
| 474 152 | UK 10/2 | перемычка | 25 |
| 474 153 | UK 10/3 | перемычка | 25 |
| 474 154 | UK 10/4 | перемычка | 25 |
| 474 159 | UK 10/10 | перемычка | 25 |
| 474 162 | UK 16/2 | перемычка | 18 |
| 474 163 | UK 16/3 | перемычка | 18 |
| 474 164 | UK 16/4 | перемычка | 18 |
| 474 169 | UK 16/10 | перемычка | 18 |
| 474 172 | UK 35/2 | перемычка | 22 |
| 474 173 | UK 35/3 | перемычка | 22 |
| 474 174 | UK 35/4 | перемычка | 22 |
| 474 179 | UK 35/10 | перемычка | 22 |
| 476 222 | UK 2,5/2 | перемычка | 22 |
| 476 223 | UK 2,5/3 | перемычка | 22 |
| 476 224 | UK 2,5/4 | перемычка | 22 |
| 476 229 | UK 2,5/10 | перемычка | 22 |
| 476 232 | UK 4/2 | перемычка | 22 |
| 476 233 | UK 4/3 | перемычка | 22 |
| 476 234 | UK 4/4 | перемычка | 22 |
| 476 239 | UK 4/10 | перемычка | 22 |
| 476 242 | UK 6/2 | перемычка | 61 |
| 476 243 | UK 6/3 | перемычка | 61 |
| 476 244 | UK 6/4 | перемычка | 61 |
| 476 249 | UK 6/10 | перемычка | 61 |
| 476 262 | TKO 2,5/2 | внешняя перемычка | 16 |
| 476 263 | TKO 2,5/3 | внешняя перемычка | 16 |
| 476 264 | TKO 2,5/4 | внешняя перемычка | 16 |
| 476 269 | TKO 2,5/10 | внешняя перемычка | 16 |
| 476 272 | TKO 4/2 | внешняя перемычка | 16 |
| 476 273 | TKO 4/3 | внешняя перемычка | 16 |
| 476 274 | TKO 4/4 | внешняя перемычка | 16 |
| 476 279 | TKO 4/10 | внешняя перемычка | 16 |
| 476 282 | TKO 6/2 | внешняя перемычка | 17 |
| 476 283 | TKO 6/3 | внешняя перемычка | 17 |
| 476 284 | TKO 6/4 | внешняя перемычка | 17 |
| 476 289 | TKO 6/10 | внешняя перемычка | 17 |
| 476 292 | TKO 10/2 | внешняя перемычка | 17 |
| 476 293 | TKO 10/3 | внешняя перемычка | 17 |
| 476 294 | TKO 10/4 | внешняя перемычка | 17 |
| 476 299 | TKO 10/10 | внешняя перемычка | 17 |
| 476 302 | IZUK 6/2 | разделитель перемычек | 55 |
| 476 303 | IZUK 6/3 | разделитель перемычек | 55 |
| 476 304 | IZUK 6/4 | разделитель перемычек | 55 |
| 476 306 | IZUK 6/6 | разделитель перемычек | 55 |
| 476 309 | IZUK 6/10 | разделитель перемычек | 55 |
| 476 502 | IZUK 10W/2 | разделитель перемычек | 55 |
| 476 503 | IZUK 10W/3 | разделитель перемычек | 55 |
| 476 504 | IZUK 10W/4 | разделитель перемычек | 55 |
| 476 506 | IZUK 10W/6 | разделитель перемычек | 55 |
| 476 509 | IZUK 10W/10 | разделитель перемычек | 55 |
| 476 602 | UK 1,5/2 | перемычка | 70 |
| 476 603 | UK 1,5/3 | перемычка | 70 |
| 476 604 | UK 1,5/3 | перемычка | 70 |
| 476 609 | UK 1,5/10 | перемычка | 70 |
| 478 332 | UK 50/2 | перемычка | 32 |
| 478 333 | UK 50/3 | перемычка | 32 |
| 478 334 | UK 50/4 | перемычка | 32 |
| 478 342 | UK 95/2 | перемычка | 33 |
| 478 343 | UK 95/3 | перемычка | 33 |
| 478 344 | UK 95/4 | перемычка | 33 |
| 478 352 | UK 150/2 | перемычка | 33 |
| 478 353 | UK 150/3 | перемычка | 33 |
| 478 354 | UK 150/4 | перемычка | 33 |
| 478 362 | UK 240/2 | перемычка | 33 |
| 478 363 | UK 240/3 | перемычка | 33 |
| 478 364 | UK 240/4 | перемычка | 33 |
| 478 372 | UK 70/2 | перемычка | 32 |
| 478 373 | UK 70/3 | перемычка | 32 |
| 478 374 | UK 70/4 | перемычка | 32 |
| 480 142 | UK 4/2 | перемычка | 23 |
| 480 143 | UK 4/3 | перемычка | 23 |
| 480 144 | UK 4/4 | перемычка | 23 |
| 480 149 | UK 4/10 | перемычка | 23 |
| 490 010 | TSK 1 (Q2) | тестовый штекер | 136 |

| № для Заказа | Тип | Описание | Стр. |
|---|---|---|---|
| 490 030 | TSK 3 (Q2.3) | тестовый штекер | 136 |
| 490 040 | TSK 4 (Q2.3) | тестовый штекер | 136 |
| 490 060 | TSK 6 | тестовый штекер | 136 |
| 490 070 | TSK 7 (Q4) | тестовый штекер | 136 |
| 490 080 | TSK 8 (Q4) | тестовый штекер | 136 |
| 490 090 | TSK 9 (Q4) | тестовый штекер | 136 |
| 490 100 | TSK 10 | тестовый штекер | 136 |
| 492 010 | ITK 28 (Q4) | тестовый штекер | 136 |
| 492 020 | ITK 32 (Q4) | тестовый штекер | 136 |
| 492 030 | ITK 35 | тестовый штекер | 136 |
| 493 020 | TF (Q2) | тестовый штекер | 136 |
| 493 023 | TF (2.3) | тестовый штекер | 136 |
| 493 040 | TF (Q4) | тестовый штекер | 136 |
| 495 040 | KD 3 | концевой стопр/бежевый | 130 |
| 495 049 | KD 3 | концевой стопр/серый | 130 |
| 495 050 | KD 4 | концевой стопр/бежевый | 130 |
| 495 059 | KD 4 | концевой стопр/серый | 130 |
| 495 060 | KD 5 | концевой стопр/бежевый | 130 |
| 495 069 | KD 5 | концевой стопр/серый | 130 |
| 495 090 | KD 6 | концевой стопр/бежевый | 130 |
| 495 099 | KD 6 | концевой стопр/серый | 130 |
| 495 100 | KD 6 A | концевой стопр/бежевый | 130 |
| 495 100 | KD 6A | крышка концевого стопора | 132 |
| 495 109 | KD 6 A | концевой стопр/серый | 130 |
| 495 109 | KD 6A | крышка концевого стопора | 132 |
| 495 200 | KD 6T | концевой стопр/бежевый | 130 |
| 495 209 | KD 6T | концевой стопр/серый | 130 |
| 495 210 | KD 7 | концевой стопр/бежевый | 130 |
| 495 219 | KD 7 | концевой стопр/серый | 130 |
| 496 12A | ME 1 - 1 | держатель для маркировки/прозрачный | 131 |
| 496 13A | ME 1 - 2 | держатель для маркировки/прозрачный | 131 |
| 496 14A | ME 2 - 2 | держатель для маркировки/прозрачный | 131 |
| 496 300 | ME 3 | держатель для маркировки/прозрачный | 131 |
| 498 130 | IP 2S | заглушка | 136 |
| 498 140 | IP 2 | заглушка | 136 |
| 498 143 | IP 3S | заглушка | 136 |
| 498 145 | IP 2 | заглушка | 136 |
| 498 160 | IP 4S | заглушка | 136 |
| 498 170 | IP | заглушка | 136 |
| 498 190 | KD 6A | крышка концевого стопора | 132 |
| 498 300 | WGO UAA | разделитель перемычек | 55 |
| 498 450 | RA 10 | адаптер для рейки/бежевый | 132 |
| 498 459 | RA 10 | адаптер для рейки/серый | 132 |
| 498 559 | PYK TECT | тестовая клемма | 75 |
| 498 759 | AVK SKT | серый | 29 |
| 498 859 | AVK SKTD | серый | 29 |
| 500 603 | MR 35 x 7,5 | монтажная рейка | 128 |
| 500 604 | MR 35 x 7,5 | монтажная рейка | 128 |
| 500 608 | MR 35 x 15 | монтажная рейка | 128 |
| 500 609 | MR 35 x 15 | монтажная рейка | 129 |
| 500 612 | MR 15 x 5,5 | монтажная рейка | 129 |
| 500 613 | MR 15 x 5,5 | монтажная рейка | 129 |
| 501 101 | RT | держатель монтажной рейки | 129 |
| 503 000 | DB 4 | маркировка | 107 |
| 504001 | DO 10/5 (1-10) | маркировка | 112 |
| 504002 | DO 10/5 (11-20) | маркировка | 112 |
| 504003 | DO 10/5 (21-30) | маркировка | 112 |
| 504004 | DO 10/5 (31-40) | маркировка | 112 |
| 504005 | DO 10/5 (41-50) | маркировка | 112 |
| 504006 | DO 10/5 (51-60) | маркировка | 112 |
| 504007 | DO 10/5 (61-70) | маркировка | 112 |
| 504008 | DO 10/5 (71-80) | маркировка | 112 |
| 504009 | DO 10/5 (81-90) | маркировка | 112 |
| 504010 | DO 10/5 (91-100) | маркировка | 112 |
| 504011 | DO 10/5 (101-110) | маркировка | 112 |
| 504012 | DO 10/5 (111-120) | маркировка | 112 |
| 504013 | DO 10/5 (121-130) | маркировка | 112 |
| 504014 | DO 10/5 (131-140) | маркировка | 112 |
| 504015 | DO 10/5 (141-150) | маркировка | 112 |
| 504016 | DO 10/5 (151-160) | маркировка | 112 |
| 504017 | DO 10/5 (161-170) | маркировка | 112 |
| 504018 | DO 10/5 (171-180) | маркировка | 112 |
| 504019 | DO 10/5 (181-190) | маркировка | 112 |
| 504020 | DO 10/5 (191-200) | маркировка | 112 |
| 504021 | DO 10/5 (201-210) | маркировка | 112 |
| 504022 | DO 10/5 (211-220) | маркировка | 112 |
| 504023 | DO 10/5 (221-230) | маркировка | 112 |
| 504024 | DO 10/5 (231-240) | маркировка | 112 |
| 504025 | DO 10/5 (241-250) | маркировка | 112 |
| 504026 | DO 10/5 (251-260) | маркировка | 112 |
| 504027 | DO 10/5 (261-270) | маркировка | 112 |
| 504028 | DO 10/5 (271-280) | маркировка | 112 |
| 504029 | DO 10/5 (281-290) | маркировка | 112 |
| 504030 | DO 10/5 (291-300) | маркировка | 112 |
| 504031 | DO 10/5 (301-310) | маркировка | 112 |
| 504032 | DO 10/5 (311-320) | маркировка | 112 |
| 504033 | DO 10/5 (321-330) | маркировка | 112 |
| 504034 | DO 10/5 (331-340) | маркировка | 112 |
| 504035 | DO 10/5 (341-350) | маркировка | 112 |
| 504036 | DO 10/5 (351-360) | маркировка | 112 |
| 504037 | DO 10/5 (361-370) | маркировка | 112 |
| 504038 | DO 10/5 (371-380) | маркировка | 112 |
| 504039 | DO 10/5 (381-390) | маркировка | 112 |
| 504040 | DO 10/5 (391-400) | маркировка | 112 |
| 504041 | DO 10/5 (401-410) | маркировка | 112 |
| 504042 | DO 10/5 (411-420) | маркировка | 112 |
| 504043 | DO 10/5 (421-430) | маркировка | 112 |
| 504044 | DO 10/5 (431-440) | маркировка | 112 |
| 504045 | DO 10/5 (441-450) | маркировка | 112 |
| 504046 | DO 10/5 (451-460) | маркировка | 112 |
| 504047 | DO 10/5 (461-470) | маркировка | 112 |
| 504048 | DO 10/5 (471-480) | маркировка | 112 |
| 504049 | DO 10/5 (481-490) | маркировка | 112 |
| 504050 | DO 10/5 (491-500) | маркировка | 112 |
| 504051 | DO 10/5 (501-510) | маркировка | 112 |
| 504052 | DO 10/5 (511-520) | маркировка | 112 |
| 504053 | DO 10/5 (521-530) | маркировка | 112 |
| 504054 | DO 10/5 (531-540) | маркировка | 112 |
| 504055 | DO 10/5 (541-550) | маркировка | 112 |
| 504056 | DO 10/5 (551-560) | маркировка | 112 |
| 504057 | DO 10/5 (561-570) | маркировка | 112 |
| 504058 | DO 10/5 (571-580) | маркировка | 112 |
| 504059 | DO 10/5 (581-590) | маркировка | 112 |
| 504060 | DO 10/5 (591-600) | маркировка | 112 |
| 504061 | DO 10/5 (601-610) | маркировка | 112 |
| 504062 | DO 10/5 (611-620) | маркировка | 112 |
| 504063 | DO 10/5 (621-630) | маркировка | 112 |
| 504064 | DO 10/5 (631-640) | маркировка | 112 |
| 504065 | DO 10/5 (641-650) | маркировка | 112 |
| 504066 | DO 10/5 (651-660) | маркировка | 112 |
| 504067 | DO 10/5 (661-670) | маркировка | 112 |
| 504068 | DO 10/5 (671-680) | маркировка | 112 |
| 504069 | DO 10/5 (681-690) | маркировка | 112 |
| 504070 | DO 10/5 (691-700) | маркировка | 112 |
| 504071 | DO 10/5 (701-710) | маркировка | 112 |
| 504072 | DO 10/5 (711-720) | маркировка | 112 |
| 504073 | DO 10/5 (721-730) | маркировка | 112 |
| 504074 | DO 10/5 (731-740) | маркировка | 112 |
| 504075 | DO 10/5 (741-750) | маркировка | 112 |
| 504076 | DO 10/5 (751-760) | маркировка | 112 |
| 504077 | DO 10/5 (761-770) | маркировка | 112 |
| 504078 | DO 10/5 (771-780) | маркировка | 112 |
| 504079 | DO 10/5 (781-790) | маркировка | 112 |
| 504080 | DO 10/5 (791-800) | маркировка | 112 |
| 504081 | DO 10/5 (801-810) | маркировка | 112 |
| 504082 | DO 10/5 (811-820) | маркировка | 112 |
| 504083 | DO 10/5 (821-830) | маркировка | 112 |
| 504084 | DO 10/5 (831-840) | маркировка | 112 |
| 504101 | DO 10/6 (1-10) | маркировка для клемм 6 мм | 114 |
| 504102 | DO 10/6 (11-20) | маркировка для клемм 6 мм | 114 |
| 504103 | DO 10/6 (21-30) | маркировка для клемм 6 мм | 114 |
| 504104 | DO 10/6 (31-40) | маркировка для клемм 6 мм | 114 |
| 504105 | DO 10/6 (41-50) | маркировка для клемм 6 мм | 114 |
| 504106 | DO 10/6 (51-60) | маркировка для клемм 6 мм | 114 |
| 504107 | DO 10/6 (61-70) | маркировка для клемм 6 мм | 114 |
| 504108 | DO 10/6 (71-80) | маркировка для клемм 6 мм | 114 |
| 504109 | DO 10/6 (81-90) | маркировка для клемм 6 мм | 114 |
| 504110 | DO 10/6 (91-100) | маркировка для клемм 6 мм | 114 |
| 504111 | DO 10/6 (101-110) | маркировка для клемм 6 мм | 114 |
| 504112 | DO 10/6 (111-120) | маркировка для клемм 6 мм | 114 |
| 504113 | DO 10/6 (121-130) | маркировка для клемм 6 мм | 114 |
| 504114 | DO 10/6 (131-140) | маркировка для клемм 6 мм | 114 |
| 504115 | DO 10/6 (141-150) | маркировка для клемм 6 мм | 114 |
| 504116 | DO 10/6 (151-160) | маркировка для клемм 6 мм | 114 |
| 504117 | DO 10/6 (161-170) | маркировка для клемм 6 мм | 114 |
| 504118 | DO 10/6 (171-180) | маркировка для клемм 6 мм | 114 |
| 504119 | DO 10/6 (181-190) | маркировка для клемм 6 мм | 114 |
| 504120 | DO 10/6 (191-200) | маркировка для клемм 6 мм | 114 |
| 504121 | DO 10/6 (201-210) | маркировка для клемм 6 мм | 114 |
| 504122 | DO 10/6 (211-220) | маркировка для клемм 6 мм | 114 |
| 504123 | DO 10/6 (211-220) | маркировка для клемм 6 мм | 114 |
| 504124 | DO 10/6 (231-240) | маркировка для клемм 6 мм | 114 |
| 504125 | DO 10/6 (241-250) | маркировка для клемм 6 мм | 114 |
| 504126 | DO 10/6 (251-260) | маркировка для клемм 6 мм | 114 |
| 504127 | DO 10/6 (261-270) | маркировка для клемм 6 мм | 114 |
| 504128 | DO 10/6 (271-280) | маркировка для клемм 6 мм | 114 |
| 504129 | DO 10/6 (281-290) | маркировка для клемм 6 мм | 114 |
| 504130 | DO 10/6 (291-300) | маркировка для клемм 6 мм | 114 |
| 504131 | DO 10/6 (301-310) | маркировка для клемм 6 мм | 114 |
| 504132 | DO 10/6 (311-320) | маркировка для клемм 6 мм | 114 |
| 504133 | DO 10/6 (321-330) | маркировка для клемм 6 мм | 114 |
| 504134 | DO 10/6 (331-340) | маркировка для клемм 6 мм | 114 |
| 504135 | DO 10/6 (341-350) | маркировка для клемм 6 мм | 114 |
| 504136 | DO 10/6 (351-360) | маркировка для клемм 6 мм | 114 |
| 504137 | DO 10/6 (361-370) | маркировка для клемм 6 мм | 114 |
| 504138 | DO 10/6 (371-380) | маркировка для клемм 6 мм | 114 |
| 504139 | DO 10/6 (381-390) | маркировка для клемм 6 мм | 114 |
| 504140 | DO 10/6 (391-400) | маркировка для клемм 6 мм | 114 |

| № для Заказа | Тип | Описание | Стр. |
|---|---|---|---|
| 504141 | DO 10/6 (401-410) | маркировка для клемм 6 мм | 114 |
| 504142 | DO 10/6 (411-420) | маркировка для клемм 6 мм | 114 |
| 504143 | DO 10/6 (421-430) | маркировка для клемм 6 мм | 114 |
| 504144 | DO 10/6 (431-440) | маркировка для клемм 6 мм | 114 |
| 504145 | DO 10/6 (441-450) | маркировка для клемм 6 мм | 114 |
| 504146 | DO 10/6 (451-460) | маркировка для клемм 6 мм | 114 |
| 504147 | DO 10/6 (461-470) | маркировка для клемм 6 мм | 114 |
| 504148 | DO 10/6 (471-480) | маркировка для клемм 6 мм | 114 |
| 504149 | DO 10/6 (481-490) | маркировка для клемм 6 мм | 114 |
| 504150 | DO 10/6 (491-500) | маркировка для клемм 6 мм | 114 |
| 504151 | DO 10/6 (501-510) | маркировка для клемм 6 мм | 114 |
| 504152 | DO 10/6 (511-520) | маркировка для клемм 6 мм | 114 |
| 504153 | DO 10/6 (521-530) | маркировка для клемм 6 мм | 114 |
| 504154 | DO 10/6 (531-540) | маркировка для клемм 6 мм | 114 |
| 504155 | DO 10/6 (541-550) | маркировка для клемм 6 мм | 114 |
| 504156 | DO 10/6 (551-560) | маркировка для клемм 6 мм | 114 |
| 504157 | DO 10/6 (561-570) | маркировка для клемм 6 мм | 114 |
| 504158 | DO 10/6 (571-580) | маркировка для клемм 6 мм | 114 |
| 504159 | DO 10/6 (581-590) | маркировка для клемм 6 мм | 114 |
| 504160 | DO 10/6 (591-600) | маркировка для клемм 6 мм | 114 |
| 504161 | DO 10/6 (601-610) | маркировка для клемм 6 мм | 114 |
| 504162 | DO 10/6 (611-620) | маркировка для клемм 6 мм | 114 |
| 504163 | DO 10/6 (621-630) | маркировка для клемм 6 мм | 114 |
| 504164 | DO 10/6 (631-640) | маркировка для клемм 6 мм | 114 |
| 504165 | DO 10/6 (641-650) | маркировка для клемм 6 мм | 114 |
| 504166 | DO 10/6 (651-660) | маркировка для клемм 6 мм | 114 |
| 504167 | DO 10/6 (661-670) | маркировка для клемм 6 мм | 114 |
| 504168 | DO 10/6 (671-680) | маркировка для клемм 6 мм | 114 |
| 504169 | DO 10/6 (681-690) | маркировка для клемм 6 мм | 114 |
| 504170 | DO 10/6 (691-700) | маркировка для клемм 6 мм | 114 |
| 504171 | DO 10/6 (701-710) | маркировка для клемм 6 мм | 114 |
| 504172 | DO 10/6 (711-720) | маркировка для клемм 6 мм | 114 |
| 504173 | DO 10/6 (721-730) | маркировка для клемм 6 мм | 114 |
| 504174 | DO 10/6 (731-740) | маркировка для клемм 6 мм | 114 |
| 504175 | DO 10/6 (741-750) | маркировка для клемм 6 мм | 114 |
| 504176 | DO 10/6 (751-760) | маркировка для клемм 6 мм | 114 |
| 504177 | DO 10/6 (761-770) | маркировка для клемм 6 мм | 114 |
| 504178 | DO 10/6 (771-780) | маркировка для клемм 6 мм | 114 |
| 504179 | DO 10/6 (781-790) | маркировка для клемм 6 мм | 114 |
| 504180 | DO 10/6 (791-800) | маркировка для клемм 6 мм | 114 |
| 504181 | DO 10/6 (801-810) | маркировка для клемм 6 мм | 114 |
| 504182 | DO 10/6 (811-820) | маркировка для клемм 6 мм | 114 |
| 504183 | DO 10/6 (821-830) | маркировка для клемм 6 мм | 114 |
| 504184 | DO 10/6 (831-840) | маркировка для клемм 6 мм | 114 |
| 504210 | DO 10/6 (101-110) | верт.маркировка | 114 |
| 504211 | DO 10/6 (111-120) | верт.маркировка | 114 |
| 504212 | DO 10/6 (121-130) | верт.маркировка | 114 |
| 504213 | DO 10/6 (131-140) | верт.маркировка | 114 |
| 504214 | DO 10/6 (141-150) | верт.маркировка | 114 |
| 504215 | DO 10/6 (151-160) | верт.маркировка | 114 |
| 504216 | DO 10/6 (161-170) | верт.маркировка | 114 |
| 504217 | DO 10/6 (171-180) | верт.маркировка | 114 |
| 504218 | DO 10/6 (181-190) | верт.маркировка | 114 |
| 504219 | DO 10/6 (191-200) | верт.маркировка | 114 |
| 504220 | DO 10/6 (201-210) | верт.маркировка | 114 |
| 504221 | DO 10/6 (211-220) | верт.маркировка | 114 |
| 504222 | DO 10/6 (221-230) | верт.маркировка | 114 |
| 504223 | DO 10/6 (231-240) | верт.маркировка | 114 |
| 504224 | DO 10/6 (241-250) | верт.маркировка | 114 |
| 504225 | DO 10/6 (251-260) | верт.маркировка | 114 |
| 504226 | DO 10/6 (261-270) | верт.маркировка | 115 |
| 504227 | DO 10/6 (271-280) | верт.маркировка | 115 |
| 504228 | DO 10/6 (281-290) | верт.маркировка | 115 |
| 504229 | DO 10/6 (291-300) | верт.маркировка | 115 |
| 504230 | DO 10/6 (301-310) | верт.маркировка | 115 |
| 504231 | DO 10/6 (311-320) | верт.маркировка | 115 |
| 504232 | DO 10/6 (321-330) | верт.маркировка | 115 |
| 504233 | DO 10/6 (331-340) | верт.маркировка | 115 |
| 504234 | DO 10/6 (341-350) | верт.маркировка | 115 |
| 504235 | DO 10/6 (351-360) | верт.маркировка | 115 |
| 504236 | DO 10/6 (361-370) | верт.маркировка | 115 |
| 504237 | DO 10/6 (371-380) | верт.маркировка | 115 |
| 504238 | DO 10/6 (381-390) | верт.маркировка | 115 |
| 504239 | DO 10/6 (391-400) | верт.маркировка | 115 |
| 504240 | DO 10/6 (401-410) | верт.маркировка | 115 |
| 504241 | DO 10/6 (411-420) | верт.маркировка | 115 |
| 504242 | DO 10/6 (421-430) | верт.маркировка | 115 |
| 504243 | DO 10/6 (431-440) | верт.маркировка | 115 |
| 504244 | DO 10/6 (441-450) | верт.маркировка | 115 |
| 504245 | DO 10/6 (451-460) | верт.маркировка | 115 |
| 504246 | DO 10/6 (461-470) | верт.маркировка | 115 |
| 504247 | DO 10/6 (471-480) | верт.маркировка | 115 |
| 504248 | DO 10/6 (481-490) | верт.маркировка | 115 |
| 504249 | DO 10/6 (491-500) | верт.маркировка | 115 |
| 504300 | DO 10x8 (1-10) | маркировка | 116 |
| 504301 | DO 10x8 (11-20) | маркировка | 116 |
| 504302 | DO 10x8 (21-30) | маркировка | 116 |
| 504303 | DO 10x8 (31-40) | маркировка | 116 |
| 504304 | DO 10x8 (41-50) | маркировка | 116 |

| № для Заказа | Тип | Описание | Стр. |
|---|---|---|---|
| 504305 | DO 10x8 (51-60) | маркировка | 116 |
| 504306 | DO 10x8 (61-70) | маркировка | 116 |
| 504307 | DO 10x8 (71-80) | маркировка | 116 |
| 504308 | DO 10x8 (81-90) | маркировка | 116 |
| 504309 | DO 10x8 (91-100) | маркировка | 116 |
| 504310 | DO 10x8 (101-110) | маркировка | 116 |
| 504311 | DO 10x8 (111-120) | маркировка | 116 |
| 504312 | DO 10x8 (121-130) | маркировка | 116 |
| 504313 | DO 10x8 (131-140) | маркировка | 116 |
| 504314 | DO 10x8 (141-150) | маркировка | 116 |
| 504315 | DO 10x8 (151-160) | маркировка | 116 |
| 504316 | DO 10x8 (161-170) | маркировка | 116 |
| 504317 | DO 10x8 (171-180) | маркировка | 116 |
| 504318 | DO 10x8(181-190) | маркировка | 116 |
| 504319 | DO 10x8 (191-200) | маркировка | 116 |
| 504320 | DO 10x8 (201-210) | маркировка | 116 |
| 504321 | DO 10x8 (211-220) | маркировка | 116 |
| 504322 | DO 10x8 (221-230) | маркировка | 116 |
| 504323 | DO 10x8 (231-240) | маркировка | 116 |
| 504324 | DO 10x8 (241-250) | маркировка | 116 |
| 504325 | DO 10x8 (251-260) | маркировка | 116 |
| 504326 | DO 10x8 (261-270) | маркировка | 116 |
| 504327 | DO 10x8 (271-280) | маркировка | 116 |
| 504328 | DO 10x8 (281-290) | маркировка | 116 |
| 504329 | DO 10x8 (291-300) | маркировка | 116 |
| 504330 | DO 10x8 (301-310) | маркировка | 116 |
| 504331 | DO 10x8 (311-320) | маркировка | 116 |
| 504332 | DO 10x8 (321-330) | маркировка | 116 |
| 504333 | DO 10x8 (331-340) | маркировка | 116 |
| 504334 | DO 10x8 (341-350) | маркировка | 116 |
| 504335 | DO 10x8 (351-360) | маркировка | 116 |
| 504336 | DO 10x8 (361-370) | маркировка | 116 |
| 504337 | DO 10x8 (371-380) | маркировка | 116 |
| 504338 | DO 10x8 (381-390) | маркировка | 116 |
| 504339 | DO 10x8 (391-400) | маркировка | 116 |
| 504340 | DO 10x8 (401-410) | маркировка | 116 |
| 504341 | DO 10x8 (411-420) | маркировка | 116 |
| 504342 | DO 10x8 (421-430) | маркировка | 116 |
| 504343 | DO 10x8 (431-440) | маркировка | 116 |
| 504344 | DO 10x8 (441-450) | маркировка | 116 |
| 504345 | DO 10x8 (451-460) | маркировка | 116 |
| 504346 | DO 10x8 (461-470) | маркировка | 116 |
| 504347 | DO 10x8 (471-480) | маркировка | 116 |
| 504348 | DO 10x8 (481-490) | маркировка | 116 |
| 504349 | DO 10x8 (491-500) | маркировка | 116 |
| 504350 | DO 10x8 (501-510) | маркировка | 116 |
| 504351 | DO 10x8 (511-520) | маркировка | 116 |
| 504352 | DO 10x8 (521-530) | маркировка | 116 |
| 504353 | DO 10x8 (531-540) | маркировка | 116 |
| 504354 | DO 10x8 (541-550) | маркировка | 116 |
| 504355 | DO 10x8 (551-560) | маркировка | 116 |
| 504356 | DO 10x8 (561-570) | маркировка | 116 |
| 504357 | DO 10x8 (571-580) | маркировка | 116 |
| 504358 | DO 10x8 (581-590) | маркировка | 116 |
| 504359 | DO 10x8 (591-600) | маркировка | 116 |
| 504360 | DO 10x8 (601-610) | маркировка | 116 |
| 504361 | DO 10x8 (611-620) | маркировка | 116 |
| 504362 | DO 10x8 (621-630) | маркировка | 116 |
| 504363 | DO 10x8 (631-640) | маркировка | 116 |
| 504364 | DO 10x8 (641-650) | маркировка | 116 |
| 504365 | DO 10x8 (651-660) | маркировка | 116 |
| 504366 | DO 10x8 (661-670) | маркировка | 116 |
| 504367 | DO 10x8 (671-680) | маркировка | 116 |
| 504368 | DO 10x8 (681-690) | маркировка | 116 |
| 504369 | DO 10x8 (691-700) | маркировка | 116 |
| 504370 | DO 10x8 (701-710) | маркировка | 116 |
| 504371 | DO 10x8 (711-720) | маркировка | 116 |
| 504372 | DO 10x8 (721-730) | маркировка | 116 |
| 504373 | DO 10x8 (731-740) | маркировка | 116 |
| 504374 | DO 10x8 (741-750) | маркировка | 116 |
| 504375 | DO 10x8 (751-760) | маркировка | 116 |
| 504376 | DO 10x8 (761-770) | маркировка | 116 |
| 504377 | DO 10x8 (771-780) | маркировка | 116 |
| 504378 | DO 10x8 (781-790) | маркировка | 116 |
| 504379 | DO 10x8 (791-800) | маркировка | 116 |
| 504380 | DO 10x8 (801-810) | маркировка | 116 |
| 504400 | DO 10x8 (1-10) | верт.маркировка | 116 |
| 504401 | DO 10x8 (11-20) | верт.маркировка | 116 |
| 504402 | DO 10x8 (21-30) | верт.маркировка | 116 |
| 504403 | DO 10x8 (31-40) | верт.маркировка | 116 |
| 504404 | DO 10x8 (41-50) | верт.маркировка | 116 |
| 504405 | DO 10x8 (51-60) | верт.маркировка | 116 |
| 504406 | DO 10x8 (61-70) | верт.маркировка | 116 |
| 504407 | DO 10x8 (71-80) | верт.маркировка | 116 |
| 504408 | DO 10x8 (81-90) | верт.маркировка | 116 |
| 504409 | DO 10x8 (91-100) | верт.маркировка | 116 |
| 504410 | DO 10/8 (101-110) | верт.маркировка | 116 |
| 504411 | DO 10/8 (111-120) | верт.маркировка | 116 |
| 504412 | DO 10/8 (121-130) | верт.маркировка | 116 |

| № для Заказа | Тип | Описание | Стр. |
|---|---|---|---|
| 504413 | DO 10/8 (131-140) | верт.маркировка | 116 |
| 504414 | DO 10/8 (141-150) | верт.маркировка | 116 |
| 504415 | DO 10/8 (151-160) | верт.маркировка | 116 |
| 504416 | DO 10/8 (161-170) | верт.маркировка | 116 |
| 504417 | DO 10/8 (171-180) | верт.маркировка | 116 |
| 504418 | DO 10/8 (181-190) | верт.маркировка | 116 |
| 504419 | DO 10/8 (191-200) | верт.маркировка | 117 |
| 504420 | DO 10/8 (201-210) | верт.маркировка | 117 |
| 504421 | DO 10/8 (211-220) | верт.маркировка | 117 |
| 504422 | DO 10/8 (221-230) | верт.маркировка | 117 |
| 504423 | DO 10/8 (231-240) | верт.маркировка | 117 |
| 504424 | DO 10/8 (241-250) | верт.маркировка | 117 |
| 504425 | DO 10/8 (251-260) | верт.маркировка | 117 |
| 504426 | DO 10/8 (261-270) | верт.маркировка | 117 |
| 504427 | DO 10/8 (271-280) | верт.маркировка | 117 |
| 504428 | DO 10/8 (281-290) | верт.маркировка | 117 |
| 504429 | DO 10/8 (291-300) | верт.маркировка | 117 |
| 504430 | DO 10/8 (301-310) | верт.маркировка | 117 |
| 504431 | DO 10/8 (311-320) | верт.маркировка | 117 |
| 504432 | DO 10/8 (321-330) | верт.маркировка | 117 |
| 504433 | DO 10/8 (331-340) | верт.маркировка | 117 |
| 504434 | DO 10/8 (341-350) | верт.маркировка | 117 |
| 504435 | DO 10/8 (351-360) | верт.маркировка | 117 |
| 504436 | DO 10/8 (361-370) | верт.маркировка | 117 |
| 504437 | DO 10/8 (371-380) | верт.маркировка | 117 |
| 504438 | DO 10/8 (381-390) | верт.маркировка | 117 |
| 504439 | DO 10/8 (391-400) | верт.маркировка | 117 |
| 504440 | DO 10/8 (401-410) | верт.маркировка | 117 |
| 504441 | DO 10/8 (411-420) | верт.маркировка | 117 |
| 504442 | DO 10/8 (421-430) | верт.маркировка | 117 |
| 504443 | DO 10/8 (431-440) | верт.маркировка | 117 |
| 504444 | DO 10/8 (441-450) | верт.маркировка | 117 |
| 504445 | DO 10/8 (451-460) | верт.маркировка | 117 |
| 504446 | DO 10/8 (461-470) | верт.маркировка | 117 |
| 504447 | DO 10/8 (471-480) | верт.маркировка | 117 |
| 504448 | DO 10/8 (481-490) | верт.маркировка | 117 |
| 504449 | DO 10/8 (491-500) | верт.маркировка | 117 |
| 504500 | DO 10x10 (1-10) | маркировка | 118 |
| 504501 | DO 10x10 (11-20) | маркировка | 118 |
| 504502 | DO 10x10 (21-30) | маркировка | 118 |
| 504503 | DO 10x10 (31-40) | маркировка | 118 |
| 504504 | DO 10x10 (41-50) | маркировка | 118 |
| 504505 | DO 10x10 (51-60) | маркировка | 118 |
| 504506 | DO 10x10 (61-70) | маркировка | 118 |
| 504507 | DO 10x10 (71-80) | маркировка | 118 |
| 504508 | DO 10x10 (81-90) | маркировка | 118 |
| 504509 | DO 10x10 (91-100) | маркировка | 118 |
| 504510 | DO 10x10 (101-110) | маркировка | 118 |
| 504511 | DO 10x10 (111-120) | маркировка | 118 |
| 504512 | DO 10x10 (121-130) | маркировка | 118 |
| 504513 | DO 10x10 (131-140) | маркировка | 118 |
| 504514 | DO 10x10 (141-150) | маркировка | 118 |
| 504515 | DO 10x10 (151-160) | маркировка | 118 |
| 504516 | DO 10x10 (161-170) | маркировка | 118 |
| 504517 | DO 10x10 (171-180) | маркировка | 118 |
| 504518 | DO 10x10 (181-190) | маркировка | 118 |
| 504519 | DO 10x10 (191-200) | маркировка | 118 |
| 504520 | DO 10x10 (201-210) | маркировка | 118 |
| 504521 | DO 10x10 (211-220) | маркировка | 118 |
| 504522 | DO 10x10 (221-230) | маркировка | 118 |
| 504523 | DO 10x10 (231-240) | маркировка | 118 |
| 504524 | DO 10x10 (241-250) | маркировка | 118 |
| 504525 | DO 10x10 (251-260) | маркировка | 118 |
| 504526 | DO 10x10 (261-270) | маркировка | 118 |
| 504527 | DO 10x10 (271-280) | маркировка | 118 |
| 504528 | DO 10x10 (281-290) | маркировка | 118 |
| 504529 | DO 10x10 (291-300) | маркировка | 118 |
| 504530 | DO 10x10 (301-310) | маркировка | 118 |
| 504531 | DO 10x10 (311-320) | маркировка | 118 |
| 504532 | DO 10x10 (321-330) | маркировка | 118 |
| 504533 | DO 10x10 (331-340) | маркировка | 118 |
| 504534 | DO 10x10 (341-350) | маркировка | 118 |
| 504535 | DO 10x10 (351-360) | маркировка | 118 |
| 504536 | DO 10x10 (361-370) | маркировка | 118 |
| 504537 | DO 10x10 (371-380) | маркировка | 118 |
| 504538 | DO 10x10 (381-390) | маркировка | 118 |
| 504539 | DO 10x10 (391-400) | маркировка | 118 |
| 504540 | DO 10x10 (401-410) | маркировка | 118 |
| 504541 | DO 10x10 (411-420) | маркировка | 118 |
| 504542 | DO 10x10 (421-430) | маркировка | 118 |
| 504543 | DO 10x10 (431-440) | маркировка | 118 |
| 504544 | DO 10x10 (441-450) | маркировка | 118 |
| 504545 | DO 10x10 (451-460) | маркировка | 118 |
| 504546 | DO 10x10 (461-470) | маркировка | 118 |
| 504547 | DO 10x10 (471-480) | маркировка | 118 |
| 504548 | DO 10x10 (481-490) | маркировка | 118 |
| 504549 | DO 10x10 (491-500) | маркировка | 118 |
| 504550 | DO 10x10 (501-510) | маркировка | 118 |
| 504551 | DO 10x10 (511-520) | маркировка | 118 |

| № для Заказа | Тип | Описание | Стр. |
|---|---|---|---|
| 504552 | DO 10x10 (521-530) | маркировка | 118 |
| 504553 | DO 10x10 (531-540) | маркировка | 118 |
| 504554 | DO 10x10 (541-550) | маркировка | 118 |
| 504555 | DO 10x10 (551-560) | маркировка | 118 |
| 504556 | DO 10x10 (561-570) | маркировка | 118 |
| 504557 | DO 10x10 (571-580) | маркировка | 118 |
| 504558 | DO 10x10 (581-590) | маркировка | 118 |
| 504559 | DO 10x10 (591-600) | маркировка | 118 |
| 504560 | DO 10x10 (601-610) | маркировка | 118 |
| 504561 | DO 10x10 (611-620) | маркировка | 118 |
| 504562 | DO 10x10 (621-630) | маркировка | 118 |
| 504563 | DO 10x10 (631-640) | маркировка | 118 |
| 504564 | DO 10x10 (641-650) | маркировка | 118 |
| 504565 | DO 10x10 (651-660) | маркировка | 118 |
| 504566 | DO 10x10 (661-670) | маркировка | 118 |
| 504567 | DO 10x10 (671-680) | маркировка | 118 |
| 504568 | DO 10x10 (681-690) | маркировка | 118 |
| 504569 | DO 10x10 (691-700) | маркировка | 118 |
| 504570 | DO 10x10 (701-710) | маркировка | 118 |
| 504580 | DO 10x10 (801-810) | маркировка | 118 |
| 504600 | DO 10x10 (1-10) | верт.маркировка | 118 |
| 504601 | DO 10x10 (11-20) | верт.маркировка | 118 |
| 504602 | DO 10x10 (21-30) | верт.маркировка | 118 |
| 504603 | DO 10x10 (31-40) | верт.маркировка | 118 |
| 504604 | DO 10x10 (41-50) | верт.маркировка | 118 |
| 504605 | DO 10x10 (51-60) | верт.маркировка | 118 |
| 504606 | DO 10x10 (61-70) | верт.маркировка | 118 |
| 504607 | DO 10x10 (71-80) | верт.маркировка | 118 |
| 504608 | DO 10x10 (81-90) | верт.маркировка | 118 |
| 504609 | DO 10x10 (91-100) | верт.маркировка | 118 |
| 504610 | DO 10/10 (101-110) | верт.маркировка | 118 |
| 504611 | DO 10/10 (111-120) | верт.маркировка | 118 |
| 504612 | DO 10/10 (121-130) | верт.маркировка | 118 |
| 504613 | DO 10/10 (131-140) | верт.маркировка | 118 |
| 504614 | DO 10/10 (141-150) | верт.маркировка | 118 |
| 504615 | DO 10/10 (151-160) | верт.маркировка | 118 |
| 504616 | DO 10/10 (161-170) | верт.маркировка | 118 |
| 504617 | DO 10/10 (171-180) | верт.маркировка | 118 |
| 504618 | DO 10/10 (181-190) | верт.маркировка | 118 |
| 504619 | DO 10/10 (191-200) | верт.маркировка | 118 |
| 504620 | DO 10/10 (201-210) | верт.маркировка | 118 |
| 504621 | DO 10/10 (211-220) | верт.маркировка | 118 |
| 504622 | DO 10/10 (221-230) | верт.маркировка | 118 |
| 504623 | DO 10/10 (231-240) | верт.маркировка | 118 |
| 504624 | DO 10/10 (241-250) | верт.маркировка | 118 |
| 504625 | DO 10/10 (251-260) | верт.маркировка | 118 |
| 504626 | DO 10/10 (261-270) | верт.маркировка | 118 |
| 504627 | DO 10/10 (271-280) | верт.маркировка | 118 |
| 504628 | DO 10/10 (281-290) | верт.маркировка | 119 |
| 504629 | DO 10/10 (291-300) | верт.маркировка | 119 |
| 504630 | DO 10/10 (301-310) | верт.маркировка | 119 |
| 504631 | DO 10/10 (311-320) | верт.маркировка | 119 |
| 504632 | DO 10/10 (321-330) | верт.маркировка | 119 |
| 504633 | DO 10/10 (331-340) | верт.маркировка | 119 |
| 504634 | DO 10/10 (341-350) | верт.маркировка | 119 |
| 504635 | DO 10/10 (351-360) | верт.маркировка | 119 |
| 504636 | DO 10/10 (361-370) | верт.маркировка | 119 |
| 504637 | DO 10/10 (371-380) | верт.маркировка | 119 |
| 504638 | DO 10/10 (381-390) | верт.маркировка | 119 |
| 504639 | DO 10/10 (391-400) | верт.маркировка | 119 |
| 504640 | DO 10/10 (401-410) | верт.маркировка | 119 |
| 504641 | DO 10/10 (411-420) | верт.маркировка | 119 |
| 504642 | DO 10/10 (421-430) | верт.маркировка | 119 |
| 504643 | DO 10/10 (431-440) | верт.маркировка | 119 |
| 504644 | DO 10/10 (441-450) | верт.маркировка | 119 |
| 504645 | DO 10/10 (451-460) | верт.маркировка | 119 |
| 504646 | DO 10/10 (461-470) | верт.маркировка | 119 |
| 504647 | DO 10/10 (471-480) | верт.маркировка | 119 |
| 504648 | DO 10/10 (481-490) | верт.маркировка | 119 |
| 504649 | DO 10/10 (491-500) | верт.маркировка | 119 |
| 504800 | DO 10/6 (L1 L2 L3 N PE) | верт.маркировка | 115 |
| 504900 | DO 10/5 (1-10) | верт.маркировка | 112 |
| 504901 | DO 10/5 (11-20) | верт.маркировка | 112 |
| 504902 | DO 10/5 (21-30) | верт.маркировка | 112 |
| 504903 | DO 10/5 (31-40) | верт.маркировка | 112 |
| 504904 | DO 10/5 (41-50) | верт.маркировка | 112 |
| 504905 | DO 10/5 (51-60) | верт.маркировка | 112 |
| 504906 | DO 10/5 (61-70) | верт.маркировка | 112 |
| 504907 | DO 10/5 (71-80) | верт.маркировка | 112 |
| 504908 | DO 10/5 (81-90) | верт.маркировка | 112 |
| 504909 | DO 10/5 (91-100) | верт.маркировка | 112 |
| 504910 | DO 10/5 (101-110) | верт.маркировка | 112 |
| 504911 | DO 10/5 (111-120) | верт.маркировка | 112 |
| 504912 | DO 10/5 (121-130) | верт.маркировка | 112 |
| 504913 | DO 10/5 (131-140) | верт.маркировка | 112 |
| 504914 | DO 10/5 (141-150) | верт.маркировка | 112 |
| 504915 | DO 10/5 (151-160) | верт.маркировка | 112 |
| 504916 | DO 10/5 (161-170) | верт.маркировка | 113 |
| 504917 | DO 10/5 (171-180) | верт.маркировка | 113 |

| № для Заказа | Тип | Описание | Стр. |
|---|---|---|---|
| 504918 | DO 10/5 (181-190) | верт.маркировка | 113 |
| 504919 | DO 10/5 (191-200) | верт.маркировка | 113 |
| 504920 | DO 10/5 (201-210) | верт.маркировка | 113 |
| 504921 | DO 10/5 (211-220) | верт.маркировка | 113 |
| 504922 | DO 10/5 (221-230) | верт.маркировка | 113 |
| 504923 | DO 10/5 (231-240) | верт.маркировка | 113 |
| 504924 | DO 10/5 (241-250) | верт.маркировка | 113 |
| 504925 | DO 10/5 (251-260) | верт.маркировка | 113 |
| 504926 | DO 10/5 (261-270) | верт.маркировка | 113 |
| 504927 | DO 10/5 (271-280) | верт.маркировка | 113 |
| 504928 | DO 10/5 (281-290) | верт.маркировка | 113 |
| 504929 | DO 10/5 (291-300) | верт.маркировка | 113 |
| 504930 | DO 10/5 (301-310) | верт.маркировка | 113 |
| 504931 | DO 10/5 (311-320) | верт.маркировка | 113 |
| 504932 | DO 10/5 (321-330) | верт.маркировка | 113 |
| 504933 | DO 10/5 (331-340) | верт.маркировка | 113 |
| 504934 | DO 10/5 (341-350) | верт.маркировка | 113 |
| 504935 | DO 10/5 (351-360) | верт.маркировка | 113 |
| 504936 | DO 10/5 (361-370) | верт.маркировка | 113 |
| 504937 | DO 10/5 (371-380) | верт.маркировка | 113 |
| 504938 | DO 10/5 (381-390) | верт.маркировка | 113 |
| 504939 | DO 10/5 (391-400) | верт.маркировка | 113 |
| 504940 | DO 10/5 (401-410) | верт.маркировка | 113 |
| 504941 | DO 10/5 (411-420) | верт.маркировка | 113 |
| 504942 | DO 10/5 (421-430) | верт.маркировка | 113 |
| 504943 | DO 10/5 (431-440) | верт.маркировка | 113 |
| 504944 | DO 10/5 (441-450) | верт.маркировка | 113 |
| 504945 | DO 10/5 (451-460) | верт.маркировка | 113 |
| 504946 | DO 10/5 (461-470) | верт.маркировка | 113 |
| 504947 | DO 10/5 (471-480) | верт.маркировка | 113 |
| 504948 | DO 10/5 (481-490) | верт.маркировка | 113 |
| 504949 | DO 10/5 (491-500) | верт.маркировка | 113 |
| 505 000 | DY 5 | 0 | 120 |
| 505 001 | DY 5 | 1 | 120 |
| 505 002 | DY 5 | 2 | 120 |
| 505 003 | DY 5 | 3 | 120 |
| 505 004 | DY 5 | 4 | 120 |
| 505 005 | DY 5 | 5 | 120 |
| 505 006 | DY 5 | 6 | 120 |
| 505 007 | DY 5 | 7 | 120 |
| 505 008 | DY 5 | 8 | 120 |
| 505 009 | DY 5 | 9 | 120 |
| 505 010 | DY 5 | 10 | 120 |
| 505 011 | DY 5 | X1 | 120 |
| 505 012 | DY 5 | X2 | 120 |
| 505 013 | DY 5 | X3 | 120 |
| 505 014 | DY 5 | X4 | 120 |
| 505 015 | DY 5 | X5 | 120 |
| 505 016 | DY 5 | X6 | 120 |
| 505 017 | DY 5 | X7 | 120 |
| 505 018 | DY 5 | X8 | 120 |
| 505 019 | DY 5 | X9 | 120 |
| 505 020 | DY 5 | (1-10) | 120 |
| 505 021 | DY 5 | (11-20) | 120 |
| 505 022 | DY 5 | (21-30) | 120 |
| 505 023 | DY 5 | (31-40) | 120 |
| 505 024 | DY 5 | (41-50) | 120 |
| 505 025 | DY 5 | (51-60) | 120 |
| 505 026 | DY 5 | (61-70) | 120 |
| 505 027 | DY 5 | (71-80) | 120 |
| 505 028 | DY 5 | (81-90) | 120 |
| 505 029 | DY 5 | (91-100) | 120 |
| 505 030 | DY 5 | 10 20 30 .....100 | 120 |
| 505 031 | DY 5 | X10 | 120 |
| 505 040 | DY 5 | (1-50) | 120 |
| 505 041 | DY 5 | (51-100) | 120 |
| 505 042 | DY 5 | (101-150) | 120 |
| 505 043 | DY 5 | (151-200) | 120 |
| 505 044 | DY 5 | (201-250) | 120 |
| 505 045 | DY 5 | (251-300) | 120 |
| 505 046 | DY 5 | (301-350) | 120 |
| 505 047 | DY 5 | (351-400) | 120 |
| 505 048 | DY 5 | (401-450) | 120 |
| 505 049 | DY 5 | (451-500) | 120 |
| 505 050 | DY 5 | (501-550) | 120 |
| 505 051 | DY 5 | (551-600) | 120 |
| 505 052 | DY 5 | (601-650) | 120 |
| 505 053 | DY 5 | (651-700) | 120 |
| 505 054 | DY 5 | (701-750) | 120 |
| 505 055 | DY 5 | (751-800) | 120 |
| 505 056 | DY 5 | (801-850) | 120 |
| 505 057 | DY 5 | (851-900) | 120 |
| 505 058 | DY 5 | (901-950) | 120 |
| 505 059 | DY 5 | (951-999) | 120 |
| 505 060 | DY 5 | A | 120 |
| 505 061 | DY 5 | B | 120 |
| 505 062 | DY 5 | C | 120 |
| 505 063 | DY 5 | D | 120 |
| 505 064 | DY 5 | E | 120 |

| № для Заказа | Тип | Описание | Стр. |
|---|---|---|---|
| 505 065 | DY 5 | F | 120 |
| 505 066 | DY 5 | G | 120 |
| 505 067 | DY 5 | H | 120 |
| 505 068 | DY 5 | I | 120 |
| 505 069 | DY 5 | J | 120 |
| 505 070 | DY 5 | K | 120 |
| 505 071 | DY 5 | L | 120 |
| 505 072 | DY 5 | M | 120 |
| 505 073 | DY 5 | N | 120 |
| 505 074 | DY 5 | O | 120 |
| 505 075 | DY 5 | P | 120 |
| 505 076 | DY 5 | Q | 120 |
| 505 077 | DY 5 | R | 120 |
| 505 078 | DY 5 | S | 120 |
| 505 079 | DY 5 | T | 120 |
| 505 080 | DY 5 | U | 120 |
| 505 081 | DY 5 | V | 120 |
| 505 082 | DY 5 | W | 120 |
| 505 083 | DY 5 | X | 120 |
| 505 084 | DY 5 | Y | 120 |
| 505 085 | DY 5 | Z | 120 |
| 505 090 | DY 5 | L1 | 120 |
| 505 091 | DY 5 | L2 | 120 |
| 505 092 | DY 5 | L3 | 120 |
| 505 093 | DY 5 | R S T N | 120 |
| 505 094 | DY 5 | Mp | 120 |
| 505 095 | DY 5 | + | 120 |
| 505 096 | DY 5 | - | 120 |
| 505 097 | DY 5 | ⏚ | 120 |
| 505 098 | DY 5 | PE | 120 |
| 505 201 | DY 10/6,5 | (1-10) | 120 |
| 505 202 | DY 10/6,5 | (11-20) | 120 |
| 505 203 | DY 10/6,5 | (21-30) | 120 |
| 505 204 | DY 10/6,5 | (31-40) | 120 |
| 505 205 | DY 10/6,5 | (41-50) | 120 |
| 505 206 | DY 10/6,5 | (51-60) | 120 |
| 505 207 | DY 10/6,5 | (61-70) | 120 |
| 505 208 | DY 10/6,5 | (71-80) | 120 |
| 505 209 | DY 10/6,5 | (81-90) | 120 |
| 505 210 | DY 10/6,5 | (91-100) | 120 |
| 505 310 | DG 10/5 | маркировка | 104 |
| 505 320 | DG 10/6 | маркировка | 105 |
| 505 330 | DG 6/5 | маркировка | 105 |
| 505 340 | DG 7/5 | маркировка | 120 |
| 505 380 | DG 10/5 T | маркировка | 104 |
| 505 390 | DG 10/6 T | маркировка | 105 |
| 505 410 | DG 10/8 | маркировка | 105 |
| 505 430 | DG 10/10 | маркировка | 106 |
| 505 850 | DB 5 | маркировка | 106 |
| 505 910 | DB 10/5 | маркировка | 107 |
| 505 915 | DB 10/6 | маркировка | 107 |
| 505 920 | DB 10/6,5 | маркировка | 107 |
| 506 710 | KKS 10 / 1,5 - 2,5 | прозрачный держатель маркировки | 122 |
| 506 711 | KKS 15 / 1,5 - 2,5 | прозрачный держатель маркировки | 122 |
| 506 712 | KKS 23 / 1,5 - 2,5 | прозрачный держатель маркировки | 122 |
| 506 713 | KKS 30 / 1,5 - 2,5 | прозрачный держатель маркировки | 122 |
| 506 714 | KKS 18 / 1,5 - 2,5 | прозрачный держатель маркировки | 122 |
| 506 715 | KKS 10 / 2,5 - 4 | прозрачный держатель маркировки | 122 |
| 506 716 | KKS 15 / 2,5 - 4 | прозрачный держатель маркировки | 122 |
| 506 717 | KKS 23 / 2,5 - 4 | прозрачный держатель маркировки | 122 |
| 506 718 | KKS 30 / 2,5 - 4 | прозрачный держатель маркировки | 122 |
| 506 719 | KKS 18 / 2,5 - 4 | прозрачный держатель маркировки | 122 |
| 506 720 | KKS 10 / 6 - 10 | прозрачный держатель маркировки | 122 |
| 506 721 | KKS 15 / 6 - 10 | прозрачный держатель маркировки | 122 |
| 506 722 | KKS 23 / 6 - 10 | прозрачный держатель маркировки | 122 |
| 506 723 | KKS 30 / 6 - 10 | прозрачный держатель маркировки | 122 |
| 506 724 | KKS 18 / 6 - 10 | прозрачный держатель маркировки | 122 |
| 506 725 | KKS 10 / 16 - 25 | прозрачный держатель маркировки | 122 |
| 506 726 | KKS 15 / 16 - 25 | прозрачный держатель маркировки | 122 |
| 506 727 | KKS 23 / 16 - 25 | прозрачный держатель маркировки | 122 |
| 506 728 | KKS 30 / 16 - 25 | прозрачный держатель маркировки | 122 |
| 506 729 | KKS 18 / 16 - 25 | прозрачный держатель маркировки | 122 |
| 506 730 | 205 / 10 | прозрачный держатель маркировки | 122 |
| 506 732 | 205 / 23 | прозрачный держатель маркировки | 122 |
| 506 733 | 205 / 30 | прозрачный держатель маркировки | 122 |
| 506 735 | 206 / 10 | прозрачный держатель маркировки | 122 |
| 506 736 | 206 / 15 | прозрачный держатель маркировки | 122 |
| 506 737 | 206 / 23 | прозрачный держатель маркировки | 122 |
| 506 738 | 206 / 30 | прозрачный держатель маркировки | 122 |
| 506 740 | 207 / 10 | прозрачный держатель маркировки | 122 |
| 506 741 | 207 / 15 | прозрачный держатель маркировки | 122 |
| 506 742 | 207 / 23 | прозрачный держатель маркировки | 122 |
| 506 743 | 207 / 30 | прозрачный держатель маркировки | 122 |
| 506 745 | 208 / 10 | прозрачный держатель маркировки | 122 |
| 506 746 | 208 / 15 | прозрачный держатель маркировки | 122 |
| 506 747 | 208 / 23 | прозрачный держатель маркировки | 122 |
| 506 748 | 208 / 30 | прозрачный держатель маркировки | 122 |
| 506 751 | 209 / 15 | прозрачный держатель маркировки | 122 |
| 506 752 | 209 / 23 | прозрачный держатель маркировки | 122 |

| № для Заказа | Тип | Описание | Стр. |
|---|---|---|---|
| 506 753 | 209 / 30 | прозрачный держатель маркировки | 122 |
| 508 001 | KIP 10 W | белый | 122 |
| 508 002 | KIP 10 Y | желтый | 122 |
| 508 003 | KIP 15 W | белый | 122 |
| 508 004 | KIP 15 Y | желтый | 122 |
| 508 005 | KIP 23 W | маркировочная табличка | 123 |
| 508 006 | KIP 23 Y | маркировочная табличка | 123 |
| 508 008 | KIP 30 W | маркировка кабеля | 124 |
| 508 009 | KIP 30 Y | маркировка кабеля | 124 |
| 508 012 | KIP 18 W | маркировочная табличка | 123 |
| 508 013 | KIP 18 Y | маркировочная табличка | 123 |
| 508 051 | KOIP SM W | маркировка контакторов | 125 |
| 508 057 | KOIP TT W | маркировка контакторов | 125 |
| 508 060 | Y-KOIP 209 W | маркировка котакторов и автоматов | 125 |
| 508 065 | Y-OIP 1710 W | маркировка котакторов и автоматов | 125 |
| 508 080 | KBE 3 | маркировка кабеля | 126 |
| 508 518 | SIT FP 0915 Y | клеящаяся/бумажная маркировка | 125 |
| 508 519 | SIT FP 1020 Y | клеящаяся/бумажная маркировка | 125 |
| 508 530 | SIFX 0615 Y | клеящаяся/пластиковая маркировка | 125 |
| 508 531 | SIFX 0912 Y | клеящаяся/пластиковая маркировка | 125 |
| 508 532 | SIFX 0915 Y | клеящаяся/пластиковая маркировка | 125 |
| 508 600 | Y-PAEK 1730 | держатель маркировки для шкафов/клеящаяся | 127 |
| 508 601 | Y-PAEK 1752 | держатель маркировки для шкафов/клеящаяся | 127 |
| 508 602 | Y-PAEK 1770 | держатель маркировки для шкафов/клеящаяся | 127 |
| 508 603 | PAEK 1730 | держатель маркировки для шкафов/неклеящаяся | 127 |
| 508 604 | PAEK 1752 | держатель маркировки для шкафов/неклеящаяся | 127 |
| 508 605 | PAEK 1770 | держатель маркировки для шкафов/неклеящаяся | 127 |
| 508 700 | Y-BEK S | держатель маркировки для кнопок | 127 |
| 508 701 | Y-BEK T | держатель маркировки для кнопок | 127 |
| 508 704 | BEK S | держатель маркировки для кнопок | 127 |
| 508 705 | BEK T | держатель маркировки для кнопок | 127 |
| 508 800 | PBIP 2715 W | маркировка для шкафов и кнопок/белый | 127 |
| 508 801 | PBIP 2715 W | маркировка для шкафов и кнопок/серый | 127 |
| 508 802 | PBIP 2715 W | маркировка для шкафов и кнопок/желтый | 127 |
| 508 803 | PBIP 5015 W | маркировка для шкафов и кнопок/белый | 127 |
| 508 804 | PBIP 5015 W | маркировка для шкафов и кнопок/серый | 127 |
| 508 805 | PBIP 5015 W | маркировка для шкафов и кнопок/желтый | 127 |
| 508 806 | PBIP 6715 W | маркировка для шкафов и кнопок/белый | 127 |
| 508 807 | PBIP 6715 W | маркировка для шкафов и кнопок/серый | 127 |
| 508 808 | PBIP 6715 W | маркировка для шкафов и кнопок/желтый | 127 |
| 508 813 | PBKP 2715 | прозрачный протектор | 127 |
| 508 814 | PBKP 5015 | прозрачный протектор | 127 |
| 508 815 | PBKB 6715 | прозрачный протектор | 127 |
| 510 110 | K 1 | фиксатор кабеля | 126 |
| 510 120 | K 2 | фиксатор кабеля | 126 |
| 510 130 | K 3 | фиксатор кабеля | 126 |
| 510,500 | KR 1 | рейка для фиксатора | 126 |
| 515 000 | KG 1 | желтый 0 | 121 |
| 515 001 | KG 1 | желтый 1 | 121 |
| 515 002 | KG 1 | желтый 2 | 121 |
| 515 003 | KG 1 | желтый 3 | 121 |
| 515 004 | KG 1 | желтый 4 | 121 |
| 515 005 | KG 1 | желтый 5 | 121 |
| 515 006 | KG 1 | желтый 6 | 121 |
| 515 007 | KG 1 | желтый 7 | 121 |
| 515 008 | KG 1 | желтый 8 | 121 |
| 515 009 | KG 1 | желтый 9 | 121 |
| 515 010 | KG 1 | A | 121 |
| 515 011 | KG 1 | B | 121 |
| 515 012 | KG 1 | C | 121 |
| 515 013 | KG 1 | D | 121 |
| 515 014 | KG 1 | E | 121 |
| 515 015 | KG 1 | F | 121 |
| 515 016 | KG 1 | G | 121 |
| 515 017 | KG 1 | H | 121 |
| 515 018 | KG 1 | I | 121 |
| 515 019 | KG 1 | J | 121 |
| 515 020 | KG 1 | K | 121 |
| 515 021 | KG 1 | L | 121 |
| 515 022 | KG 1 | M | 121 |
| 515 023 | KG 1 | N | 121 |
| 515 024 | KG 1 | O | 121 |
| 515 025 | KG 1 | P | 121 |
| 515 026 | KG 1 | Q | 121 |
| 515 027 | KG 1 | R | 121 |
| 515 028 | KG 1 | S | 121 |
| 515 029 | KG 1 | T | 121 |
| 515 030 | KG 1 | U | 121 |
| 515 031 | KG 1 | V | 121 |
| 515 032 | KG 1 | W | 121 |
| 515 033 | KG 1 | X | 121 |
| 515 034 | KG 1 | Y | 121 |
| 515 035 | KG 1 | Z | 121 |
| 515 040 | KG 1 | Mp | 121 |
| 515 041 | KG 1 | S | 121 |
| 515 042 | KG 1 | T | 121 |
| 515 043 | KG 1 | + | 121 |
| 515 044 | KG 1 | - | 121 |
| 515 045 | KG 1 | ( | 121 |
| 515 046 | KG 1 | ⏚ | 121 |
| 515 047 | KG 1 | . | 121 |
| 515 048 | KG 1 | / | 121 |
| 516 000 | KG 2 | желтый 0 | 121 |
| 516 001 | KG 2 | желтый 1 | 121 |
| 516 002 | KG 2 | желтый 2 | 121 |
| 516 003 | KG 2 | желтый 3 | 121 |
| 516 004 | KG 2 | желтый 4 | 121 |
| 516 005 | KG 2 | желтый 5 | 121 |
| 516 006 | KG 2 | желтый 6 | 121 |
| 516 007 | KG 2 | желтый 7 | 121 |
| 516 008 | KG 2 | желтый 8 | 121 |
| 516 009 | KG 2 | желтый 9 | 121 |
| 516 010 | KG 2 | A | 121 |
| 516 011 | KG 2 | B | 121 |
| 516 012 | KG 2 | C | 121 |
| 516 013 | KG 2 | D | 121 |
| 516 014 | KG 2 | E | 121 |
| 516 015 | KG 2 | F | 121 |
| 516 016 | KG 2 | G | 121 |
| 516 017 | KG 2 | H | 121 |
| 516 018 | KG 2 | I | 121 |
| 516 019 | KG 2 | J | 121 |
| 516 020 | KG 2 | K | 121 |
| 516 021 | KG 2 | L | 121 |
| 516 022 | KG 2 | M | 121 |
| 516 023 | KG 2 | N | 121 |
| 516 024 | KG 2 | O | 121 |
| 516 025 | KG 2 | P | 121 |
| 516 026 | KG 2 | Q | 121 |
| 516 027 | KG 2 | R | 121 |
| 516 028 | KG 2 | S | 121 |
| 516 029 | KG 2 | T | 121 |
| 516 030 | KG 2 | U | 121 |
| 516 031 | KG 2 | V | 121 |
| 516 032 | KG 2 | W | 121 |
| 516 033 | KG 2 | X | 121 |
| 516 034 | KG 2 | Y | 121 |
| 516 035 | KG 2 | Z | 121 |
| 516 040 | KG 2 | Mp | 121 |
| 516 041 | KG 2 | S | 121 |
| 516 042 | KG 2 | T | 121 |
| 516 043 | KG 2 | + | 121 |
| 516 044 | KG 2 | - | 121 |
| 516 045 | KG 2 | ( | 121 |
| 516 046 | KG 2 | ⏚ | 121 |
| 516 047 | KG 2 | . | 121 |
| 516 048 | KG 2 | / | 121 |
| 517 000 | KE 1 | черный | 121 |
| 517 001 | KE 1 | коричневый | 121 |
| 517 002 | KE 1 | красный | 121 |
| 517 003 | KE 1 | оранжевый | 121 |
| 517 004 | KE 1 | желтый | 121 |
| 517 005 | KE 1 | зеленый | 121 |
| 517 006 | KE 1 | синий | 121 |
| 517 007 | KE 1 | фиолетовый | 121 |
| 517 008 | KE 1 | серый | 121 |
| 517 009 | KE 1 | белый | 121 |
| 517 010 | KE 1 | A | 121 |
| 517 011 | KE 1 | B | 121 |
| 517 012 | KE 1 | C | 121 |
| 517 013 | KE 1 | D | 121 |
| 517 014 | KE 1 | E | 121 |
| 517 015 | KE 1 | F | 121 |
| 517 016 | KE 1 | G | 121 |
| 517 017 | KE 1 | H | 121 |
| 517 018 | KE 1 | I | 121 |
| 517 019 | KE 1 | J | 121 |
| 517 020 | KE 1 | K | 121 |
| 517 021 | KE 1 | L | 121 |
| 517 022 | KE 1 | M | 121 |
| 517 023 | KE 1 | N | 121 |
| 517 024 | KE 1 | O | 121 |
| 517 025 | KE 1 | P | 121 |
| 517 026 | KE 1 | Q | 121 |
| 517 027 | KE 1 | R | 121 |
| 517 028 | KE 1 | S | 121 |
| 517 029 | KE 1 | T | 121 |
| 517 030 | KE 1 | U | 121 |
| 517 031 | KE 1 | V | 121 |
| 517 032 | KE 1 | W | 121 |
| 517 033 | KE 1 | X | 121 |
| 517 034 | KE 1 | Y | 121 |
| 517 035 | KE 1 | Z | 121 |
| 517 040 | KE 1 | Mp | 121 |
| 517 041 | KE 1 | S | 121 |
| 517 042 | KE 1 | T | 121 |
| 517 043 | KE 1 | + | 121 |
| 517 044 | KE 1 | - | 121 |

| № для Заказа | Тип | Описание | Стр. |
|---|---|---|---|
| 517 045 | KE 1 | ( | 121 |
| 517 046 | KE 1 | ⏚ | 121 |
| 517 047 | KE 1 | . | 121 |
| 517 048 | KE 1 | / | 121 |
| 518 000 | KE 2 | черный | 121 |
| 518 001 | KE 2 | коричневый | 121 |
| 518 002 | KE 2 | красный | 121 |
| 518 003 | KE 2 | оранжевый | 121 |
| 518 004 | KE 2 | желтый | 121 |
| 518 005 | KE 2 | зеленый | 121 |
| 518 006 | KE 2 | синий | 121 |
| 518 007 | KE 2 | фиолетовый | 121 |
| 518 008 | KE 2 | серый | 121 |
| 518 009 | KE 2 | белый | 121 |
| 518 010 | KE 2 | A | 121 |
| 518 011 | KE 2 | B | 121 |
| 518 012 | KE 2 | C | 121 |
| 518 013 | KE 2 | D | 121 |
| 518 014 | KE 2 | E | 121 |
| 518 015 | KE 2 | F | 121 |
| 518 016 | KE 2 | G | 121 |
| 518 017 | KE 2 | H | 121 |
| 518 018 | KE 2 | I | 121 |
| 518 019 | KE 2 | J | 121 |
| 518 020 | KE 2 | K | 121 |
| 518 021 | KE 2 | L | 121 |
| 518 022 | KE 2 | M | 121 |
| 518 023 | KE 2 | N | 121 |
| 518 024 | KE 2 | O | 121 |
| 518 025 | KE 2 | P | 121 |
| 518 026 | KE 2 | Q | 121 |
| 518 027 | KE 2 | R | 121 |
| 518 028 | KE 2 | S | 121 |
| 518 029 | KE 2 | T | 121 |
| 518 030 | KE 2 | U | 121 |
| 518 031 | KE 2 | V | 121 |
| 518 032 | KE 2 | W | 121 |
| 518 033 | KE 2 | X | 121 |
| 518 034 | KE 2 | Y | 121 |
| 518 035 | KE 2 | Z | 121 |
| 519 000 | KE 3 | черный | 121 |
| 519 001 | KE 3 | коричневый | 121 |
| 519 002 | KE 3 | красный | 121 |
| 519 003 | KE 3 | оранжевый | 121 |
| 519 004 | KE 3 | желтый | 121 |
| 519 005 | KE 3 | зеленый | 121 |
| 519 006 | KE 3 | синий | 121 |
| 519 007 | KE 3 | фиолетовый | 121 |
| 519 008 | KE 3 | серый | 121 |
| 519 009 | KE 3 | белый | 121 |
| 519 010 | KE 3 | A | 121 |
| 519 011 | KE 3 | B | 121 |
| 519 012 | KE 3 | C | 121 |
| 519 013 | KE 3 | D | 121 |
| 519 014 | KE 3 | E | 121 |
| 519 015 | KE 3 | F | 121 |
| 519 016 | KE 3 | G | 121 |
| 519 017 | KE 3 | H | 121 |
| 519 018 | KE 3 | I | 121 |
| 519 019 | KE 3 | J | 121 |
| 519 020 | KE 3 | K | 121 |
| 519 021 | KE 3 | L | 121 |
| 519 022 | KE 3 | M | 121 |
| 519 023 | KE 3 | N | 121 |
| 519 024 | KE 3 | O | 121 |
| 519 025 | KE 3 | P | 121 |
| 519 026 | KE 3 | Q | 121 |
| 519 027 | KE 3 | R | 121 |
| 519 028 | KE 3 | S | 121 |
| 519 029 | KE 3 | T | 121 |
| 519 030 | KE 3 | U | 121 |
| 519 031 | KE 3 | V | 121 |
| 519 032 | KE 3 | W | 121 |
| 519 033 | KE 3 | X | 121 |
| 519 034 | KE 3 | Y | 121 |
| 519 035 | KE 3 | Z | 121 |
| 519 040 | KE 3 | Mp | 121 |
| 519 041 | KE 3 | S | 121 |
| 519 042 | KE 3 | T | 121 |
| 519 043 | KE 3 | + | 121 |
| 519 044 | KE 3 | - | 121 |
| 519 045 | KE 3 | ( | 121 |
| 519 046 | KE 3 | ⏚ | 121 |
| 519 047 | KE 3 | . | 121 |
| 519 048 | KE 3 | / | 121 |
| 519 514 | KEB1 | маркировка кабеля | 121 |
| 519 524 | KEB2 | маркировка кабеля | 121 |
| 519 534 | KEB3 | маркировка кабеля | 121 |
| 520 110 | KBE 1 | маркировка кабеля | 126 |

| № для Заказа | Тип | Описание | Стр. |
|---|---|---|---|
| 520 120 | KBE 2 | маркировка кабеля | 126 |
| 525 100 | KUB 1 | шины | 100 |
| 525 101 | KUB 1/2 | шины | 100 |
| 525 200 | KUB 2 | шины | 100 |
| 525 201 | KUB 2/2 | шины | 100 |
| 525 300 | KUB 3 | шины | 100 |
| 525 350 | KUB 3/3 | шины | 100 |
| 525 361 | BK 4 | зажим | 101 |
| 525 362 | BK 10 | зажим | 101 |
| 525 363 | BK 35 | зажим | 101 |
| 525 371 | IBK 4 | зажим | 101 |
| 525 372 | IBK 10 | зажим | 101 |
| 525 373 | IBK 35 | зажим | 101 |
| 525 381 | IBK 4 | зажим | 102 |
| 525 382 | IBK 10 | зажим | 102 |
| 525 383 | IBK 35 | зажим | 102 |
| 528 110 | BM | держатель шины | 101 |
| 532 094 B | YKB 94 | кабельный стяжки | 137 |
| 532 094 S | YKB 94 | кабельный стяжки | 137 |
| 532 100 B | YKB 100 | кабельный стяжки | 137 |
| 532 100 S | YKB 100 | кабельный стяжки | 137 |
| 532 142 B | YKB 142 | кабельный стяжки | 137 |
| 532 142 S | YKB 142 | кабельный стяжки | 137 |
| 532 203 B | YKB 203 | кабельный стяжки | 137 |
| 532 203 S | YKB 203 | кабельный стяжки | 137 |
| 533 150 B | YKB 150 | кабельный стяжки | 137 |
| 533 150 S | YKB 150 | кабельный стяжки | 137 |
| 533 250 B | YKB 250 | кабельный стяжки | 137 |
| 533 250 S | YKB 250 | кабельный стяжки | 137 |
| 533 292 B | YKB 292 | кабельный стяжки | 137 |
| 533 292 S | YKB 292 | кабельный стяжки | 137 |
| 533 368 B | YKB 368 | кабельный стяжки | 137 |
| 533 368 S | YKB 368 | кабельный стяжки | 137 |
| 534 120 B | YKB 120 | кабельный стяжки | 137 |
| 534 120 S | YKB 120 | кабельный стяжки | 137 |
| 534 190 B | YKB 190 | кабельный стяжки | 137 |
| 534 190 S | YKB 190 | кабельный стяжки | 137 |
| 534 368 B | YKB 368 | кабельный стяжки | 137 |
| 534 368 S | YKB 368 | кабельный стяжки | 137 |
| 537 300 B | YKB 300 | кабельный стяжки | 137 |
| 537 300 S | YKB 300 | кабельный стяжки | 137 |
| 537 380 B | YKB 380 | кабельный стяжки | 137 |
| 537 380 S | YKB 380 | кабельный стяжки | 137 |
| 538 450 B | YKB 450 | кабельный стяжки | 137 |
| 538 450 S | YKB 450 | кабельный стяжки | 137 |
| 539 762 B | YKB 762 | кабельный стяжки | 137 |
| 539 762 S | YKB 762 | кабельный стяжки | 137 |
| 541,210 B | YK 1 | самоклеющиеся площадки | 138 |
| 541,210 S | YK 1 | самоклеющиеся площадки | 138 |
| 541,280 B | YK 2 | самоклеющиеся площадки | 138 |
| 541,280 S | YK 2 | самоклеющиеся площадки | 138 |
| 542 110 B | VK 1 | площадки с отверстием для винтов | 138 |
| 542 110 S | VK 1 | площадки с отверстием для винтов | 138 |
| 542 120 B | VK 2 | площадки с отверстием для винтов | 138 |
| 542 120 S | VK 2 | площадки с отверстием для винтов | 138 |
| 551 010 | KKC 2530 | Перфорированный короб | 134 |
| 551 011 | KKC 2540 | Перфорированный короб | 134 |
| 551 012 | KKC 2560 | Перфорированный короб | 134 |
| 551 013 | KKC 4040 | Перфорированный короб | 134 |
| 551 014 | KKC 4060 | Перфорированный короб | 134 |
| 551 015 | KKC 4080 | Перфорированный короб | 134 |
| 551 016 | KKC 6040 | Перфорированный короб | 134 |
| 551 017 | KKC 6060 | Перфорированный короб | 134 |
| 551 018 | KKC 6080 | Перфорированный короб | 134 |
| 551 019 | KKC 8060 | Перфорированный короб | 134 |
| 551 020 | KKC 8080 | Перфорированный короб | 134 |
| 551 021 | KKC 1006 | Перфорированный короб | 134 |
| 551 022 | KKC 1008 | Перфорированный короб | 134 |
| 551 023 | KKC 1206 | Перфорированный короб | 134 |
| 551 024 | KKC 1208 | Перфорированный короб | 134 |
| 551 050 | KKK 25 | крышка для короба | 135 |
| 551 051 | KKK 40 | крышка для короба | 135 |
| 551 052 | KKK 60 | крышка для короба | 135 |
| 551 053 | KKK 80 | крышка для короба | 135 |
| 551 054 | KKK 100 | крышка для короба | 135 |
| 551 055 | KKK 120 | крышка для короба | 135 |
| 553 315 | KKT 25 | держатель кабеля | 134 |
| 553 325 | KKT 40 | держатель кабеля | 134 |
| 553 335 | KKT 60 | держатель кабеля | 134 |
| 553 405 | KKB | держатель кабельной стяжки | 134 |
| 553 415 | KKM | Разделитель Уровней | 134 |
| 561 020 | ITK 2 (0,5 x 3) | AVK 4FS | 143 |
| 561 020 | ITK 2 (0,5 x 3) | MYPK 2,5 | 143 |
| 561 020 | ITK 2 (0,5 x 3) | MYSK 2,5 | 143 |
| 561 020 | ITK 2 (0,5 x 3) | PIK 2,5N | 143 |
| 561 020 | ITK 2 (0,5 x 3) | PUK 2T | 143 |
| 561 020 | ITK 2 (0,5 x 3) | PUK 3 | 143 |
| 561 020 | ITK 2 (0,5 x 3) | PUK 3S | 143 |
| 561 020 | ITK 2 (0,5 x 3) | PUK 3T | 143 |

| № для Заказа | Тип | Описание | Стр. |
|---|---|---|---|
| 561 020 | ITK 2 (0,5 x 3) | PYK 2,5 | 143 |
| 561 020 | ITK 2 (0,5 x 3) | PYK 2,5-2F | 143 |
| 561 020 | ITK 2 (0,5 x 3) | PYK 2,5-2FT | 143 |
| 561 020 | ITK 2 (0,5 x 3) | PYK 2,5-3F | 143 |
| 561 020 | ITK 2 (0,5 x 3) | PYK 2,5-3FT | 143 |
| 561 020 | ITK 2 (0,5 x 3) | PYK 2,5T | 143 |
| 561 020 | ITK 2 (0,5 x 3) | WGT 2,5 | 143 |
| 561 020 | ITK 2 (0,5 x 3) | PUK 3T | 143 |
| 561 030 | ITK 3 (0,6 x 3,5) | ASK 2S | 143 |
| 561 030 | ITK 3 (0,6 x 3,5) | ASK 3A | 143 |
| 561 030 | ITK 3 (0,6 x 3,5) | ASK 3F | 143 |
| 561 030 | ITK 3 (0,6 x 3,5) | ASK 3M | 143 |
| 561 030 | ITK 3 (0,6 x 3,5) | ASK 4S | 143 |
| 561 030 | ITK 3 (0,6 x 3,5) | AVK 2,5 | 143 |
| 561 030 | ITK 3 (0,6 x 3,5) | AVK 2,5 RD | 143 |
| 561 030 | ITK 3 (0,6 x 3,5) | AVK 2,5/4T | 143 |
| 561 030 | ITK 3 (0,6 x 3,5) | AVK 2,5CC | 143 |
| 561 030 | ITK 3 (0,6 x 3,5) | AVK 2,5CCT | 143 |
| 561 030 | ITK 3 (0,6 x 3,5) | AVK 2,5T RD | 143 |
| 561 030 | ITK 3 (0,6 x 3,5) | AVK 4 | 143 |
| 561 030 | ITK 3 (0,6 x 3,5) | AVK 4 RD | 143 |
| 561 030 | ITK 3 (0,6 x 3,5) | AVK 4C | 143 |
| 561 030 | ITK 3 (0,6 x 3,5) | AVK 4T RD | 143 |
| 561 030 | ITK 3 (0,6 x 3,5) | MVK 4 | 143 |
| 561 030 | ITK 3 (0,6 x 3,5) | MVK 4T | 143 |
| 561 030 | ITK 3 (0,6 x 3,5) | PIK 4N | 143 |
| 561 030 | ITK 3 (0,6 x 3,5) | PYK 4 | 143 |
| 561 030 | ITK 3 (0,6 x 3,5) | PYK 4-2F | 143 |
| 561 030 | ITK 3 (0,6 x 3,5) | PYK 4E | 143 |
| 561 030 | ITK 3 (0,6 x 3,5) | PYK 4I (6 35x31 75) | 143 |
| 561 030 | ITK 3 (0,6 x 3,5) | PYK 4S (5x20) | 143 |
| 561 030 | ITK 3 (0,6 x 3,5) | PYK 4S (5x25) | 143 |
| 561 030 | ITK 3 (0,6 x 3,5) | PYK 4T | 143 |
| 561 030 | ITK 3 (0,6 x 3,5) | TRV 4 | 143 |
| 561 030 | ITK 3 (0,6 x 3,5) | TRV 4B | 143 |
| 561 030 | ITK 3 (0,6 x 3,5) | TRV 4M | 143 |
| 561 030 | ITK 3 (0,6 x 3,5) | TRV 4S | 143 |
| 561 030 | ITK 3 (0,6 x 3,5) | TRV 4T | 143 |
| 561 030 | ITK 3 (0,6 x 3 5) | WGT 4 | 143 |
| 561 040 | ITK 4 (0,8 x 4) | AVK / EK6 | 143 |
| 561 040 | ITK 4 (0,8 x 4) | AVK 10 | 143 |
| 561 040 | ITK 4 (0,8 x 4) | AVK 6 | 143 |
| 561 040 | ITK 4 (0,8 x 4) | AVK 6/10T | 143 |
| 561 040 | ITK 4 (0,8 x 4) | KD 3 | 143 |
| 561 040 | ITK 4 (0,8 x 4) | PYK 10 | 143 |
| 561 040 | ITK 4 (0,8 x 4) | PYK 10T | 143 |
| 561 040 | ITK 4 (0,8 x 4) | PYK 6 | 143 |
| 561 040 | ITK 4 (0,8 x 4) | PYK 6T | 143 |
| 561 040 | ITK 4 (0,8 x 4) | TSK 10 | 143 |
| 561 040 | ITK 4 (0,8 x 4) | WGL 1 | 143 |
| 561 040 | ITK 4 (0,8 x 4) | WGO 1 | 143 |
| 561 040 | ITK 4 (0,8 x 4) | WGO 2 | 143 |
| 561 040 | ITK 4 (0,8 x 4) | WGO 3 | 143 |
| 561 040 | ITK 4 (0,8 x 4) | WGT 10 | 143 |
| 561 040 | ITK 4 (0,8 x 4) | WGT 6 | 143 |
| 561 050 | ITK 5 (1 x 5,5) | AVK 16 | 143 |
| 561 050 | ITK 5 (1 x 5,5) | AVK 16 RD | 143 |
| 561 050 | ITK 5 (1 x 5,5) | AVK 16/35T | 143 |
| 561 050 | ITK 5 (1 x 5,5) | AVK 16T RD | 143 |
| 561 050 | ITK 5 (1 x 5,5) | AVK 35 | 143 |
| 561 050 | ITK 5 (1 x 5,5) | AVK 35 I RD | 143 |
| 561 050 | ITK 5 (1 x 5,5) | AVK 35 RD | 143 |
| 561 050 | ITK 5 (1 x 5,5) | AVK 35T RD | 143 |
| 561 050 | ITK 5 (1 x 5,5) | KD 6 | 143 |
| 561 050 | ITK 5 (1 x 5,5) | KD 6A | 143 |
| 561 050 | ITK 5 (1 x 5,5) | KD 6T | 143 |
| 561 050 | ITK 5 (1 x 5,5) | TRV 10 | 143 |
| 564 000 | KLS -11 | кабельный ввод | 146 |
| 564 001 | KLS -12 | кабельный ввод | 146 |
| 564 002 | KLS -13 | кабельный ввод | 146 |
| 564 003 | KLS -14 | кабельный ввод | 146 |
| 564 004 | KLS -15 | кабельный ввод | 146 |
| 564 005 | KLS -16 | кабельный ввод | 146 |
| 564 006 | KLS -17 | кабельный ввод | 146 |
| 564 007 | KLS -18 | кабельный ввод | 146 |
| 564 008 | KLS -19 | кабельный ввод | 146 |
| 564 009 | KLS -20 | кабельный ввод | 146 |
| 564 010 | KLSR-11 | кабельный ввод | 146 |
| 564 011 | KLSR-12 | кабельный ввод | 146 |
| 564 012 | KLSR-13 | кабельный ввод | 146 |
| 564 013 | KLSR-14 | кабельный ввод | 146 |
| 564 014 | KLSR-15 | кабельный ввод | 146 |
| 564 015 | KLSR-16 | кабельный ввод | 146 |
| 564 016 | KLSR-17 | кабельный ввод | 146 |
| 564 017 | KLSR-18 | кабельный ввод | 146 |
| 564 018 | KLSR-19 | кабельный ввод | 146 |
| 564 019 | KLSR-20 | кабельный ввод | 146 |
| 564 020 | KLM-1S | кабельный ввод | 144 |
| 564 021 | KLM-11 | кабельный ввод | 144 |

| № для Заказа | Тип | Описание | Стр. |
|---|---|---|---|
| 564 022 | KLM-11L | кабельный ввод | 144 |
| 564 023 | KLM-12 | кабельный ввод | 144 |
| 564 024 | KLM-12L | кабельный ввод | 144 |
| 564 025 | KLM-13 | кабельный ввод | 144 |
| 564 026 | KLM-14 | кабельный ввод | 144 |
| 564 027 | KLM-15 | кабельный ввод | 144 |
| 564 028 | KLM-16 | кабельный ввод | 144 |
| 564 029 | KLM-17 | кабельный ввод | 144 |
| 564 030 | KLM-18 | кабельный ввод | 144 |
| 564 031 | KLM-19 | кабельный ввод | 144 |
| 564 032 | KLM-20 | кабельный ввод | 144 |
| 564 033 | KLI-1S | кабельный ввод | 144 |
| 564 034 | KLI-11 | кабельный ввод | 144 |
| 564 035 | KLI-11L | кабельный ввод | 144 |
| 564 036 | KLI-12 | кабельный ввод | 144 |
| 564 037 | KLI-12L | кабельный ввод | 144 |
| 564 038 | KLI-13 | кабельный ввод | 144 |
| 564 039 | KLI-14 | кабельный ввод | 144 |
| 564 040 | KLI-15 | кабельный ввод | 144 |
| 564 041 | KLI-16 | кабельный ввод | 144 |
| 564 042 | KLI-17 | кабельный ввод | 144 |
| 564 043 | KLI-18 | кабельный ввод | 144 |
| 564 044 | KLI-19 | кабельный ввод | 144 |
| 564 045 | KLI-20 | кабельный ввод | 144 |
| 564 046 | KLM-EN-1S | кабельный ввод | 145 |
| 564 047 | KLM-EN-11 | кабельный ввод | 145 |
| 564 048 | KLM-EN-12 | кабельный ввод | 145 |
| 564 049 | KLM-EN-13 | кабельный ввод | 145 |
| 564 050 | KLM-EN-14 | кабельный ввод | 145 |
| 564 051 | KLM-EN-15 | кабельный ввод | 145 |
| 564 052 | KLM-EN-16 | кабельный ввод | 145 |
| 564 053 | KLM-EN-17 | кабельный ввод | 145 |
| 564 200 | KLL-11 | гайка | 147 |
| 564 201 | KLL-12 | гайка | 147 |
| 564 202 | KLL-13 | гайка | 147 |
| 564 203 | KLL-14 | гайка | 147 |
| 564 204 | KLL-15 | гайка | 147 |
| 564 205 | KLL-16 | гайка | 147 |
| 564 206 | KLL-17 | гайка | 147 |
| 564 207 | KLL-18 | гайка | 147 |
| 564 208 | KLL-19 | гайка | 147 |
| 564 209 | KLL-20 | гайка | 147 |
| 564 210 | KLML-1S | гайка | 145 |
| 564 211 | KLML-11 | гайка | 145 |
| 564 212 | KLML-12 | гайка | 145 |
| 564 213 | KLML-13 | гайка | 145 |
| 564 214 | KLML-14 | гайка | 145 |
| 564 215 | KLML-15 | гайка | 145 |
| 564 216 | KLML-16 | гайка | 145 |
| 564 217 | KLML-17 | гайка | 145 |
| 570 010 | IKY 0,5/8 | гильзовый наконечник/оранжевый | 142 |
| 570 020 | IKY 0,75/8 | гильзовый наконечник/белый | 142 |
| 570 030 | IKY 1,0/8 | гильзовый наконечник/желтый | 142 |
| 570 040 | IKY 1,5/8 | гильзовый наконечник/красный | 142 |
| 570 050 | IKY 2,5/8 | гильзовый наконечник/синий | 142 |
| 570 060 | IKY 4/9 | гильзовый наконечник/серый | 142 |
| 570 070 | IKY 6/12 | гильзовый наконечник/черный | 142 |
| 570 080 | IKY 10/12 | гильзовый наконечник/цвет слоновой кости | 142 |
| 570 090 | IKY 16/12 | гильзовый наконечник/зеленый | 142 |
| 570 100 | IKY 25/16 | гильзовый наконечник/коричневый | 142 |
| 570 110 | IKY 35/16 | гильзовый наконечник/бежевый | 142 |
| 570 120 | IKY 50/20 | гильзовый наконечник/цвет слоновой кости | 142 |
| 571 010 | KY 0,50/10 | гильзовый наконечник/без изоляции | 142 |
| 571 020 | KY 0,75/10 | гильзовый наконечник/без изоляции | 142 |
| 571 030 | KY 1,0/10 | гильзовый наконечник/без изоляции | 142 |
| 571 040 | KY 1,5/10 | гильзовый наконечник/без изоляции | 142 |
| 571 050 | KY 2,5/12 | гильзовый наконечник/без изоляции | 142 |
| 571 060 | KY 4,0/12 | гильзовый наконечник/без изоляции | 142 |
| 571 070 | KY 6,0/12 | гильзовый наконечник/без изоляции | 142 |
| 571 080 | KY 10,0/12 | гильзовый наконечник/без изоляции | 142 |
| 571 090 | KY 16,0/12 | гильзовый наконечник/без изоляции | 142 |
| 572 010 | IKY - 2 x 0,5/8 | наконечник для двух проводов | 142 |
| 572 020 | IKY - 2 x 0,75/8 | наконечник для двух проводов | 142 |
| 572 030 | IKY - 2 x 1/8 | наконечник для двух проводов | 142 |
| 572 040 | IKY - 2 x 1,5/8 | наконечник для двух проводов | 142 |
| 572 050 | IKY - 2 x 2,5/10 | наконечник для двух проводов | 142 |
| 572 060 | IKY - 2 x 4/12 | наконечник для двух проводов | 142 |
| 572 070 | IKY - 2 x 6/14 | наконечник для двух проводов | 142 |
| 572 080 | IKY - 2 x 10/14 | наконечник для двух проводов | 142 |
| 572 090 | IKY - 2 x 16/14 | наконечник для двух проводов | 142 |
| 582 010 | LSK 1 | сигнальный модуль со светодиодом/один | 139 |
| 582 011 | LSK 1 | сигнальный модуль со светодиодом/один | 139 |
| 582 012 | LSK 1 | сигнальный модуль со светодиодом/один | 139 |
| 582 021 | LSK 1 | сигнальный модуль со светодиодом/один | 139 |
| 582 023 | LSK 1 | сигнальный модуль со светодиодом/один | 139 |
| 582 025 | LSK 1 | сигнальный модуль со светодиодом/один | 139 |
| 582 041 | LSK 1 | сигнальный модуль со светодиодом/один | 139 |
| 582 043 | LSK 1 | сигнальный модуль со светодиодом/один | 139 |
| 582 045 | LSK 1 | сигнальный модуль со светодиодом/один | 139 |

| № для Заказа | Тип | Описание | Стр. |
|---|---|---|---|
| 582 061 | LSK 1 | сигнальный модуль со светодиодом/шесть | 139 |
| 582 065 | LSK 1 | сигнальный модуль со светодиодом/шесть | 139 |
| 583 013 | LSK 2 | сигнальный модуль со светодиодом/один | 139 |
| 583 014 | LSK 2 | сигнальный модуль со светодиодом/один | 139 |
| 583 015 | LSK 2 | сигнальный модуль со светодиодом/один | 139 |
| 583 021 | LSK 2 | сигнальный модуль со светодиодом/сдвоенный | 139 |
| 583 023 | LSK 2 | сигнальный модуль со светодиодом/сдвоенный | 139 |
| 583 025 | LSK 2 | сигнальный модуль со светодиодом/сдвоенный | 139 |
| 583 041 | LSK 2 | сигнальный модуль со светодиодом/четыре | 139 |
| 583 043 | LSK 2 | сигнальный модуль со светодиодом/четыри | 139 |
| 583 045 | LSK 2 | сигнальный модуль со светодиодом/четыри | 139 |
| 583 061 | LSK 2 | сигнальный модуль со светодиодом/шесть | 139 |
| 583 063 | LSK 2 | сигнальный модуль со светодиодом/шесть | 139 |
| 583 065 | LSK 2 | сигнальный модуль со светодиодом/шесть | 139 |
| 583 091 | LSK 2 | сигнальный модуль со светодиодом/девять | 139 |
| 583 093 | LSK 2 | сигнальный модуль со светодиодом/девять | 139 |
| 583 095 | LSK 2 | сигнальный модуль со светодиодом/девять | 139 |
| 590 010 | KYK - 301 | кабельный наконечник/ кольцо/красный | 140 |
| 590 011 | KYK - 351 | кабельный наконечник/ кольцо/красный | 140 |
| 590 012 | KYK - 401 | кабельный наконечник/ кольцо/красный | 140 |
| 590 013 | KYK - 501 | кабельный наконечник/ кольцо/красный | 140 |
| 590 014 | KYK - 601 | кабельный наконечник/ кольцо/красный | 140 |
| 590 015 | KYK - 801 | кабельный наконечник/ кольцо/красный | 140 |
| 590 020 | KYK - 302 | кабельный наконечник/ кольцо/синий | 140 |
| 590 021 | KYK - 402 | кабельный наконечник/ кольцо/синий | 140 |
| 590 022 | KYK - 502 | кабельный наконечник/ кольцо/синий | 140 |
| 590 023 | KYK - 602 | кабельный наконечник/ кольцо/синий | 140 |
| 590 024 | KYK - 802 | кабельный наконечник/ кольцо/синий | 140 |
| 590 025 | KYK-1002 | кабельный наконечник/ кольцо/синий | 140 |
| 590 030 | KYK - 406 | кабельный наконечник/ кольцо/желтый | 140 |
| 590 031 | KYK - 506 | кабельный наконечник/ кольцо/желтый | 140 |
| 590 032 | KYK - 606 | кабельный наконечник/ кольцо/желтый | 140 |
| 590 033 | KYK - 806 | кабельный наконечник/ кольцо/желтый | 140 |
| 590 034 | KYK - 1006 | кабельный наконечник/ кольцо/желтый | 140 |
| 590 035 | KYK - 1206 | кабельный наконечник/ кольцо/желтый | 140 |
| 591 010 | KCK - 301 | кабельный наконечник/ вилка/красный | 140 |
| 591 011 | KCK - 351 | кабельный наконечник/ вилка/красный | 140 |
| 591 012 | KCK - 401 | кабельный наконечник/ вилка/красный | 140 |
| 591 013 | KCK - 501 | кабельный наконечник/ вилка/красный | 140 |
| 591 014 | KCK - 601 | кабельный наконечник/ вилка/красный | 140 |
| 591 021 | KCK - 352 | кабельный наконечник/ вилка/синий | 140 |
| 591 022 | KCK - 402 | кабельный наконечник/ вилка/синий | 140 |
| 591 023 | KCK - 502 | кабельный наконечник/ вилка/синий | 140 |
| 591 024 | KCK - 602 | кабельный наконечник/ вилка/синий | 140 |
| 591 030 | KCK - 406 | кабельный наконечник/ вилка/желтый | 140 |
| 591 031 | KCK - 506 | кабельный наконечник/ вилка/желтый | 140 |
| 591 032 | KCK - 606 | кабельный наконечник/ вилка/желтый | 140 |
| 592 010 | KIK 1/1,5 | кабельный наконечник/штырь/красный | 140 |
| 592 020 | KIK 1/2,5 | кабельный наконечник/штырь/синий | 140 |
| 592 030 | KIK 6 | кабельный наконечник/штырь/желтый | 140 |
| 593 010 | KFD - 1288 | кабельный наконечник/гнездо/красный | 140 |
| 593 011 | KFD - 1488 | кабельный наконечник/гнездо/красный | 140 |
| 593 012 | KFD - 1638 | кабельный наконечник/гнездо/красный | 140 |
| 593 020 | KFD - 2488 | кабельный наконечник/гнездо/синий | 140 |
| 593 021 | KFD - 2638 | кабельный наконечник/гнездо/синий | 140 |
| 593 030 | KFD - 5638 | кабельный наконечник/гнездо/желтый | 140 |
| 594 010 | KFE - 1288 | кабельный наконечник/штифт/красный | 141 |
| 594 011 | KFE - 1488 | кабельный наконечник/штифт/красный | 141 |
| 594 012 | KFE - 1638 | кабельный наконечник/штифт/красный | 141 |
| 594 020 | KFE - 2488 | кабельный наконечник/штифт/синий | 141 |
| 594 021 | KFE - 2638 | кабельный наконечник/штифт/синий | 141 |
| 594 030 | KFE - 5638 | кабельный наконечник/штифт/желтый | 141 |
| 595 010 | İKFD - 1288 | изолироынный гнездовой наконечник/красный | 141 |
| 595 011 | İKFD - 1488 | изолироынный гнездовой наконечник/красный | 141 |
| 595 012 | İKFD - 1638 | изолироынный гнездовой наконечник/красный | 141 |
| 595 020 | İKFD - 2488 | изолироынный гнездовой наконечник/синий | 141 |
| 595 021 | İKFD - 2638 | изолироынный гнездовой наконечник/синий | 141 |
| 595 030 | İKFD - 5638 | изолироынный гнездовой наконечник/желтый | 141 |
| 596 010 | KPB - 1638 | ступенчаный кабельный наконечник/красный | 141 |
| 596 020 | KPB - 2638 | ступенчаный кабельный наконечник/синий | 141 |
| 596 030 | KPB - 5638 | ступенчаный кабельный наконечник/желтый | 141 |
| 597 010 | KME - 251 | соединительная втулка/красный | 141 |
| 597 020 | KME - 252 | соединительная втулка/синий | 141 |
| 597 030 | KME - 256 | соединительная втулка/желтый | 141 |
| 598 010 | KMT - 1040 | штифтовой штепсельный наконечник/красный | 141 |
| 598 020 | KMT - 2050 | штифтовой штепсельный наконечник/синий | 141 |
| 598 030 | KMT - 5050 | штифтовой штепсельный наконечник/желтый | 141 |
| 599 010 | KFT - 1040 | гнездовой вставной и полностью изолированный наконечник | 141 |
| 599 020 | KFT - 2050 | гнездовой вставной и полностью изолированный наконечник | 141 |
| 599 030 | KFT - 5050 | гнездовой вставной и полностью изолированный наконечник | 141 |
| 670 100 | PAP | разетка на дин рейку | 133 |
| 670,200 | PAP - LED | разетка на дин рейку | 133 |
| 670 300 | PAP - UPS | разетка на дин рейку | 133 |
| 670 400 | PAP - UPS + LED | разетка на дин рейку | 133 |
| 670,500 | PAP - KK | разетка на дин рейку | 133 205 / 10 |
| 506 730 | прозрачный держатель маркировки | | 122 |
| 205 / 23 | 506 732 | прозрачный держатель маркировки | 122 |
| 205 / 30 | 506 733 | прозрачный держатель маркировки | 122 |
| 206 / 10 | 506 735 | прозрачный держатель маркировки | 122 |

| № для Заказа | Тип | Описание | Стр. |
|---|---|---|---|

| № для Заказа | Тип | Описание | Стр. |
|---|---|---|---|

| Тип | № для Заказа | Описание | Стр. |
|---|---|---|---|
| 206 / 15 | 506 736 | прозрачный держатель маркировки | 122 |
| 206 / 23 | 506 737 | прозрачный держатель маркировки | 122 |
| 206 / 30 | 506 738 | прозрачный держатель маркировки | 122 |
| 207 / 10 | 506 740 | прозрачный держатель маркировки | 122 |
| 207 / 15 | 506 741 | прозрачный держатель маркировки | 122 |
| 207 / 23 | 506 742 | прозрачный держатель маркировки | 122 |
| 207 / 30 | 506 743 | прозрачный держатель маркировки | 122 |
| 208 / 10 | 506 745 | прозрачный держатель маркировки | 122 |
| 208 / 15 | 506 746 | прозрачный держатель маркировки | 122 |
| 208 / 23 | 506 747 | прозрачный держатель маркировки | 122 |
| 208 / 30 | 506 748 | прозрачный держатель маркировки | 122 |
| 209 / 15 | 506 751 | прозрачный держатель маркировки | 122 |
| 209 / 23 | 506 752 | прозрачный держатель маркировки | 122 |
| 209 / 30 | 506 753 | прозрачный держатель маркировки | 122 |
| AD 1 | 467 910 | разделитель перемычек | 132 |
| AD 1 | 467 919 | разделитель перемычек | 132 |
| AD 2 | 467 950 | разделитель перемычек | 132 |
| AD 2 | 467 959 | разделитель перемычек | 132 |
| AD 3 | 468 050 | разделитель перемычек | 132 |
| AD 3 | 468 059 | разделитель перемычек | 132 |
| APP / AVK 16 RD | 462 170 | торцевая крышка | 17 |
| APP / AVK 35 RD | 462 180 | торцевая крышка | 19 |
| APP / AVK 35 RD | 462 181 | торцевая крышка | 19 |
| APP / AVK 35 RD | 462 182 | торцевая крышка | 19 |
| APP / AVK 35 RD | 462 183 | торцевая крышка | 19 |
| APP / AVK 35 RD | 462 184 | торцевая крышка | 19 |
| APP / AVK 35 RD | 462 189 | торцевая крышка | 19 |
| APP 2,5 - 10 | 462 120 | торцевая крышка | 16 |
| ASK 2 B | 360 110 | бежевый | 50 |
| ASK 2 B | 360 119 | серый | 50 |
| ASK 2 LD | 351,219 | серый/бежевый/(24V AC) | 58 |
| ASK 2 LD | 351,229 | серый/бежевый/(24V AC) | 58 |
| ASK 2 LD | 351 319 | серый/бежевый/(48V DC) | 58 |
| ASK 2 LD | 351 329 | серый/бежевый/(48V DC) | 58 |
| ASK 2 LD | 351,519 | серый/бежевый/(110V AC) | 58 |
| ASK 2 LD | 351,529 | серый/бежевый/(110V AC) | 58 |
| ASK 2 LD | 351 619 | серый/бежевый/(220V AC) | 58 |
| ASK 2 LD | 351 629 | серый/бежевый/(220V AC) | 58 |
| ASK 2 S | 351 100 | серый/бежевый | 58 |
| ASK 2 S | 351 109 | серый/бежевый | 58 |
| ASK 3 A | 353 100 | бежевый | 50 |
| ASK 3 A | 353 109 | серый | 50 |
| ASK 3 F | 354 100 | бежевый | 60 |
| ASK 3 F | 354 109 | серый | 60 |
| ASK 3 FB | 362 000 | бежевый | 52 |
| ASK 3 FB | 362 009 | серый | 52 |
| ASK 3 FLD | 354 219 | серый/бежевый/(24V AC) | 60 |
| ASK 3 FLD | 354 229 | серый/бежевый/(24V AC) | 60 |
| ASK 3 FLD | 354 319 | серый/бежевый/(48V DC) | 60 |
| ASK 3 FLD | 354 329 | серый/бежевый/(48V DC) | 60 |
| ASK 3 FLD | 354 519 | серый/бежевый/(110V AC) | 60 |
| ASK 3 FLD | 354 529 | серый/бежевый/(110V DC) | 60 |
| ASK 3 FLD | 354 619 | серый/бежевый/(220V AC) | 60 |
| ASK 3 M | 355 100 | бежевый | 59 |
| ASK 3 M | 355 109 | серый | 59 |
| ASK 3 MB | 363 000 | бежевый | 52 |
| ASK 3 MB | 363 009 | серый | 52 |
| ASK 3 MLD | 355 219 | серый/бежевый/(24V AC) | 59 |
| ASK 3 MLD | 355 229 | серый/бежевый/(24V AC) | 59 |
| ASK 3 MLD | 355 319 | серый/бежевый/(48V DC) | 59 |
| ASK 3 MLD | 355 329 | серый/бежевый/(48V DC) | 59 |
| ASK 3 MLD | 355 519 | серый/бежый/(110V AC) | 59 |
| ASK 3 MLD | 355 529 | серый/бежый/(110V AC) | 59 |
| ASK 3 MLD | 355 619 | серый/бежый/(220V AC) | 59 |
| ASK 3 MLD | 355 629 | серый/бежый/(220V AC) | 59 |
| ASK 4 B | 360 120 | бежевый | 53 |
| ASK 4 B | 360 129 | серый | 53 |
| ASK 4 LD | 351 719 | серый/бежевый/ (24V AC) | 63 |
| ASK 4 LD | 351 729 | серый/бежевый/(24V AC) | 63 |
| ASK 4 LD | 351 739 | серый/бежевый/(48V DC) | 63 |
| ASK 4 LD | 351 749 | серый/бежевый/(48V DC) | 63 |
| ASK 4 LD | 351 759 | серый/бежевый/(110V AC) | 63 |
| ASK 4 LD | 351 769 | серый/бежевый/(110V DC) | 63 |
| ASK 4 LD | 351 779 | серый/бежевый/(220V AC) | 63 |
| ASK 4 LD | 351 789 | серый/бежевый/(220V DC) | 63 |
| ASK 4 S | 351 120 | бежевый | 62 |
| ASK 4 S | 351 129 | серый | 62 |
| AVK / EK6 | 304 370 | дополнительная клемма | 33 |
| AVK 10 | 304 150 | серый | 17 |
| AVK 10 | 304 151 | синий | 17 |
| AVK 10 | 304 152 | зеленый | 17 |
| AVK 10 | 304 153 | желтый | 17 |
| AVK 10 | 304 154 | красный | 17 |
| AVK 10 | 304 159 | бежевый | 17 |
| AVK 10 RD 4 | 304 280 | бежевый | 25 |
| AVK 10 RD 4 | 304 289 | серый | 25 |
| AVK 10 T RD 4 | 334 230 | клемма заземления | 25 |
| AVK 150 | 304 350 | серый | 33 |
| AVK 150 B | 304 310 | серый | 36 |
| AVK 16 RD | 304 240 | серый | 18 |
| AVK 16 RD | 304 241 | синий | 18 |
| AVK 16 RD | 304 242 | зеленый | 18 |
| AVK 16 RD | 304 243 | желтый | 18 |
| AVK 16 RD | 304 244 | красный | 18 |
| AVK 16 RD | 304 249 | бежевый | 18 |
| AVK 16 T RD | 334 200 | клемма заземления | 21 |
| AVK 2,5 | 304 120 | серый | 16 |
| AVK 2,5 | 304 121 | синий | 16 |
| AVK 2,5 | 304 122 | зеленый | 16 |
| AVK 2,5 | 304 123 | желтый | 16 |
| AVK 2,5 | 304 124 | красный | 16 |
| AVK 2,5 | 304 129 | бежевый | 16 |
| AVK 2,5 CC | 324 900 | бежевый | 23 |
| AVK 2,5 CC | 324 909 | серый | 23 |
| AVK 2,5 CCA | 324 930 | бежевый | 51 |
| AVK 2,5 CCA | 324 939 | серый | 51 |
| AVK 2,5 CCT | 334 220 | клемма заземления | 25 |
| AVK 2,5 CF | 324 910 | бежевый | 28 |
| AVK 2,5 CF | 324 919 | серый | 28 |
| AVK 2,5 EA | 324 940 | бежевый | 51 |
| AVK 2,5 EA | 324 949 | серый | 51 |
| AVK 2,5 F | 324 920 | бежевый | 28 |
| AVK 2,5 F | 324 929 | серый | 28 |
| AVK 2,5 RD | 304 200 | серый | 22 |
| AVK 2,5 RD | 304 201 | синий | 22 |
| AVK 2,5 RD | 304 202 | зеленый | 22 |
| AVK 2,5 RD | 304 203 | желтый | 22 |
| AVK 2,5 RD | 304 204 | красный | 22 |
| AVK 2,5 RD | 304 209 | бежевый | 22 |
| AVK 2,5 T RD | 334 170 | клемма заземления | 24 |
| AVK 2,5/4T | 334 120 | клемма заземления | 20 |
| AVK 240 | 304 360 | серый | 33 |
| AVK 240 B | 304 320 | серый | 37 |
| AVK 25 RD | 304 290 | серый | 18 |
| AVK 25 RD | 304 291 | синий | 18 |
| AVK 25 RD | 304 292 | зеленый | 18 |
| AVK 25 RD | 304 293 | желтый | 18 |
| AVK 25 RD | 304 294 | красный | 18 |
| AVK 25 RD | 304 299 | бежевый | 18 |
| AVK 35 IRD | 304 260 | серый | 19 |
| AVK 35 IRD | 304 261 | синий | 19 |
| AVK 35 IRD | 304 262 | зеленый | 19 |
| AVK 35 IRD | 304 263 | желтый | 19 |
| AVK 35 IRD | 304 264 | красный | 19 |
| AVK 35 IRD | 304 269 | бежевый | 19 |
| AVK 35 RD | 304 250 | серый | 19 |
| AVK 35 RD | 304 251 | синий | 19 |
| AVK 35 RD | 304 252 | зеленый | 19 |
| AVK 35 RD | 304 253 | желтый | 19 |
| AVK 35 RD | 304 254 | красный | 19 |
| AVK 35 RD | 304 259 | бежевый | 19 |
| AVK 35 T RD | 334 210 | клемма заземления | 21 |
| AVK 4 | 304 130 | серый | 16 |
| AVK 4 | 304 131 | синий | 16 |
| AVK 4 | 304 132 | зеленый | 16 |
| AVK 4 | 304 133 | желтый | 16 |
| AVK 4 | 304 134 | красный | 16 |
| AVK 4 | 304 139 | бежевый | 16 |
| AVK 4 C | 325 100 | бежевый | 23 |
| AVK 4 C | 325 109 | серый | 23 |
| AVK 4 FS | 353 300 | бежевый | 61 |
| AVK 4 FS | 353 309 | серый | 61 |
| AVK 4 GD | 304 270 | бежевый | 23 |
| AVK 4 GD | 304 279 | серый | 23 |
| AVK 4 RD | 304 210 | серый | 22 |
| AVK 4 RD | 304 211 | синий | 22 |
| AVK 4 RD | 304 212 | зеленый | 22 |
| AVK 4 RD | 304 213 | желтый | 22 |
| AVK 4 RD | 304 214 | красный | 22 |
| AVK 4 RD | 304 219 | бежевый | 22 |
| AVK 4 T RD | 334 180 | клемма заземления | 24 |
| AVK 50 | 304 330 | серый | 32 |
| AVK 50 T | 334 190 | клемма заземления | 21 |
| AVK 6 | 304 140 | серый | 17 |
| AVK 6 | 304 141 | синий | 17 |
| AVK 6 | 304 142 | зеленый | 17 |
| AVK 6 | 304 143 | желтый | 17 |
| AVK 6 | 304 144 | красный | 17 |
| AVK 6 | 304 149 | бежевый | 17 |
| AVK 6/10T | 334 140 | клемма заземления | 20 |
| AVK 70 RD | 304 490 | серый | 32 |
| AVK 95 | 304 340 | серый | 33 |
| AVK 95 B | 304 300 | серый | 36 |
| AVK PB 150 | 304 470 | серый | 35 |
| AVK PB 240 | 304 480 | серый | 35 |
| AVK PB 50 | 304 440 | серый | 34 |
| AVK PB 70 RD | 304 450 | серый | 34 |
| AVK PB 95 | 304 460 | серый | 35 |

| Тип | № для Заказа | Описание | Стр. |
|---|---|---|---|
| AVK SKT | 498 759 | серый | 29 |
| AVK SKTD | 498 859 | серый | 29 |
| AYK 10/16 | 395 100 | бежевый | 56 |
| AYK 10/16 | 395 200 | бежевый | 56 |
| AYK 10/16 - 2 | 395 220 | бежевый | 57 |
| AYK 10/16 - 3 | 395 230 | бежевый | 57 |
| AYK 10/16 -4 | 395 240 | бежевый | 57 |
| AYK 10/16 -5 | 395 250 | бежевый | 57 |
| BEK S | 508 704 | держатель маркировки для кнопок | 127 |
| BEK T | 508 705 | держатель маркировки для кнопок | 127 |
| BIK 1 | 400 110 | зажим | 100 |
| BIK 2 | 400 120 | зажим | 100 |
| BIK 3 | 400 130 | зажим | 100 |
| BIK 4 | 400 140 | зажим | 100 |
| BIK 5 | 400 150 | зажим | 100 |
| BK 10 | 525 362 | зажим | 101 |
| BK 35 | 525 363 | зажим | 101 |
| BK 4 | 525 361 | зажим | 101 |
| BM | 528 110 | держатель шины | 101 |
| BUK 2,5/3 | 425 235 | зажим | 98 |
| BUK 2,5/4 | 425 245 | зажим | 98 |
| BUK 2,5/5 | 425 255 | зажим | 98 |
| DB 10/5 | 505 910 | маркировка | 107 |
| DB 10/6 | 505 915 | маркировка | 107 |
| DB 10/6,5 | 505 920 | маркировка | 107 |
| DB 4 | 503 000 | маркировка | 107 |
| DB 5 | 505 850 | маркировка | 106 |
| DG 10/10 | 505 430 | маркировка | 106 |
| DG 10/5 | 505 310 | маркировка | 104 |
| DG 10/5 T | 505 380 | маркировка | 104 |
| DG 10/6 | 505 320 | маркировка | 105 |
| DG 10/6 T | 505 390 | маркировка | 105 |
| DG 10/8 | 505 410 | маркировка | 105 |
| DG 6/5 | 505 330 | маркировка | 105 |
| DG 7/5 | 505 340 | маркировка | 120 |
| DO 10/10 (101-110) | 504610 | верт.маркировка | 118 |
| DO 10/10 (111-120) | 504611 | верт.маркировка | 118 |
| DO 10/10 (121-130) | 504612 | верт.маркировка | 118 |
| DO 10/10 (131-140) | 504613 | верт.маркировка | 118 |
| DO 10/10 (141-150) | 504614 | верт.маркировка | 118 |
| DO 10/10 (151-160) | 504615 | верт.маркировка | 118 |
| DO 10/10 (161-170) | 504616 | верт.маркировка | 118 |
| DO 10/10 (171-180) | 504617 | верт.маркировка | 118 |
| DO 10/10 (181-190) | 504618 | верт.маркировка | 118 |
| DO 10/10 (191-200) | 504619 | верт.маркировка | 118 |
| DO 10/10 (201-210) | 504620 | верт.маркировка | 118 |
| DO 10/10 (211-220) | 504621 | верт.маркировка | 118 |
| DO 10/10 (221-230) | 504622 | верт.маркировка | 118 |
| DO 10/10 (231-240) | 504623 | верт.маркировка | 118 |
| DO 10/10 (241-250) | 504624 | верт.маркировка | 118 |
| DO 10/10 (251-260) | 504625 | верт.маркировка | 118 |
| DO 10/10 (261-270) | 504626 | верт.маркировка | 118 |
| DO 10/10 (271-280) | 504627 | верт.маркировка | 118 |
| DO 10/10 (281-290) | 504628 | верт.маркировка | 119 |
| DO 10/10 (291-300) | 504629 | верт.маркировка | 119 |
| DO 10/10 (301-310) | 504630 | верт.маркировка | 119 |
| DO 10/10 (311-320) | 504631 | верт.маркировка | 119 |
| DO 10/10 (321-330) | 504632 | верт.маркировка | 119 |
| DO 10/10 (331-340) | 504633 | верт.маркировка | 119 |
| DO 10/10 (341-350) | 504634 | верт.маркировка | 119 |
| DO 10/10 (351-360) | 504635 | верт.маркировка | 119 |
| DO 10/10 (361-370) | 504636 | верт.маркировка | 119 |
| DO 10/10 (371-380) | 504637 | верт.маркировка | 119 |
| DO 10/10 (381-390) | 504638 | верт.маркировка | 119 |
| DO 10/10 (391-400) | 504639 | верт.маркировка | 119 |
| DO 10/10 (401-410) | 504640 | верт.маркировка | 119 |
| DO 10/10 (411-420) | 504641 | верт.маркировка | 119 |
| DO 10/10 (421-430) | 504642 | верт.маркировка | 119 |
| DO 10/10 (431-440) | 504643 | верт.маркировка | 119 |
| DO 10/10 (441-450) | 504644 | верт.маркировка | 119 |
| DO 10/10 (451-460) | 504645 | верт.маркировка | 119 |
| DO 10/10 (461-470) | 504646 | верт.маркировка | 119 |
| DO 10/10 (471-480) | 504647 | верт.маркировка | 119 |
| DO 10/10 (481-490) | 504648 | верт.маркировка | 119 |
| DO 10/10 (491-500) | 504649 | верт.маркировка | 119 |
| DO 10/5 (101-110) | 504011 | маркировка | 112 |
| DO 10/5 (101-110) | 504910 | верт.маркировка | 112 |
| DO 10/5 (1-10) | 504001 | маркировка | 112 |
| DO 10/5 (1-10) | 504900 | верт.маркировка | 112 |
| DO 10/5 (111-120) | 504012 | маркировка | 112 |
| DO 10/5 (111-120) | 504911 | верт.маркировка | 112 |
| DO 10/5 (11-20) | 504002 | маркировка | 112 |
| DO 10/5 (11-20) | 504901 | верт.маркировка | 112 |
| DO 10/5 (121-130) | 504013 | маркировка | 112 |
| DO 10/5 (121-130) | 504912 | верт.маркировка | 112 |
| DO 10/5 (131-140) | 504014 | маркировка | 112 |
| DO 10/5 (131-140) | 504913 | верт.маркировка | 112 |
| DO 10/5 (141-150) | 504015 | маркировка | 112 |
| DO 10/5 (141-150) | 504914 | верт.маркировка | 112 |
| DO 10/5 (151-160) | 504016 | маркировка | 112 |
| DO 10/5 (151-160) | 504915 | верт.маркировка | 112 |
| DO 10/5 (161-170) | 504017 | маркировка | 112 |
| DO 10/5 (161-170) | 504916 | верт.маркировка | 113 |
| DO 10/5 (171-180) | 504018 | маркировка | 112 |
| DO 10/5 (171-180) | 504917 | верт.маркировка | 113 |
| DO 10/5 (181-190) | 504019 | маркировка | 112 |
| DO 10/5 (181-190) | 504918 | верт.маркировка | 113 |
| DO 10/5 (191-200) | 504020 | маркировка | 112 |
| DO 10/5 (191-200) | 504919 | верт.маркировка | 113 |
| DO 10/5 (201-210) | 504021 | маркировка | 112 |
| DO 10/5 (201-210) | 504920 | верт.маркировка | 113 |
| DO 10/5 (211-220) | 504022 | маркировка | 112 |
| DO 10/5 (211-220) | 504921 | верт.маркировка | 113 |
| DO 10/5 (21-30) | 504003 | маркировка | 112 |
| DO 10/5 (21-30) | 504902 | верт.маркировка | 112 |
| DO 10/5 (221-230) | 504023 | маркировка | 112 |
| DO 10/5 (221-230) | 504922 | верт.маркировка | 113 |
| DO 10/5 (231-240) | 504024 | маркировка | 112 |
| DO 10/5 (231-240) | 504923 | верт.маркировка | 113 |
| DO 10/5 (241-250) | 504025 | маркировка | 112 |
| DO 10/5 (241-250) | 504924 | верт.маркировка | 113 |
| DO 10/5 (251-260) | 504026 | маркировка | 112 |
| DO 10/5 (251-260) | 504925 | верт.маркировка | 113 |
| DO 10/5 (261-270) | 504027 | маркировка | 112 |
| DO 10/5 (261-270) | 504926 | верт.маркировка | 113 |
| DO 10/5 (271-280) | 504028 | маркировка | 112 |
| DO 10/5 (271-280) | 504927 | верт.маркировка | 113 |
| DO 10/5 (281-290) | 504029 | маркировка | 112 |
| DO 10/5 (281-290) | 504928 | верт.маркировка | 113 |
| DO 10/5 (291-300) | 504030 | маркировка | 112 |
| DO 10/5 (291-300) | 504929 | верт.маркировка | 113 |
| DO 10/5 (301-310) | 504031 | маркировка | 112 |
| DO 10/5 (301-310) | 504930 | верт.маркировка | 113 |
| DO 10/5 (311-320) | 504032 | маркировка | 112 |
| DO 10/5 (311-320) | 504931 | верт.маркировка | 113 |
| DO 10/5 (31-40) | 504004 | маркировка | 112 |
| DO 10/5 (31-40) | 504903 | верт.маркировка | 112 |
| DO 10/5 (321-330) | 504033 | маркировка | 112 |
| DO 10/5 (321-330) | 504932 | верт.маркировка | 113 |
| DO 10/5 (331-340) | 504034 | маркировка | 112 |
| DO 10/5 (331-340) | 504933 | верт.маркировка | 113 |
| DO 10/5 (341-350) | 504035 | маркировка | 112 |
| DO 10/5 (341-350) | 504934 | верт.маркировка | 113 |
| DO 10/5 (351-360) | 504036 | маркировка | 112 |
| DO 10/5 (351-360) | 504935 | верт.маркировка | 113 |
| DO 10/5 (361-370) | 504037 | маркировка | 112 |
| DO 10/5 (361-370) | 504936 | верт.маркировка | 113 |
| DO 10/5 (371-380) | 504038 | маркировка | 112 |
| DO 10/5 (371-380) | 504937 | верт.маркировка | 113 |
| DO 10/5 (381-390) | 504039 | маркировка | 112 |
| DO 10/5 (381-390) | 504938 | верт.маркировка | 113 |
| DO 10/5 (391-400) | 504040 | маркировка | 112 |
| DO 10/5 (391-400) | 504939 | верт.маркировка | 113 |
| DO 10/5 (401-410) | 504041 | маркировка | 112 |
| DO 10/5 (401-410) | 504940 | верт.маркировка | 113 |
| DO 10/5 (411-420) | 504042 | маркировка | 112 |
| DO 10/5 (411-420) | 504941 | верт.маркировка | 113 |
| DO 10/5 (41-50) | 504005 | маркировка | 112 |
| DO 10/5 (41-50) | 504904 | верт.маркировка | 112 |
| DO 10/5 (421-430) | 504043 | маркировка | 112 |
| DO 10/5 (421-430) | 504942 | верт.маркировка | 113 |
| DO 10/5 (431-440) | 504044 | маркировка | 112 |
| DO 10/5 (431-440) | 504943 | верт.маркировка | 113 |
| DO 10/5 (441-450) | 504045 | маркировка | 112 |
| DO 10/5 (441-450) | 504944 | верт.маркировка | 113 |
| DO 10/5 (451-460) | 504046 | маркировка | 112 |
| DO 10/5 (451-460) | 504945 | верт.маркировка | 113 |
| DO 10/5 (461-470) | 504047 | маркировка | 112 |
| DO 10/5 (461-470) | 504946 | верт.маркировка | 113 |
| DO 10/5 (471-480) | 504048 | маркировка | 112 |
| DO 10/5 (471-480) | 504947 | верт.маркировка | 113 |
| DO 10/5 (481-490) | 504049 | маркировка | 112 |
| DO 10/5 (481-490) | 504948 | верт.маркировка | 113 |
| DO 10/5 (491-500) | 504050 | маркировка | 112 |
| DO 10/5 (491-500) | 504949 | верт.маркировка | 113 |
| DO 10/5 (501-510) | 504051 | маркировка | 112 |
| DO 10/5 (511-520) | 504052 | маркировка | 112 |
| DO 10/5 (51-60) | 504006 | маркировка | 112 |
| DO 10/5 (51-60) | 504905 | верт.маркировка | 112 |
| DO 10/5 (521-530) | 504053 | маркировка | 112 |
| DO 10/5 (531-540) | 504054 | маркировка | 112 |
| DO 10/5 (541-550) | 504055 | маркировка | 112 |
| DO 10/5 (551-560) | 504056 | маркировка | 112 |
| DO 10/5 (561-570) | 504057 | маркировка | 112 |
| DO 10/5 (571-580) | 504058 | маркировка | 112 |
| DO 10/5 (581-590) | 504059 | маркировка | 112 |
| DO 10/5 (591-600) | 504060 | маркировка | 112 |
| DO 10/5 (601-610) | 504061 | маркировка | 112 |

| Тип | № для Заказа | Описание | Стр. |
|---|---|---|---|
| DO 10/5 (611-620) | 504062 | маркировка | 112 |
| DO 10/5 (61-70) | 504007 | маркировка | 112 |
| DO 10/5 (61-70) | 504906 | верт.маркировка | 112 |
| DO 10/5 (621-630) | 504063 | маркировка | 112 |
| DO 10/5 (631-640) | 504064 | маркировка | 112 |
| DO 10/5 (641-650) | 504065 | маркировка | 112 |
| DO 10/5 (651-660) | 504066 | маркировка | 112 |
| DO 10/5 (661-670) | 504067 | маркировка | 112 |
| DO 10/5 (671-680) | 504068 | маркировка | 112 |
| DO 10/5 (681-690) | 504069 | маркировка | 112 |
| DO 10/5 (691-700) | 504070 | маркировка | 112 |
| DO 10/5 (701-710) | 504071 | маркировка | 112 |
| DO 10/5 (711-720) | 504072 | маркировка | 112 |
| DO 10/5 (71-80) | 504008 | маркировка | 112 |
| DO 10/5 (71-80) | 504907 | верт.маркировка | 112 |
| DO 10/5 (721-730) | 504073 | маркировка | 112 |
| DO 10/5 (731-740) | 504074 | маркировка | 112 |
| DO 10/5 (741-750) | 504075 | маркировка | 112 |
| DO 10/5 (751-760) | 504076 | маркировка | 112 |
| DO 10/5 (761-770) | 504077 | маркировка | 112 |
| DO 10/5 (771-780) | 504078 | маркировка | 112 |
| DO 10/5 (781-790) | 504079 | маркировка | 112 |
| DO 10/5 (791-800) | 504080 | маркировка | 112 |
| DO 10/5 (801-810) | 504081 | маркировка | 112 |
| DO 10/5 (811-820) | 504082 | маркировка | 112 |
| DO 10/5 (81-90) | 504009 | маркировка | 112 |
| DO 10/5 (81-90) | 504908 | верт.маркировка | 112 |
| DO 10/5 (821-830) | 504083 | маркировка | 112 |
| DO 10/5 (831-840) | 504084 | маркировка | 112 |
| DO 10/5 (91-100) | 504010 | маркировка | 112 |
| DO 10/5 (91-100) | 504909 | верт.маркировка | 112 |
| DO 10/6 (101-110) | 504111 | маркировка для клемм 6 мм | 114 |
| DO 10/6 (101-110) | 504210 | верт.маркировка | 114 |
| DO 10/6 (1-10) | 504101 | маркировка для клемм 6 мм | 114 |
| DO 10/6 (111-120) | 504112 | маркировка для клемм 6 мм | 114 |
| DO 10/6 (111-120) | 504211 | верт.маркировка | 114 |
| DO 10/6 (11-20) | 504102 | маркировка для клемм 6 мм | 114 |
| DO 10/6 (121-130) | 504113 | маркировка для клемм 6 мм | 114 |
| DO 10/6 (121-130) | 504212 | верт.маркировка | 114 |
| DO 10/6 (131-140) | 504114 | маркировка для клемм 6 мм | 114 |
| DO 10/6 (131-140) | 504213 | верт.маркировка | 114 |
| DO 10/6 (141-150) | 504115 | маркировка для клемм 6 мм | 114 |
| DO 10/6 (141-150) | 504214 | верт.маркировка | 114 |
| DO 10/6 (151-160) | 504116 | маркировка для клемм 6 мм | 114 |
| DO 10/6 (151-160) | 504215 | верт.маркировка | 114 |
| DO 10/6 (161-170) | 504117 | маркировка для клемм 6 мм | 114 |
| DO 10/6 (161-170) | 504216 | верт.маркировка | 114 |
| DO 10/6 (171-180) | 504118 | маркировка для клемм 6 мм | 114 |
| DO 10/6 (171-180) | 504217 | верт.маркировка | 114 |
| DO 10/6 (181-190) | 504119 | маркировка для клемм 6 мм | 114 |
| DO 10/6 (181-190) | 504218 | верт.маркировка | 114 |
| DO 10/6 (191-200) | 504120 | маркировка для клемм 6 мм | 114 |
| DO 10/6 (191-200) | 504219 | верт.маркировка | 114 |
| DO 10/6 (201-210) | 504121 | маркировка для клемм 6 мм | 114 |
| DO 10/6 (201-210) | 504220 | верт.маркировка | 114 |
| DO 10/6 (211-220) | 504122 | маркировка для клемм 6 мм | 114 |
| DO 10/6 (211-220) | 504123 | маркировка для клемм 6 мм | 114 |
| DO 10/6 (211-220) | 504221 | верт.маркировка | 114 |
| DO 10/6 (21-30) | 504103 | маркировка для клемм 6 мм | 114 |
| DO 10/6 (221-230) | 504222 | верт.маркировка | 114 |
| DO 10/6 (231-240) | 504124 | маркировка для клемм 6 мм | 114 |
| DO 10/6 (231-240) | 504223 | верт.маркировка | 114 |
| DO 10/6 (241-250) | 504125 | маркировка для клемм 6 мм | 114 |
| DO 10/6 (241-250) | 504224 | верт.маркировка | 114 |
| DO 10/6 (251-260) | 504126 | маркировка для клемм 6 мм | 114 |
| DO 10/6 (251-260) | 504225 | верт.маркировка | 114 |
| DO 10/6 (261-270) | 504127 | маркировка для клемм 6 мм | 114 |
| DO 10/6 (261-270) | 504226 | верт.маркировка | 115 |
| DO 10/6 (271-280) | 504128 | маркировка для клемм 6 мм | 114 |
| DO 10/6 (271-280) | 504227 | верт.маркировка | 115 |
| DO 10/6 (281-290) | 504129 | маркировка для клемм 6 мм | 114 |
| DO 10/6 (281-290) | 504228 | верт.маркировка | 115 |
| DO 10/6 (291-300) | 504130 | маркировка для клемм 6 мм | 114 |
| DO 10/6 (291-300) | 504229 | верт.маркировка | 115 |
| DO 10/6 (301-310) | 504131 | маркировка для клемм 6 мм | 114 |
| DO 10/6 (301-310) | 504230 | верт.маркировка | 115 |
| DO 10/6 (311-320) | 504132 | маркировка для клемм 6 мм | 114 |
| DO 10/6 (311-320) | 504231 | верт.маркировка | 115 |
| DO 10/6 (31-40) | 504104 | маркировка для клемм 6 мм | 114 |
| DO 10/6 (321-330) | 504133 | маркировка для клемм 6 мм | 114 |
| DO 10/6 (321-330) | 504232 | верт.маркировка | 115 |
| DO 10/6 (331-340) | 504134 | маркировка для клемм 6 мм | 114 |
| DO 10/6 (331-340) | 504233 | верт.маркировка | 115 |
| DO 10/6 (341-350) | 504135 | маркировка для клемм 6 мм | 114 |
| DO 10/6 (341-350) | 504234 | верт.маркировка | 115 |
| DO 10/6 (351-360) | 504136 | маркировка для клемм 6 мм | 114 |
| DO 10/6 (351-360) | 504235 | верт.маркировка | 115 |
| DO 10/6 (361-370) | 504137 | маркировка для клемм 6 мм | 114 |
| DO 10/6 (361-370) | 504236 | верт.маркировка | 115 |

| Тип | № для Заказа | Описание | Стр. |
|---|---|---|---|
| DO 10/6 (371-380) | 504138 | маркировка для клемм 6 мм | 114 |
| DO 10/6 (371-380) | 504237 | верт.маркировка | 115 |
| DO 10/6 (381-390) | 504139 | маркировка для клемм 6 мм | 114 |
| DO 10/6 (381-390) | 504238 | верт.маркировка | 115 |
| DO 10/6 (391-400) | 504140 | маркировка для клемм 6 мм | 114 |
| DO 10/6 (391-400) | 504239 | верт.маркировка | 115 |
| DO 10/6 (401-410) | 504141 | маркировка для клемм 6 мм | 114 |
| DO 10/6 (401-410) | 504240 | верт.маркировка | 115 |
| DO 10/6 (411-420) | 504142 | маркировка для клемм 6 мм | 114 |
| DO 10/6 (411-420) | 504241 | верт.маркировка | 115 |
| DO 10/6 (41-50) | 504105 | маркировка для клемм 6 мм | 114 |
| DO 10/6 (421-430) | 504143 | маркировка для клемм 6 мм | 114 |
| DO 10/6 (421-430) | 504242 | верт.маркировка | 115 |
| DO 10/6 (431-440) | 504144 | маркировка для клемм 6 мм | 114 |
| DO 10/6 (431-440) | 504243 | верт.маркировка | 115 |
| DO 10/6 (441-450) | 504145 | маркировка для клемм 6 мм | 114 |
| DO 10/6 (441-450) | 504244 | верт.маркировка | 115 |
| DO 10/6 (451-460) | 504146 | маркировка для клемм 6 мм | 114 |
| DO 10/6 (451-460) | 504245 | верт.маркировка | 115 |
| DO 10/6 (461-470) | 504147 | маркировка для клемм 6 мм | 114 |
| DO 10/6 (461-470) | 504246 | верт.маркировка | 115 |
| DO 10/6 (471-480) | 504148 | маркировка для клемм 6 мм | 114 |
| DO 10/6 (471-480) | 504247 | верт.маркировка | 115 |
| DO 10/6 (481-490) | 504149 | маркировка для клемм 6 мм | 114 |
| DO 10/6 (481-490) | 504248 | верт.маркировка | 115 |
| DO 10/6 (491-500) | 504150 | маркировка для клемм 6 мм | 114 |
| DO 10/6 (491-500) | 504249 | верт.маркировка | 115 |
| DO 10/6 (501-510) | 504151 | маркировка для клемм 6 мм | 114 |
| DO 10/6 (511-520) | 504152 | маркировка для клемм 6 мм | 114 |
| DO 10/6 (51-60) | 504106 | маркировка для клемм 6 мм | 114 |
| DO 10/6 (521-530) | 504153 | маркировка для клемм 6 мм | 114 |
| DO 10/6 (531-540) | 504154 | маркировка для клемм 6 мм | 114 |
| DO 10/6 (541-550) | 504155 | маркировка для клемм 6 мм | 114 |
| DO 10/6 (551-560) | 504156 | маркировка для клемм 6 мм | 114 |
| DO 10/6 (561-570) | 504157 | маркировка для клемм 6 мм | 114 |
| DO 10/6 (571-580) | 504158 | маркировка для клемм 6 мм | 114 |
| DO 10/6 (581-590) | 504159 | маркировка для клемм 6 мм | 114 |
| DO 10/6 (591-600) | 504160 | маркировка для клемм 6 мм | 114 |
| DO 10/6 (601-610) | 504161 | маркировка для клемм 6 мм | 114 |
| DO 10/6 (611-620) | 504162 | маркировка для клемм 6 мм | 114 |
| DO 10/6 (61-70) | 504107 | маркировка для клемм 6 мм | 114 |
| DO 10/6 (621-630) | 504163 | маркировка для клемм 6 мм | 114 |
| DO 10/6 (631-640) | 504164 | маркировка для клемм 6 мм | 114 |
| DO 10/6 (641-650) | 504165 | маркировка для клемм 6 мм | 114 |
| DO 10/6 (651-660) | 504166 | маркировка для клемм 6 мм | 114 |
| DO 10/6 (661-670) | 504167 | маркировка для клемм 6 мм | 114 |
| DO 10/6 (671-680) | 504168 | маркировка для клемм 6 мм | 114 |
| DO 10/6 (681-690) | 504169 | маркировка для клемм 6 мм | 114 |
| DO 10/6 (691-700) | 504170 | маркировка для клемм 6 мм | 114 |
| DO 10/6 (701-710) | 504171 | маркировка для клемм 6 мм | 114 |
| DO 10/6 (711-720) | 504172 | маркировка для клемм 6 мм | 114 |
| DO 10/6 (71-80) | 504108 | маркировка для клемм 6 мм | 114 |
| DO 10/6 (721-730) | 504173 | маркировка для клемм 6 мм | 114 |
| DO 10/6 (731-740) | 504174 | маркировка для клемм 6 мм | 114 |
| DO 10/6 (741-750) | 504175 | маркировка для клемм 6 мм | 114 |
| DO 10/6 (751-760) | 504176 | маркировка для клемм 6 мм | 114 |
| DO 10/6 (761-770) | 504177 | маркировка для клемм 6 мм | 114 |
| DO 10/6 (771-780) | 504178 | маркировка для клемм 6 мм | 114 |
| DO 10/6 (781-790) | 504179 | маркировка для клемм 6 мм | 114 |
| DO 10/6 (791-800) | 504180 | маркировка для клемм 6 мм | 114 |
| DO 10/6 (801-810) | 504181 | маркировка для клемм 6 мм | 114 |
| DO 10/6 (811-820) | 504182 | маркировка для клемм 6 мм | 114 |
| DO 10/6 (81-90) | 504109 | маркировка для клемм 6 мм | 114 |
| DO 10/6 (821-830) | 504183 | маркировка для клемм 6 мм | 114 |
| DO 10/6 (831-840) | 504184 | маркировка для клемм 6 мм | 114 |
| DO 10/6 (91-100) | 504110 | маркировка для клемм 6 мм | 114 |
| DO 10/6 (L1 L2 L3 N PE) | | 504800 верт.маркировка | 115 |
| DO 10/8 (101-110) | 504410 | верт.маркировка | 116 |
| DO 10/8 (111-120) | 504411 | верт.маркировка | 116 |
| DO 10/8 (121-130) | 504412 | верт.маркировка | 116 |
| DO 10/8 (131-140) | 504413 | верт.маркировка | 116 |
| DO 10/8 (141-150) | 504414 | верт.маркировка | 116 |
| DO 10/8 (151-160) | 504415 | верт.маркировка | 116 |
| DO 10/8 (161-170) | 504416 | верт.маркировка | 116 |
| DO 10/8 (171-180) | 504417 | верт.маркировка | 116 |
| DO 10/8 (181-190) | 504418 | верт.маркировка | 116 |
| DO 10/8 (191-200) | 504419 | верт.маркировка | 117 |
| DO 10/8 (201-210) | 504420 | верт.маркировка | 117 |
| DO 10/8 (211-220) | 504421 | верт.маркировка | 117 |
| DO 10/8 (221-230) | 504422 | верт.маркировка | 117 |
| DO 10/8 (231-240) | 504423 | верт.маркировка | 117 |
| DO 10/8 (241-250) | 504424 | верт.маркировка | 117 |
| DO 10/8 (251-260) | 504425 | верт.маркировка | 117 |
| DO 10/8 (261-270) | 504426 | верт.маркировка | 117 |
| DO 10/8 (271-280) | 504427 | верт.маркировка | 117 |
| DO 10/8 (281-290) | 504428 | верт.маркировка | 117 |
| DO 10/8 (291-300) | 504429 | верт.маркировка | 117 |
| DO 10/8 (301-310) | 504430 | верт.маркировка | 117 |
| DO 10/8 (311-320) | 504431 | верт.маркировка | 117 |

| Тип | № для Заказа | Описание | Стр. |
|---|---|---|---|
| DO 10/8 (321-330) | 504432 | верт.маркировка | 117 |
| DO 10/8 (331-340) | 504433 | верт.маркировка | 117 |
| DO 10/8 (341-350) | 504434 | верт.маркировка | 117 |
| DO 10/8 (351-360) | 504435 | верт.маркировка | 117 |
| DO 10/8 (361-370) | 504436 | верт.маркировка | 117 |
| DO 10/8 (371-380) | 504437 | верт.маркировка | 117 |
| DO 10/8 (381-390) | 504438 | верт.маркировка | 117 |
| DO 10/8 (391-400) | 504439 | верт.маркировка | 117 |
| DO 10/8 (401-410) | 504440 | верт.маркировка | 117 |
| DO 10/8 (411-420) | 504441 | верт.маркировка | 117 |
| DO 10/8 (421-430) | 504442 | верт.маркировка | 117 |
| DO 10/8 (431-440) | 504443 | верт.маркировка | 117 |
| DO 10/8 (441-450) | 504444 | верт.маркировка | 117 |
| DO 10/8 (451-460) | 504445 | верт.маркировка | 117 |
| DO 10/8 (461-470) | 504446 | верт.маркировка | 117 |
| DO 10/8 (471-480) | 504447 | верт.маркировка | 117 |
| DO 10/8 (481-490) | 504448 | верт.маркировка | 117 |
| DO 10/8 (491-500) | 504449 | верт.маркировка | 117 |
| DO 10x10 (101-110) | 504510 | маркировка | 118 |
| DO 10x10 (1-10) | 504500 | маркировка | 118 |
| DO 10x10 (1-10) | 504600 | верт.маркировка | 118 |
| DO 10x10 (111-120) | 504511 | маркировка | 118 |
| DO 10x10 (11-20) | 504501 | маркировка | 118 |
| DO 10x10 (11-20) | 504601 | верт.маркировка | 118 |
| DO 10x10 (121-130) | 504512 | маркировка | 118 |
| DO 10x10 (131-140) | 504513 | маркировка | 118 |
| DO 10x10 (141-150) | 504514 | маркировка | 118 |
| DO 10x10 (151-160) | 504515 | маркировка | 118 |
| DO 10x10 (161-170) | 504516 | маркировка | 118 |
| DO 10x10 (171-180) | 504517 | маркировка | 118 |
| DO 10x10 (181-190) | 504518 | маркировка | 118 |
| DO 10x10 (191-200) | 504519 | маркировка | 118 |
| DO 10x10 (201-210) | 504520 | маркировка | 118 |
| DO 10x10 (211-220) | 504521 | маркировка | 118 |
| DO 10x10 (21-30) | 504502 | маркировка | 118 |
| DO 10x10 (21-30) | 504602 | верт.маркировка | 118 |
| DO 10x10 (221-230) | 504522 | маркировка | 118 |
| DO 10x10 (231-240) | 504523 | маркировка | 118 |
| DO 10x10 (241-250) | 504524 | маркировка | 118 |
| DO 10x10 (251-260) | 504525 | маркировка | 118 |
| DO 10x10 (261-270) | 504526 | маркировка | 118 |
| DO 10x10 (271-280) | 504527 | маркировка | 118 |
| DO 10x10 (281-290) | 504528 | маркировка | 118 |
| DO 10x10 (291-300) | 504529 | маркировка | 118 |
| DO 10x10 (301-310) | 504530 | маркировка | 118 |
| DO 10x10 (311-320) | 504531 | маркировка | 118 |
| DO 10x10 (31-40) | 504503 | маркировка | 118 |
| DO 10x10 (31-40) | 504603 | верт.маркировка | 118 |
| DO 10x10 (321-330) | 504532 | маркировка | 118 |
| DO 10x10 (331-340) | 504533 | маркировка | 118 |
| DO 10x10 (341-350) | 504534 | маркировка | 118 |
| DO 10x10 (351-360) | 504535 | маркировка | 118 |
| DO 10x10 (361-370) | 504536 | маркировка | 118 |
| DO 10x10 (371-380) | 504537 | маркировка | 118 |
| DO 10x10 (381-390) | 504538 | маркировка | 118 |
| DO 10x10 (391-400) | 504539 | маркировка | 118 |
| DO 10x10 (401-410) | 504540 | маркировка | 118 |
| DO 10x10 (411-420) | 504541 | маркировка | 118 |
| DO 10x10 (41-50) | 504504 | маркировка | 118 |
| DO 10x10 (41-50) | 504604 | верт.маркировка | 118 |
| DO 10x10 (421-430) | 504542 | маркировка | 118 |
| DO 10x10 (431-440) | 504543 | маркировка | 118 |
| DO 10x10 (441-450) | 504544 | маркировка | 118 |
| DO 10x10 (451-460) | 504545 | маркировка | 118 |
| DO 10x10 (461-470) | 504546 | маркировка | 118 |
| DO 10x10 (471-480) | 504547 | маркировка | 118 |
| DO 10x10 (481-490) | 504548 | маркировка | 118 |
| DO 10x10 (491-500) | 504549 | маркировка | 118 |
| DO 10x10 (501-510) | 504550 | маркировка | 118 |
| DO 10x10 (511-520) | 504551 | маркировка | 118 |
| DO 10x10 (51-60) | 504505 | маркировка | 118 |
| DO 10x10 (51-60) | 504605 | верт.маркировка | 118 |
| DO 10x10 (521-530) | 504552 | маркировка | 118 |
| DO 10x10 (531-540) | 504553 | маркировка | 118 |
| DO 10x10 (541-550) | 504554 | маркировка | 118 |
| DO 10x10 (551-560) | 504555 | маркировка | 118 |
| DO 10x10 (561-570) | 504556 | маркировка | 118 |
| DO 10x10 (571-580) | 504557 | маркировка | 118 |
| DO 10x10 (581-590) | 504558 | маркировка | 118 |
| DO 10x10 (591-600) | 504559 | маркировка | 118 |
| DO 10x10 (601-610) | 504560 | маркировка | 118 |
| DO 10x10 (611-620) | 504561 | маркировка | 118 |
| DO 10x10 (61-70) | 504506 | маркировка | 118 |
| DO 10x10 (61-70) | 504606 | верт.маркировка | 118 |
| DO 10x10 (621-630) | 504562 | маркировка | 118 |
| DO 10x10 (631-640) | 504563 | маркировка | 118 |
| DO 10x10 (641-650) | 504564 | маркировка | 118 |
| DO 10x10 (651-660) | 504565 | маркировка | 118 |
| DO 10x10 (661-670) | 504566 | маркировка | 118 |

| Тип | № для Заказа | Описание | Стр. |
|---|---|---|---|
| DO 10x10 (671-680) | 504567 | маркировка | 118 |
| DO 10x10 (681-690) | 504568 | маркировка | 118 |
| DO 10x10 (691-700) | 504569 | маркировка | 118 |
| DO 10x10 (701-710) | 504570 | маркировка | 118 |
| DO 10x10 (71-80) | 504507 | маркировка | 118 |
| DO 10x10 (71-80) | 504607 | верт.маркировка | 118 |
| DO 10x10 (801-810) | 504580 | маркировка | 118 |
| DO 10x10 (81-90) | 504508 | маркировка | 118 |
| DO 10x10 (81-90) | 504608 | верт.маркировка | 118 |
| DO 10x10 (91-100) | 504509 | маркировка | 118 |
| DO 10x10 (91-100) | 504609 | верт.маркировка | 118 |
| DO 10x8 (101-110) | 504310 | маркировка | 116 |
| DO 10x8 (1-10) | 504300 | маркировка | 116 |
| DO 10x8 (1-10) | 504400 | верт.маркировка | 116 |
| DO 10x8 (111-120) | 504311 | маркировка | 116 |
| DO 10x8 (11-20) | 504301 | маркировка | 116 |
| DO 10x8 (11-20) | 504401 | верт.маркировка | 116 |
| DO 10x8 (121-130) | 504312 | маркировка | 116 |
| DO 10x8 (131-140) | 504313 | маркировка | 116 |
| DO 10x8 (141-150) | 504314 | маркировка | 116 |
| DO 10x8 (151-160) | 504315 | маркировка | 116 |
| DO 10x8 (161-170) | 504316 | маркировка | 116 |
| DO 10x8 (171-180) | 504317 | маркировка | 116 |
| DO 10x8 (191-200) | 504319 | маркировка | 116 |
| DO 10x8 (201-210) | 504320 | маркировка | 116 |
| DO 10x8 (211-220) | 504321 | маркировка | 116 |
| DO 10x8 (21-30) | 504302 | маркировка | 116 |
| DO 10x8 (21-30) | 504402 | верт.маркировка | 116 |
| DO 10x8 (221-230) | 504322 | маркировка | 116 |
| DO 10x8 (231-240) | 504323 | маркировка | 116 |
| DO 10x8 (241-250) | 504324 | маркировка | 116 |
| DO 10x8 (251-260) | 504325 | маркировка | 116 |
| DO 10x8 (261-270) | 504326 | маркировка | 116 |
| DO 10x8 (271-280) | 504327 | маркировка | 116 |
| DO 10x8 (281-290) | 504328 | маркировка | 116 |
| DO 10x8 (291-300) | 504329 | маркировка | 116 |
| DO 10x8 (301-310) | 504330 | маркировка | 116 |
| DO 10x8 (311-320) | 504331 | маркировка | 116 |
| DO 10x8 (31-40) | 504303 | маркировка | 116 |
| DO 10x8 (31-40) | 504403 | верт.маркировка | 116 |
| DO 10x8 (321-330) | 504332 | маркировка | 116 |
| DO 10x8 (331-340) | 504333 | маркировка | 116 |
| DO 10x8 (341-350) | 504334 | маркировка | 116 |
| DO 10x8 (351-360) | 504335 | маркировка | 116 |
| DO 10x8 (361-370) | 504336 | маркировка | 116 |
| DO 10x8 (371-380) | 504337 | маркировка | 116 |
| DO 10x8 (381-390) | 504338 | маркировка | 116 |
| DO 10x8 (391-400) | 504339 | маркировка | 116 |
| DO 10x8 (401-410) | 504340 | маркировка | 116 |
| DO 10x8 (411-420) | 504341 | маркировка | 116 |
| DO 10x8 (41-50) | 504304 | маркировка | 116 |
| DO 10x8 (41-50) | 504404 | верт.маркировка | 116 |
| DO 10x8 (421-430) | 504342 | маркировка | 116 |
| DO 10x8 (431-440) | 504343 | маркировка | 116 |
| DO 10x8 (441-450) | 504344 | маркировка | 116 |
| DO 10x8 (451-460) | 504345 | маркировка | 116 |
| DO 10x8 (461-470) | 504346 | маркировка | 116 |
| DO 10x8 (471-480) | 504347 | маркировка | 116 |
| DO 10x8 (481-490) | 504348 | маркировка | 116 |
| DO 10x8 (491-500) | 504349 | маркировка | 116 |
| DO 10x8 (501-510) | 504350 | маркировка | 116 |
| DO 10x8 (511-520) | 504351 | маркировка | 116 |
| DO 10x8 (51-60) | 504305 | маркировка | 116 |
| DO 10x8 (51-60) | 504405 | верт.маркировка | 116 |
| DO 10x8 (521-530) | 504352 | маркировка | 116 |
| DO 10x8 (531-540) | 504353 | маркировка | 116 |
| DO 10x8 (541-550) | 504354 | маркировка | 116 |
| DO 10x8 (551-560) | 504355 | маркировка | 116 |
| DO 10x8 (561-570) | 504356 | маркировка | 116 |
| DO 10x8 (571-580) | 504357 | маркировка | 116 |
| DO 10x8 (581-590) | 504358 | маркировка | 116 |
| DO 10x8 (591-600) | 504359 | маркировка | 116 |
| DO 10x8 (601-610) | 504360 | маркировка | 116 |
| DO 10x8 (611-620) | 504361 | маркировка | 116 |
| DO 10x8 (61-70) | 504306 | маркировка | 116 |
| DO 10x8 (61-70) | 504406 | верт.маркировка | 116 |
| DO 10x8 (621-630) | 504362 | маркировка | 116 |
| DO 10x8 (631-640) | 504363 | маркировка | 116 |
| DO 10x8 (641-650) | 504364 | маркировка | 116 |
| DO 10x8 (651-660) | 504365 | маркировка | 116 |
| DO 10x8 (661-670) | 504366 | маркировка | 116 |
| DO 10x8 (671-680) | 504367 | маркировка | 116 |
| DO 10x8 (681-690) | 504368 | маркировка | 116 |
| DO 10x8 (691-700) | 504369 | маркировка | 116 |
| DO 10x8 (701-710) | 504370 | маркировка | 116 |
| DO 10x8 (711-720) | 504371 | маркировка | 116 |
| DO 10x8 (71-80) | 504307 | маркировка | 116 |
| DO 10x8 (71-80) | 504407 | верт.маркировка | 116 |
| DO 10x8 (721-730) | 504372 | маркировка | 116 |

| Тип | № для Заказа | Описание | Стр. |
|---|---|---|---|
| DO 10x8 (731-740) | 504373 | маркировка | 116 |
| DO 10x8 (741-750) | 504374 | маркировка | 116 |
| DO 10x8 (751-760) | 504375 | маркировка | 116 |
| DO 10x8 (761-770) | 504376 | маркировка | 116 |
| DO 10x8 (771-780) | 504377 | маркировка | 116 |
| DO 10x8 (781-790) | 504378 | маркировка | 116 |
| DO 10x8 (791-800) | 504379 | маркировка | 116 |
| DO 10x8 (801-810) | 504380 | маркировка | 116 |
| DO 10x8 (81-90) | 504308 | маркировка | 116 |
| DO 10x8 (81-90) | 504408 | верт.маркировка | 116 |
| DO 10x8 (91-100) | 504309 | маркировка | 116 |
| DO 10x8 (91-100) | 504409 | верт.маркировка | 116 |
| DO 10x8(181-190) | 504318 | маркировка | 116 |
| DY 10/6,5 | 505 201 | (1-10) | 120 |
| DY 10/6,5 | 505 202 | (11-20) | 120 |
| DY 10/6,5 | 505 203 | (21-30) | 120 |
| DY 10/6,5 | 505 204 | (31-40) | 120 |
| DY 10/6,5 | 505 205 | (41-50) | 120 |
| DY 10/6,5 | 505 206 | (51-60) | 120 |
| DY 10/6,5 | 505 207 | (61-70) | 120 |
| DY 10/6,5 | 505 208 | (71-80) | 120 |
| DY 10/6,5 | 505 209 | (81-90) | 120 |
| DY 10/6,5 | 505 210 | (91-100) | 120 |
| DY 5 | 505 000 | 0 | 120 |
| DY 5 | 505 001 | 1 | 120 |
| DY 5 | 505 002 | 2 | 120 |
| DY 5 | 505 003 | 3 | 120 |
| DY 5 | 505 004 | 4 | 120 |
| DY 5 | 505 005 | 5 | 120 |
| DY 5 | 505 006 | 6 | 120 |
| DY 5 | 505 007 | 7 | 120 |
| DY 5 | 505 008 | 8 | 120 |
| DY 5 | 505 009 | 9 | 120 |
| DY 5 | 505 010 | 10 | 120 |
| DY 5 | 505 011 | X1 | 120 |
| DY 5 | 505 012 | X2 | 120 |
| DY 5 | 505 013 | X3 | 120 |
| DY 5 | 505 014 | X4 | 120 |
| DY 5 | 505 015 | X5 | 120 |
| DY 5 | 505 016 | X6 | 120 |
| DY 5 | 505 017 | X7 | 120 |
| DY 5 | 505 018 | X8 | 120 |
| DY 5 | 505 019 | X9 | 120 |
| DY 5 | 505 020 | (1-10) | 120 |
| DY 5 | 505 021 | (11-20) | 120 |
| DY 5 | 505 022 | (21-30) | 120 |
| DY 5 | 505 023 | (31-40) | 120 |
| DY 5 | 505 024 | (41-50) | 120 |
| DY 5 | 505 025 | (51-60) | 120 |
| DY 5 | 505 026 | (61-70) | 120 |
| DY 5 | 505 027 | (71-80) | 120 |
| DY 5 | 505 028 | (81-90) | 120 |
| DY 5 | 505 029 | (91-100) | 120 |
| DY 5 | 505 030 | 10 20 30 .....100 | 120 |
| DY 5 | 505 031 | X10 | 120 |
| DY 5 | 505 040 | (1-50) | 120 |
| DY 5 | 505 041 | (51-100) | 120 |
| DY 5 | 505 042 | (101-150) | 120 |
| DY 5 | 505 043 | (151-200) | 120 |
| DY 5 | 505 044 | (201-250) | 120 |
| DY 5 | 505 045 | (251-300) | 120 |
| DY 5 | 505 046 | (301-350) | 120 |
| DY 5 | 505 047 | (351-400) | 120 |
| DY 5 | 505 048 | (401-450) | 120 |
| DY 5 | 505 049 | (451-500) | 120 |
| DY 5 | 505 050 | (501-550) | 120 |
| DY 5 | 505 051 | (551-600) | 120 |
| DY 5 | 505 052 | (601-650) | 120 |
| DY 5 | 505 053 | (651-700) | 120 |
| DY 5 | 505 054 | (701-750) | 120 |
| DY 5 | 505 055 | (751-800) | 120 |
| DY 5 | 505 056 | (801-850) | 120 |
| DY 5 | 505 057 | (851-900) | 120 |
| DY 5 | 505 058 | (901-950) | 120 |
| DY 5 | 505 059 | (951-999) | 120 |
| DY 5 | 505 060 | A | 120 |
| DY 5 | 505 061 | B | 120 |
| DY 5 | 505 062 | C | 120 |
| DY 5 | 505 063 | D | 120 |
| DY 5 | 505 064 | E | 120 |
| DY 5 | 505 065 | F | 120 |
| DY 5 | 505 066 | G | 120 |
| DY 5 | 505 067 | H | 120 |
| DY 5 | 505 068 | I | 120 |
| DY 5 | 505 069 | J | 120 |
| DY 5 | 505 070 | K | 120 |
| DY 5 | 505 071 | L | 120 |
| DY 5 | 505 072 | M | 120 |
| DY 5 | 505 073 | N | 120 |

| Тип | № для Заказа | Описание | Стр. |
|---|---|---|---|
| DY 5 | 505 074 | O | 120 |
| DY 5 | 505 075 | P | 120 |
| DY 5 | 505 076 | Q | 120 |
| DY 5 | 505 077 | R | 120 |
| DY 5 | 505 078 | S | 120 |
| DY 5 | 505 079 | T | 120 |
| DY 5 | 505 080 | U | 120 |
| DY 5 | 505 081 | V | 120 |
| DY 5 | 505 082 | W | 120 |
| DY 5 | 505 083 | X | 120 |
| DY 5 | 505 084 | Y | 120 |
| DY 5 | 505 085 | Z | 120 |
| DY 5 | 505 090 | L1 | 120 |
| DY 5 | 505 091 | L2 | 120 |
| DY 5 | 505 092 | L3 | 120 |
| DY 5 | 505 093 | R S T N | 120 |
| DY 5 | 505 094 | Mp | 120 |
| DY 5 | 505 095 | + | 120 |
| DY 5 | 505 096 | - | 120 |
| DY 5 | 505 097 | ⏚ | 120 |
| DY 5 | 505 098 | PE | 120 |
| IBK 10 | 525 372 | зажим | 101 |
| IBK 10 | 525 382 | зажим | 102 |
| IBK 35 | 525 373 | зажим | 101 |
| IBK 35 | 525 383 | зажим | 102 |
| IBK 4 | 525 371 | зажим | 101 |
| IBK 4 | 525 381 | зажим | 102 |
| İKFD - 1288 | 595 010 | изолироынный гнездовой наконечник/красный | 141 |
| İKFD - 1488 | 595 011 | изолироынный гнездовой наконечник/красный | 141 |
| İKFD - 1638 | 595 012 | изолироынный гнездовой наконечник/красный | 141 |
| İKFD - 2488 | 595 020 | изолироынный гнездовой наконечник/синий | 141 |
| İKFD - 2638 | 595 021 | изолироынный гнездовой наконечник/синий | 141 |
| İKFD - 5638 | 595 030 | изолироынный гнездовой наконечник/желтый | 141 |
| IKY - 2 x 0,5/8 | 572 010 | наконечник для двух проводов | 142 |
| IKY - 2 x 0,75/8 | 572 020 | наконечник для двух проводов | 142 |
| IKY - 2 x 1,5/8 | 572 040 | наконечник для двух проводов | 142 |
| IKY - 2 x 1/8 | 572 030 | наконечник для двух проводов | 142 |
| IKY - 2 x 10/14 | 572 080 | наконечник для двух проводов | 142 |
| IKY - 2 x 16/14 | 572 090 | наконечник для двух проводов | 142 |
| IKY - 2 x 2,5/10 | 572 050 | наконечник для двух проводов | 142 |
| IKY - 2 x 4/12 | 572 060 | наконечник для двух проводов | 142 |
| IKY - 2 x 6/14 | 572 070 | наконечник для двух проводов | 142 |
| IKY 0,5/8 | 570 010 | гильзовый наконечник/оранжевый | 142 |
| IKY 0,75/8 | 570 020 | гильзовый наконечник/белый | 142 |
| IKY 1,0/8 | 570 030 | гильзовый наконечник/желтый | 142 |
| IKY 1,5/8 | 570 040 | гильзовый наконечник/красный | 142 |
| IKY 10/12 | 570 080 | гильзовый наконечник/цвет слоновой кости | 142 |
| IKY 16/12 | 570 090 | гильзовый наконечник/зеленый | 142 |
| IKY 2,5/8 | 570 050 | гильзовый наконечник/синий | 142 |
| IKY 25/16 | 570 100 | гильзовый наконечник/коричневый | 142 |
| IKY 35/16 | 570 110 | гильзовый наконечник/бежевый | 142 |
| IKY 4/9 | 570 060 | гильзовый наконечник/серый | 142 |
| IKY 50/20 | 570 120 | гильзовый наконечник/цвет слоновой кости | 142 |
| IKY 6/12 | 570 070 | гильзовый наконечник/черный | 142 |
| IP | 498 170 | заглушка | 136 |
| IP 2 | 498 140 | заглушка | 136 |
| IP 2 | 498 145 | заглушка | 136 |
| IP 2S | 498 130 | заглушка | 136 |
| IP 3S | 498 143 | заглушка | 136 |
| IP 4S | 498 160 | заглушка | 136 |
| ITK 2 (0,5 x 3) | 561 020 | AVK 4FS | 143 |
| ITK 2 (0,5 x 3) | 561 020 | MYPK 2,5 | 143 |
| ITK 2 (0,5 x 3) | 561 020 | MYSK 2,5 | 143 |
| ITK 2 (0,5 x 3) | 561 020 | PIK 2,5N | 143 |
| ITK 2 (0,5 x 3) | 561 020 | PUK 2T | 143 |
| ITK 2 (0,5 x 3) | 561 020 | PUK 3 | 143 |
| ITK 2 (0,5 x 3) | 561 020 | PUK 3S | 143 |
| ITK 2 (0,5 x 3) | 561 020 | PUK 3T | 143 |
| ITK 2 (0,5 x 3) | 561 020 | PYK 2,5 | 143 |
| ITK 2 (0,5 x 3) | 561 020 | PYK 2,5-2F | 143 |
| ITK 2 (0,5 x 3) | 561 020 | PYK 2,5-2FT | 143 |
| ITK 2 (0,5 x 3) | 561 020 | PYK 2,5-3F | 143 |
| ITK 2 (0,5 x 3) | 561 020 | PYK 2,5-3FT | 143 |
| ITK 2 (0,5 x 3) | 561 020 | PYK 2,5T | 143 |
| ITK 2 (0,5 x 3) | 561 020 | WGT 2,5 | 143 |
| ITK 2 (0,5 x 3) | 561 020 | PUK 3T | 143 |
| ITK 28 (Q4) | 492 010 | тестовый штекер | 136 |
| ITK 3 (0,6 x 3,5) | 561 030 | ASK 2S | 143 |
| ITK 3 (0,6 x 3,5) | 561 030 | ASK 3A | 143 |
| ITK 3 (0,6 x 3,5) | 561 030 | ASK 3F | 143 |
| ITK 3 (0,6 x 3,5) | 561 030 | ASK 3M | 143 |
| ITK 3 (0,6 x 3,5) | 561 030 | ASK 4S | 143 |
| ITK 3 (0,6 x 3,5) | 561 030 | AVK 2,5 | 143 |
| ITK 3 (0,6 x 3,5) | 561 030 | AVK 2,5 RD | 143 |
| ITK 3 (0,6 x 3,5) | 561 030 | AVK 2,5/4T | 143 |
| ITK 3 (0,6 x 3,5) | 561 030 | AVK 2,5CC | 143 |
| ITK 3 (0,6 x 3,5) | 561 030 | AVK 2,5CCT | 143 |
| ITK 3 (0,6 x 3,5) | 561 030 | AVK 2,5T RD | 143 |
| ITK 3 (0,6 x 3,5) | 561 030 | AVK 4 | 143 |

| Тип | № для Заказа | Описание | Стр. |
|---|---|---|---|
| ITK 3 (0,6 x 3,5) | 561 030 | AVK 4 RD | 143 |
| ITK 3 (0,6 x 3,5) | 561 030 | AVK 4C | 143 |
| ITK 3 (0 6 x 3,5) | 561 030 | AVK 4T RD | 143 |
| ITK 3 (0,6 x 3,5) | 561 030 | MVK 4 | 143 |
| ITK 3 (0,6 x 3,5) | 561 030 | MVK 4T | 143 |
| ITK 3 (0,6 x 3,5) | 561 030 | PIK 4N | 143 |
| ITK 3 (0,6 x 3,5) | 561 030 | PYK 4 | 143 |
| ITK 3 (0,6 x 3,5) | 561 030 | PYK 4-2F | 143 |
| ITK 3 (0,6 x 3,5) | 561 030 | PYK 4E | 143 |
| ITK 3 (0,6 x 3,5) | 561 030 | PYK 4I (6 35x31 75) | 143 |
| ITK 3 (0,6 x 3,5) | 561 030 | PYK 4S (5x20) | 143 |
| ITK 3 (0,6 x 3,5) | 561 030 | PYK 4S (5x25) | 143 |
| ITK 3 (0,6 x 3,5) | 561 030 | PYK 4T | 143 |
| ITK 3 (0,6 x 3,5) | 561 030 | TRV 4 | 143 |
| ITK 3 (0,6 x 3,5) | 561 030 | TRV 4B | 143 |
| ITK 3 (0,6 x 3,5) | 561 030 | TRV 4M | 143 |
| ITK 3 (0,6 x 3 5) | 561 030 | TRV 4S | 143 |
| ITK 3 (0,6 x 3,5) | 561 030 | TRV 4T | 143 |
| ITK 3 (0,6 x 3,5) | 561 030 | WGT 4 | 143 |
| ITK 32 (Q4) | 492 020 | тестовый штекер | 136 |
| ITK 35 | 492 030 | тестовый штекер | 136 |
| ITK 4 (0,8 x 4) | 561 040 | AVK / EK6 | 143 |
| ITK 4 (0,8 x 4) | 561 040 | AVK 10 | 143 |
| ITK 4 (0,8 x 4) | 561 040 | AVK 6 | 143 |
| ITK 4 (0,8 x 4) | 561 040 | AVK 6/10T | 143 |
| ITK 4 (0,8 x 4) | 561 040 | KD 3 | 143 |
| ITK 4 (0,8 x 4) | 561 040 | PYK 10 | 143 |
| ITK 4 (0,8 x 4) | 561 040 | PYK 10T | 143 |
| ITK 4 (0,8 x 4) | 561 040 | PYK 6 | 143 |
| ITK 4 (0,8 x 4) | 561 040 | PYK 6T | 143 |
| ITK 4 (0,8 x 4) | 561 040 | TSK 10 | 143 |
| ITK 4 (0,8 x 4) | 561 040 | WGL 1 | 143 |
| ITK 4 (0,8 x 4) | 561 040 | WGO 1 | 143 |
| ITK 4 (0,8 x 4) | 561 040 | WGO 2 | 143 |
| ITK 4 (0,8 x 4) | 561 040 | WGO 3 | 143 |
| ITK 4 (0,8 x 4) | 561 040 | WGT 10 | 143 |
| ITK 4 (0,8 x 4) | 561 040 | WGT 6 | 143 |
| ITK 5 (1 x 5,5) | 561 050 | AVK 16 | 143 |
| ITK 5 (1 x 5,5) | 561 050 | AVK 16 RD | 143 |
| ITK 5 (1 x 5,5) | 561 050 | AVK 16/35T | 143 |
| ITK 5 (1 x 5,5) | 561 050 | AVK 16T RD | 143 |
| ITK 5 (1 x 5,5) | 561 050 | AVK 35 | 143 |
| ITK 5 (1 x 5,5) | 561 050 | AVK 35 I RD | 143 |
| ITK 5 (1 x 5,5) | 561 050 | AVK 35 RD | 143 |
| ITK 5 (1 x 5,5) | 561 050 | AVK 35T RD | 143 |
| ITK 5 (1 x 5,5) | 561 050 | KD 6 | 143 |
| ITK 5 (1 x 5,5) | 561 050 | KD 6A | 143 |
| ITK 5 (1 x 5,5) | 561 050 | KD 6T | 143 |
| ITK 5 (1 x 5,5) | 561 050 | TRV 10 | 143 |
| IZUK 10W/10 | 476 509 | разделитель перемычек | 55 |
| IZUK 10W/2 | 476 502 | разделитель перемычек | 55 |
| IZUK 10W/3 | 476 503 | разделитель перемычек | 55 |
| IZUK 10W/4 | 476 504 | разделитель перемычек | 55 |
| IZUK 10W/6 | 476 506 | разделитель перемычек | 55 |
| IZUK 6/10 | 476 309 | разделитель перемычек | 55 |
| IZUK 6/2 | 476 302 | разделитель перемычек | 55 |
| IZUK 6/3 | 476 303 | разделитель перемычек | 55 |
| IZUK 6/4 | 476 304 | разделитель перемычек | 55 |
| IZUK 6/6 | 476 306 | разделитель перемычек | 55 |
| K 1 | 510 110 | фиксатор кабеля | 126 |
| K 2 | 510 120 | фиксатор кабеля | 126 |
| K 3 | 510 130 | фиксатор кабеля | 126 |
| KBE 1 | 520 110 | маркировка кабеля | 126 |
| KBE 2 | 520 120 | маркировка кабеля | 126 |
| KBE 3 | 508 080 | маркировка кабеля | 126 |
| KD 3 | 495 040 | концевой стопр/бежевый | 130 |
| KD 3 | 495 049 | концевой стопр/серый | 130 |
| KD 4 | 495 050 | концевой стопр/бежевый | 130 |
| KD 4 | 495 059 | концевой стопр/серый | 130 |
| KD 5 | 495 060 | концевой стопр/бежевый | 130 |
| KD 5 | 495 069 | концевой стопр/серый | 130 |
| KD 6 | 495 090 | концевой стопр/бежевый | 130 |
| KD 6 | 495 099 | концевой стопр/серый | 130 |
| KD 6 A | 495 100 | концевой стопр/бежевый | 130 |
| KD 6 A | 495 109 | концевой стопр/серый | 130 |
| KD 6A | 495 100 | крышка концевого стопора | 132 |
| KD 6A | 495 109 | крышка концевого стопора | 132 |
| KD 6A | 498 190 | крышка концевого стопора | 132 |
| KD 6T | 495 200 | концевой стопр/бежевый | 130 |
| KD 6T | 495 209 | концевой стопр/серый | 130 |
| KD 7 | 495 210 | концевой стопр/бежевый | 130 |
| KD 7 | 495 219 | концевой стопр/серый | 130 |
| KE 1 | 517 000 | черный | 121 |
| KE 1 | 517 001 | коричневый | 121 |
| KE 1 | 517 002 | красный | 121 |
| KE 1 | 517 003 | оранжевый | 121 |
| KE 1 | 517 004 | желтый | 121 |
| KE 1 | 517 005 | зеленый | 121 |
| KE 1 | 517 006 | синий | 121 |

| Тип | № для Заказа | Описание | Стр. |
|---|---|---|---|
| KE 1 | 517 007 | фиолетовый | 121 |
| KE 1 | 517 008 | серый | 121 |
| KE 1 | 517 009 | белый | 121 |
| KE 1 | 517 010 | A | 121 |
| KE 1 | 517 011 | B | 121 |
| KE 1 | 517 012 | C | 121 |
| KE 1 | 517 013 | D | 121 |
| KE 1 | 517 014 | E | 121 |
| KE 1 | 517 015 | F | 121 |
| KE 1 | 517 016 | G | 121 |
| KE 1 | 517 017 | H | 121 |
| KE 1 | 517 018 | I | 121 |
| KE 1 | 517 019 | J | 121 |
| KE 1 | 517 020 | K | 121 |
| KE 1 | 517 021 | L | 121 |
| KE 1 | 517 022 | M | 121 |
| KE 1 | 517 023 | N | 121 |
| KE 1 | 517 024 | O | 121 |
| KE 1 | 517 025 | P | 121 |
| KE 1 | 517 026 | Q | 121 |
| KE 1 | 517 027 | R | 121 |
| KE 1 | 517 028 | S | 121 |
| KE 1 | 517 029 | T | 121 |
| KE 1 | 517 030 | U | 121 |
| KE 1 | 517 031 | V | 121 |
| KE 1 | 517 032 | W | 121 |
| KE 1 | 517 033 | X | 121 |
| KE 1 | 517 034 | Y | 121 |
| KE 1 | 517 035 | Z | 121 |
| KE 1 | 517 040 | Mp | 121 |
| KE 1 | 517 041 | S | 121 |
| KE 1 | 517 042 | T | 121 |
| KE 1 | 517 043 | + | 121 |
| KE 1 | 517 044 | - | 121 |
| KE 1 | 517 045 | ( | 121 |
| KE 1 | 517 046 | ⏚ | 121 |
| KE 1 | 517 047 | . | 121 |
| KE 1 | 517 048 | / | 121 |
| KE 2 | 518 000 | черный | 121 |
| KE 2 | 518 001 | коричневый | 121 |
| KE 2 | 518 002 | красный | 121 |
| KE 2 | 518 003 | оранжевый | 121 |
| KE 2 | 518 004 | желтый | 121 |
| KE 2 | 518 005 | зеленый | 121 |
| KE 2 | 518 006 | синий | 121 |
| KE 2 | 518 007 | фиолетовый | 121 |
| KE 2 | 518 008 | серый | 121 |
| KE 2 | 518 009 | белый | 121 |
| KE 2 | 518 010 | A | 121 |
| KE 2 | 518 011 | B | 121 |
| KE 2 | 518 012 | C | 121 |
| KE 2 | 518 013 | D | 121 |
| KE 2 | 518 014 | E | 121 |
| KE 2 | 518 015 | F | 121 |
| KE 2 | 518 016 | G | 121 |
| KE 2 | 518 017 | H | 121 |
| KE 2 | 518 018 | I | 121 |
| KE 2 | 518 019 | J | 121 |
| KE 2 | 518 020 | K | 121 |
| KE 2 | 518 021 | L | 121 |
| KE 2 | 518 022 | M | 121 |
| KE 2 | 518 023 | N | 121 |
| KE 2 | 518 024 | O | 121 |
| KE 2 | 518 025 | P | 121 |
| KE 2 | 518 026 | Q | 121 |
| KE 2 | 518 027 | R | 121 |
| KE 2 | 518 028 | S | 121 |
| KE 2 | 518 029 | T | 121 |
| KE 2 | 518 030 | U | 121 |
| KE 2 | 518 031 | V | 121 |
| KE 2 | 518 032 | W | 121 |
| KE 2 | 518 033 | X | 121 |
| KE 2 | 518 034 | Y | 121 |
| KE 2 | 518 035 | Z | 121 |
| KE 3 | 519 000 | черный | 121 |
| KE 3 | 519 001 | коричневый | 121 |
| KE 3 | 519 002 | красный | 121 |
| KE 3 | 519 003 | оранжевый | 121 |
| KE 3 | 519 004 | желтый | 121 |
| KE 3 | 519 005 | зеленый | 121 |
| KE 3 | 519 006 | синий | 121 |
| KE 3 | 519 007 | фиолетовый | 121 |
| KE 3 | 519 008 | серый | 121 |
| KE 3 | 519 009 | белый | 121 |
| KE 3 | 519 010 | A | 121 |
| KE 3 | 519 011 | B | 121 |
| KE 3 | 519 012 | C | 121 |
| KE 3 | 519 013 | D | 121 |
| KE 3 | 519 014 | E | 121 |

| Тип | № для Заказа | Описание | Стр. |
|---|---|---|---|
| KE 3 | 519 015 | F | 121 |
| KE 3 | 519 016 | G | 121 |
| KE 3 | 519 017 | H | 121 |
| KE 3 | 519 018 | I | 121 |
| KE 3 | 519 019 | J | 121 |
| KE 3 | 519 020 | K | 121 |
| KE 3 | 519 021 | L | 121 |
| KE 3 | 519 022 | M | 121 |
| KE 3 | 519 023 | N | 121 |
| KE 3 | 519 024 | O | 121 |
| KE 3 | 519 025 | P | 121 |
| KE 3 | 519 026 | Q | 121 |
| KE 3 | 519 027 | R | 121 |
| KE 3 | 519 028 | S | 121 |
| KE 3 | 519 029 | T | 121 |
| KE 3 | 519 030 | U | 121 |
| KE 3 | 519 031 | V | 121 |
| KE 3 | 519 032 | W | 121 |
| KE 3 | 519 033 | X | 121 |
| KE 3 | 519 034 | Y | 121 |
| KE 3 | 519 035 | Z | 121 |
| KE 3 | 519 040 | Mp | 121 |
| KE 3 | 519 041 | S | 121 |
| KE 3 | 519 042 | T | 121 |
| KE 3 | 519 043 | + | 121 |
| KE 3 | 519 044 | - | 121 |
| KE 3 | 519 045 | ( | 121 |
| KE 3 | 519 046 | ⏚ | 121 |
| KE 3 | 519 047 | . | 121 |
| KE 3 | 519 048 | / | 121 |
| KEB1 | 519 514 | маркировка кабеля | 121 |
| KEB2 | 519 524 | маркировка кабеля | 121 |
| KEB3 | 519 534 | маркировка кабеля | 121 |
| KFD - 1288 | 593 010 | кабельный наконечник/гнездо/красный | 140 |
| KFD - 1488 | 593 011 | кабельный наконечник/гнездо/красный | 140 |
| KFD - 1638 | 593 012 | кабельный наконечник/гнездо/красный | 140 |
| KFD - 2488 | 593 020 | кабельный наконечник/гнездо/синий | 140 |
| KFD - 2638 | 593 021 | кабельный наконечник/гнездо/синий | 140 |
| KFD - 5638 | 593 030 | кабельный наконечник/гнездо/желтый | 140 |
| KFE - 1288 | 594 010 | кабельный наконечник/штифт/красный | 141 |
| KFE - 1488 | 594 011 | кабельный наконечник/штифт/красный | 141 |
| KFE - 1638 | 594 012 | кабельный наконечник/штифт/красный | 141 |
| KFE - 2488 | 594 020 | кабельный наконечник/штифт/синий | 141 |
| KFE - 2638 | 594 021 | кабельный наконечник/штифт/синий | 141 |
| KFE - 5638 | 594 030 | кабельный наконечник/штифт/желтый | 141 |
| KFT - 1040 | 599 010 | гнездовой вставной и полностью изолированный наконечник | 141 |
| KFT - 2050 | 599 020 | гнездовой вставной и полностью изолированный наконечник | 141 |
| KFT - 5050 | 599 030 | гнездовой вставной и полностью изолированный наконечник | 141 |
| KG 1 | 515 000 | желтый 0 | 121 |
| KG 1 | 515 001 | желтый 1 | 121 |
| KG 1 | 515 002 | желтый 2 | 121 |
| KG 1 | 515 003 | желтый 3 | 121 |
| KG 1 | 515 004 | желтый 4 | 121 |
| KG 1 | 515 005 | желтый 5 | 121 |
| KG 1 | 515 006 | желтый 6 | 121 |
| KG 1 | 515 007 | желтый 7 | 121 |
| KG 1 | 515 008 | желтый 8 | 121 |
| KG 1 | 515 009 | желтый 9 | 121 |
| KG 1 | 515 010 | A | 121 |
| KG 1 | 515 011 | B | 121 |
| KG 1 | 515 012 | C | 121 |
| KG 1 | 515 013 | D | 121 |
| KG 1 | 515 014 | E | 121 |
| KG 1 | 515 015 | F | 121 |
| KG 1 | 515 016 | G | 121 |
| KG 1 | 515 017 | H | 121 |
| KG 1 | 515 018 | I | 121 |
| KG 1 | 515 019 | J | 121 |
| KG 1 | 515 020 | K | 121 |
| KG 1 | 515 021 | L | 121 |
| KG 1 | 515 022 | M | 121 |
| KG 1 | 515 023 | N | 121 |
| KG 1 | 515 024 | O | 121 |
| KG 1 | 515 025 | P | 121 |
| KG 1 | 515 026 | Q | 121 |
| KG 1 | 515 027 | R | 121 |
| KG 1 | 515 028 | S | 121 |
| KG 1 | 515 029 | T | 121 |
| KG 1 | 515 030 | U | 121 |
| KG 1 | 515 031 | V | 121 |
| KG 1 | 515 032 | W | 121 |
| KG 1 | 515 033 | X | 121 |
| KG 1 | 515 034 | Y | 121 |
| KG 1 | 515 035 | Z | 121 |
| KG 1 | 515 040 | Mp | 121 |
| KG 1 | 515 041 | S | 121 |
| KG 1 | 515 042 | T | 121 |
| KG 1 | 515 043 | + | 121 |
| KG 1 | 515 044 | - | 121 |

| Тип | № для Заказа | Описание | Стр. |
|---|---|---|---|
| KG 1 | 515 045 | ( | 121 |
| KG 1 | 515 046 | ⏚ | 121 |
| KG 1 | 515 047 | . | 121 |
| KG 1 | 515 048 | / | 121 |
| KG 2 | 516 000 | желтый 0 | 121 |
| KG 2 | 516 001 | желтый 1 | 121 |
| KG 2 | 516 002 | желтый 2 | 121 |
| KG 2 | 516 003 | желтый 3 | 121 |
| KG 2 | 516 004 | желтый 4 | 121 |
| KG 2 | 516 005 | желтый 5 | 121 |
| KG 2 | 516 006 | желтый 6 | 121 |
| KG 2 | 516 007 | желтый 7 | 121 |
| KG 2 | 516 008 | желтый 8 | 121 |
| KG 2 | 516 009 | желтый 9 | 121 |
| KG 2 | 516 010 | A | 121 |
| KG 2 | 516 011 | B | 121 |
| KG 2 | 516 012 | C | 121 |
| KG 2 | 516 013 | D | 121 |
| KG 2 | 516 014 | E | 121 |
| KG 2 | 516 015 | F | 121 |
| KG 2 | 516 016 | G | 121 |
| KG 2 | 516 017 | H | 121 |
| KG 2 | 516 018 | I | 121 |
| KG 2 | 516 019 | J | 121 |
| KG 2 | 516 020 | K | 121 |
| KG 2 | 516 021 | L | 121 |
| KG 2 | 516 022 | M | 121 |
| KG 2 | 516 023 | N | 121 |
| KG 2 | 516 024 | O | 121 |
| KG 2 | 516 025 | P | 121 |
| KG 2 | 516 026 | Q | 121 |
| KG 2 | 516 027 | R | 121 |
| KG 2 | 516 028 | S | 121 |
| KG 2 | 516 029 | T | 121 |
| KG 2 | 516 030 | U | 121 |
| KG 2 | 516 031 | V | 121 |
| KG 2 | 516 032 | W | 121 |
| KG 2 | 516 033 | X | 121 |
| KG 2 | 516 034 | Y | 121 |
| KG 2 | 516 035 | Z | 121 |
| KG 2 | 516 040 | Mp | 121 |
| KG 2 | 516 041 | S | 121 |
| KG 2 | 516 042 | T | 121 |
| KG 2 | 516 043 | + | 121 |
| KG 2 | 516 044 | - | 121 |
| KG 2 | 516 045 | ( | 121 |
| KG 2 | 516 046 | ⏚ | 121 |
| KG 2 | 516 047 | . | 121 |
| KG 2 | 516 048 | / | 121 |
| KIK 1/1,5 | 592 010 | кабельный наконечник/штырь/красный | 140 |
| KIK 1/2,5 | 592 020 | кабельный наконечник/штырь/синий | 140 |
| KIK 6 | 592 030 | кабельный наконечник/штырь/желтый | 140 |
| KIP 10 W | 508 001 | белый | 122 |
| KIP 10 Y | 508 002 | желтый | 122 |
| KIP 15 W | 508 003 | белый | 122 |
| KIP 15 Y | 508 004 | желтый | 122 |
| KIP 18 W | 508 012 | маркировочная табличка | 123 |
| KIP 18 Y | 508 013 | маркировочная табличка | 123 |
| KIP 23 W | 508 005 | маркировочная табличка | 123 |
| KIP 23 Y | 508 006 | маркировочная табличка | 123 |
| KIP 30 W | 508 008 | маркировка кабеля | 124 |
| KIP 30 Y | 508 009 | маркировка кабеля | 124 |
| KKB | 553 405 | держатель кабельной стяжки | 134 |
| KKC 1006 | 551 021 | Перфорированный короб | 134 |
| KKC 1008 | 551 022 | Перфорированный короб | 134 |
| KKC 1206 | 551 023 | Перфорированный короб | 134 |
| KKC 1208 | 551 024 | Перфорированный короб | 134 |
| KKC 2530 | 551 010 | Перфорированный короб | 134 |
| KKC 2540 | 551 011 | Перфорированный короб | 134 |
| KKC 2560 | 551 012 | Перфорированный короб | 134 |
| KKC 4040 | 551 013 | Перфорированный короб | 134 |
| KKC 4060 | 551 014 | Перфорированный короб | 134 |
| KKC 4080 | 551 015 | Перфорированный короб | 134 |
| KKC 6040 | 551 016 | Перфорированный короб | 134 |
| KKC 6060 | 551 017 | Перфорированный короб | 134 |
| KKC 6080 | 551 018 | Перфорированный короб | 134 |
| KKC 8060 | 551 019 | Перфорированный короб | 134 |
| KKC 8080 | 551 020 | Перфорированный короб | 134 |
| KKK 100 | 551 054 | крышка для короба | 135 |
| KKK 120 | 551 055 | крышка для короба | 135 |
| KKK 25 | 551 050 | крышка для короба | 135 |
| KKK 40 | 551 051 | крышка для короба | 135 |
| KKK 60 | 551 052 | крышка для короба | 135 |
| KKK 80 | 551 053 | крышка для короба | 135 |
| KKM | 553 415 | Разделитель Уровней | 134 |
| KKS 10 / 1,5 - 2,5 | 506 710 | прозрачный держатель маркировки | 122 |
| KKS 10 / 16 - 25 | 506 725 | прозрачный держатель маркировки | 122 |
| KKS 10 / 2,5 - 4 | 506 715 | прозрачный держатель маркировки | 122 |
| KKS 10 / 6 - 10 | 506 720 | прозрачный держатель маркировки | 122 |

| Тип | № для Заказа | Описание | Стр. |
|---|---|---|---|
| KKS 15 / 1,5 - 2,5 | 506 711 | прозрачный держатель маркировки | 122 |
| KKS 15 / 16 - 25 | 506 726 | прозрачный держатель маркировки | 122 |
| KKS 15 / 2,5 - 4 | 506 716 | прозрачный держатель маркировки | 122 |
| KKS 15 / 6 - 10 | 506 721 | прозрачный держатель маркировки | 122 |
| KKS 18 / 1,5 - 2,5 | 506 714 | прозрачный держатель маркировки | 122 |
| KKS 18 / 16 - 25 | 506 729 | прозрачный держатель маркировки | 122 |
| KKS 18 / 2,5 - 4 | 506 719 | прозрачный держатель маркировки | 122 |
| KKS 18 / 6 - 10 | 506 724 | прозрачный держатель маркировки | 122 |
| KKS 23 / 1,5 - 2,5 | 506 712 | прозрачный держатель маркировки | 122 |
| KKS 23 / 16 - 25 | 506 727 | прозрачный держатель маркировки | 122 |
| KKS 23 / 2,5 - 4 | 506 717 | прозрачный держатель маркировки | 122 |
| KKS 23 / 6 - 10 | 506 722 | прозрачный держатель маркировки | 122 |
| KKS 30 / 1,5 - 2,5 | 506 713 | прозрачный держатель маркировки | 122 |
| KKS 30 / 16 - 25 | 506 728 | прозрачный держатель маркировки | 122 |
| KKS 30 / 2,5 - 4 | 506 718 | прозрачный держатель маркировки | 122 |
| KKS 30 / 6 - 10 | 506 723 | прозрачный держатель маркировки | 122 |
| KKT 25 | 553 315 | держатель кабеля | 134 |
| KKT 40 | 553 325 | держатель кабеля | 134 |
| KKT 60 | 553 335 | держатель кабеля | 134 |
| KLI-11 | 564 034 | кабельный ввод | 144 |
| KLI-11L | 564 035 | кабельный ввод | 144 |
| KLI-12 | 564 036 | кабельный ввод | 144 |
| KLI-12L | 564 037 | кабельный ввод | 144 |
| KLI-13 | 564 038 | кабельный ввод | 144 |
| KLI-14 | 564 039 | кабельный ввод | 144 |
| KLI-15 | 564 040 | кабельный ввод | 144 |
| KLI-16 | 564 041 | кабельный ввод | 144 |
| KLI-17 | 564 042 | кабельный ввод | 144 |
| KLI-18 | 564 043 | кабельный ввод | 144 |
| KLI-19 | 564 044 | кабельный ввод | 144 |
| KLI-1S | 564 033 | кабельный ввод | 144 |
| KLI-20 | 564 045 | кабельный ввод | 144 |
| KLL-11 | 564 200 | гайка | 147 |
| KLL-12 | 564 201 | гайка | 147 |
| KLL-13 | 564 202 | гайка | 147 |
| KLL-14 | 564 203 | гайка | 147 |
| KLL-15 | 564 204 | гайка | 147 |
| KLL-16 | 564 205 | гайка | 147 |
| KLL-17 | 564 206 | гайка | 147 |
| KLL-18 | 564 207 | гайка | 147 |
| KLL-19 | 564 208 | гайка | 147 |
| KLL-20 | 564 209 | гайка | 147 |
| KLM-11 | 564 021 | кабельный ввод | 144 |
| KLM-11L | 564 022 | кабельный ввод | 144 |
| KLM-12 | 564 023 | кабельный ввод | 144 |
| KLM-12L | 564 024 | кабельный ввод | 144 |
| KLM-13 | 564 025 | кабельный ввод | 144 |
| KLM-14 | 564 026 | кабельный ввод | 144 |
| KLM-15 | 564 027 | кабельный ввод | 144 |
| KLM-16 | 564 028 | кабельный ввод | 144 |
| KLM-17 | 564 029 | кабельный ввод | 144 |
| KLM-18 | 564 030 | кабельный ввод | 144 |
| KLM-19 | 564 031 | кабельный ввод | 144 |
| KLM-1S | 564 020 | кабельный ввод | 144 |
| KLM-20 | 564 032 | кабельный ввод | 144 |
| KLM-EN-11 | 564 047 | кабельный ввод | 145 |
| KLM-EN-12 | 564 048 | кабельный ввод | 145 |
| KLM-EN-13 | 564 049 | кабельный ввод | 145 |
| KLM-EN-14 | 564 050 | кабельный ввод | 145 |
| KLM-EN-15 | 564 051 | кабельный ввод | 145 |
| KLM-EN-16 | 564 052 | кабельный ввод | 145 |
| KLM-EN-17 | 564 053 | кабельный ввод | 145 |
| KLM-EN-1S | 564 046 | кабельный ввод | 145 |
| KLML-11 | 564 211 | гайка | 145 |
| KLML-12 | 564 212 | гайка | 145 |
| KLML-13 | 564 213 | гайка | 145 |
| KLML-14 | 564 214 | гайка | 145 |
| KLML-15 | 564 215 | гайка | 145 |
| KLML-16 | 564 216 | гайка | 145 |
| KLML-17 | 564 217 | гайка | 145 |
| KLML-1S | 564 210 | гайка | 145 |
| KLS -11 | 564 000 | кабельный ввод | 146 |
| KLS -12 | 564 001 | кабельный ввод | 146 |
| KLS -13 | 564 002 | кабельный ввод | 146 |
| KLS -14 | 564 003 | кабельный ввод | 146 |
| KLS -15 | 564 004 | кабельный ввод | 146 |
| KLS -16 | 564 005 | кабельный ввод | 146 |
| KLS -17 | 564 006 | кабельный ввод | 146 |
| KLS -18 | 564 007 | кабельный ввод | 146 |
| KLS -19 | 564 008 | кабельный ввод | 146 |
| KLS -20 | 564 009 | кабельный ввод | 146 |
| KLSR-11 | 564 010 | кабельный ввод | 146 |
| KLSR-12 | 564 011 | кабельный ввод | 146 |
| KLSR-13 | 564 012 | кабельный ввод | 146 |
| KLSR-14 | 564 013 | кабельный ввод | 146 |
| KLSR-15 | 564 014 | кабельный ввод | 146 |
| KLSR-16 | 564 015 | кабельный ввод | 146 |
| KLSR-17 | 564 016 | кабельный ввод | 146 |
| KLSR-18 | 564 017 | кабельный ввод | 146 |

| Тип | № для Заказа | Описание | Стр. |
|---|---|---|---|
| KLSR-19 | 564 018 | кабельный ввод | 146 |
| KLSR-20 | 564 019 | кабельный ввод | 146 |
| KME - 251 | 597 010 | соединительная втулка/красный | 141 |
| KME - 252 | 597 020 | соединительная втулка/синий | 141 |
| KME - 256 | 597 030 | соединительная втулка/желтый | 141 |
| KMT - 1040 | 598 010 | штифтовой штепсельный наконечник/красный | 141 |
| KMT - 2050 | 598 020 | штифтовой штепсельный наконечник/синий | 141 |
| KMT - 5050 | 598 030 | штифтовой штепсельный наконечник/желтый | 141 |
| KOIP SM W | 508 051 | маркировка контакторов | 125 |
| KOIP TT W | 508 057 | маркировка контакторов | 125 |
| KPB - 1638 | 596 010 | ступенчаный кабельный наконечник/красный | 141 |
| KPB - 2638 | 596 020 | ступенчаный кабельный наконечник/синий | 141 |
| KPB - 5638 | 596 030 | ступенчаный кабельный наконечник/желтый | 141 |
| KR 1 | 510,500 | рейка для фиксатора | 126 |
| KUB 1 | 525 100 | шины | 100 |
| KUB 1/2 | 525 101 | шины | 100 |
| KUB 2 | 525 200 | шины | 100 |
| KUB 2/2 | 525 201 | шины | 100 |
| KUB 3 | 525 300 | шины | 100 |
| KUB 3/3 | 525 350 | шины | 100 |
| KY 0,50/10 | 571 010 | гильзовый наконечник/без изоляции | 142 |
| KY 0,75/10 | 571 020 | гильзовый наконечник/без изоляции | 142 |
| KY 1,0/10 | 571 030 | гильзовый наконечник/без изоляции | 142 |
| KY 1,5/10 | 571 040 | гильзовый наконечник/без изоляции | 142 |
| KY 10,0/12 | 571 080 | гильзовый наконечник/без изоляции | 142 |
| KY 16,0/12 | 571 090 | гильзовый наконечник/без изоляции | 142 |
| KY 2,5/12 | 571 050 | гильзовый наконечник/без изоляции | 142 |
| KY 4 0/12 | 571 060 | гильзовый наконечник/без изоляции | 142 |
| KY 6 0/12 | 571 070 | гильзовый наконечник/без изоляции | 142 |
| KYK - 1006 | 590 034 | кабельный наконечник/ кольцо/желтый | 140 |
| KYK - 1206 | 590 035 | кабельный наконечник/ кольцо/желтый | 140 |
| KYK - 301 | 590 010 | кабельный наконечник/ кольцо/красный | 140 |
| KYK - 302 | 590 020 | кабельный наконечник/ кольцо/синий | 140 |
| KYK - 351 | 590 011 | кабельный наконечник/ кольцо/красный | 140 |
| KYK - 401 | 590 012 | кабельный наконечник/ кольцо/красный | 140 |
| KYK - 402 | 590 021 | кабельный наконечник/ кольцо/синий | 140 |
| KYK - 406 | 590 030 | кабельный наконечник/ кольцо/желтый | 140 |
| KYK - 501 | 590 013 | кабельный наконечник/ кольцо/красный | 140 |
| KYK - 502 | 590 022 | кабельный наконечник/ кольцо/синий | 140 |
| KYK - 506 | 590 031 | кабельный наконечник/ кольцо/желтый | 140 |
| KYK - 601 | 590 014 | кабельный наконечник/ кольцо/красный | 140 |
| KYK - 602 | 590 023 | кабельный наконечник/ кольцо/синий | 140 |
| KYK - 606 | 590 032 | кабельный наконечник/ кольцо/желтый | 140 |
| KYK - 801 | 590 015 | кабельный наконечник/ кольцо/красный | 140 |
| KYK - 802 | 590 024 | кабельный наконечник/ кольцо/синий | 140 |
| KYK - 806 | 590 033 | кабельный наконечник/ кольцо/желтый | 140 |
| KYK-1002 | 590 025 | кабельный наконечник/ кольцо/синий | 140 |
| KCK - 301 | 591 010 | кабельный наконечник/ вилка/красный | 140 |
| KCK - 351 | 591 011 | кабельный наконечник/ вилка/красный | 140 |
| KCK - 352 | 591 021 | кабельный наконечник/ вилка/синий | 140 |
| KCK - 401 | 591 012 | кабельный наконечник/ вилка/красный | 140 |
| KCK - 402 | 591 022 | кабельный наконечник/ вилка/синий | 140 |
| KCK - 406 | 591 030 | кабельный наконечник/ вилка/желтый | 140 |
| KCK - 501 | 591 013 | кабельный наконечник/ вилка/красный | 140 |
| KCK - 502 | 591 023 | кабельный наконечник/ вилка/синий | 140 |
| KCK - 506 | 591 031 | кабельный наконечник/ вилка/желтый | 140 |
| KCK - 601 | 591 014 | кабельный наконечник/ вилка/красный | 140 |
| KCK - 602 | 591 024 | кабельный наконечник/ вилка/синий | 140 |
| KCK - 606 | 591 032 | кабельный наконечник/ вилка/желтый | 140 |
| LSK 1 | 582 010 | сигнальный модуль со светодиодом/один | 139 |
| LSK 1 | 582 011 | сигнальный модуль со светодиодом/один | 139 |
| LSK 1 | 582 012 | сигнальный модуль со светодиодом/один | 139 |
| LSK 1 | 582 021 | сигнальный модуль со светодиодом/один | 139 |
| LSK 1 | 582 023 | сигнальный модуль со светодиодом/один | 139 |
| LSK 1 | 582 025 | сигнальный модуль со светодиодом/один | 139 |
| LSK 1 | 582 041 | сигнальный модуль со светодиодом/один | 139 |
| LSK 1 | 582 043 | сигнальный модуль со светодиодом/один | 139 |
| LSK 1 | 582 045 | сигнальный модуль со светодиодом/один | 139 |
| LSK 1 | 582 061 | сигнальный модуль со светодиодом/шесть | 139 |
| LSK 1 | 582 065 | сигнальный модуль со светодиодом/шесть | 139 |
| LSK 2 | 583 013 | сигнальный модуль со светодиодом/один | 139 |
| LSK 2 | 583 014 | сигнальный модуль со светодиодом/один | 139 |
| LSK 2 | 583 015 | сигнальный модуль со светодиодом/один | 139 |
| LSK 2 | 583 021 | сигнальный модуль со светодиодом/сдвоенный | 139 |
| LSK 2 | 583 023 | сигнальный модуль со светодиодом/сдвоенный | 139 |
| LSK 2 | 583 025 | сигнальный модуль со светодиодом/сдвоенный | 139 |
| LSK 2 | 583 041 | сигнальный модуль со светодиодом/четыре | 139 |
| LSK 2 | 583 043 | сигнальный модуль со светодиодом/четыри | 139 |
| LSK 2 | 583 045 | сигнальный модуль со светодиодом/четыри | 139 |
| LSK 2 | 583 061 | сигнальный модуль со светодиодом/шесть | 139 |
| LSK 2 | 583 063 | сигнальный модуль со светодиодом/шесть | 139 |
| LSK 2 | 583 065 | сигнальный модуль со светодиодом/шесть | 139 |
| LSK 2 | 583 091 | сигнальный модуль со светодиодом/девять | 139 |
| LSK 2 | 583 093 | сигнальный модуль со светодиодом/девять | 139 |
| LSK 2 | 583 095 | сигнальный модуль со светодиодом/девять | 139 |
| ME 1 - 1 | 496 12A | держатель для маркировки/прозрачный | 131 |
| ME 1 - 2 | 496 13A | держатель для маркировки/прозрачный | 131 |
| ME 2 - 2 | 496 14A | держатель для маркировки/прозрачный | 131 |
| ME 3 | 496 300 | держатель для маркировки/прозрачный | 131 |

| Тип | № для Заказа | Описание | Стр. |
|---|---|---|---|
| MR 15 x 5,5 | 500 612 | монтажная рейка | 129 |
| MR 15 x 5,5 | 500 613 | монтажная рейка | 129 |
| MR 35 x 15 | 500 608 | монтажная рейка | 128 |
| MR 35 x 15 | 500 609 | монтажная рейка | 129 |
| MR 35 x 7,5 | 500 603 | монтажная рейка | 128 |
| MR 35 x 7,5 | 500 604 | монтажная рейка | 128 |
| MVK 2,5 | 304 420 | бежевый | 26 |
| MVK 2,5 | 304 429 | серый | 26 |
| MVK 2,5 T | 334 420 | клемма заземления | 27 |
| MVK 4 | 304 430 | бежевый | 26 |
| MVK 4 | 304 439 | серый | 26 |
| MVK 4 T | 334 430 | клемма заземления | 27 |
| MYK NPP 1 | 446 429 | торцевая крышка | 95 |
| MYK NPP 2 | 446 439 | торцевая крышка | 95 |
| MYPK 2,5 | 306 430 | бежевый | 95 |
| MYPK 2,5 | 306 439 | серый | 95 |
| MYSK 2,5 | 306 440 | бежевый | 95 |
| MYSK 2,5 | 306 449 | серый | 95 |
| NPP / AVK 16 RD | 444 170 | торцевая крышка | 17 |
| NPP 2,5 -10 | 444 120 | торцевая крышка | 16 |
| NPP 4 E | 446 559 | торцевая крышка | 93 |
| NPP ASK 2 | 450 040 | торцевая крышка | 58 |
| NPP ASK 2 | 450 049 | торцевая крышка | 50 |
| NPP ASK 3 | 450 059 | торцевая крышка | 50 |
| NPP AVK 2,5 CC | 444 139 | торцевая крышка | 23 |
| NPP AVK 2,5 CCT | 444 132T | торцевая крышка | 25 |
| NPP AVK 25 RD | 450,250 | торцевая крышка | 17 |
| NPP AVK 4 C | 450 170 | торцевая крышка | 23 |
| NPP AVK 4 FS | 450,209 | торцевая крышка | 61 |
| NPP AVK 4 GD | 444 140 | торцевая крышка | 23 |
| NPP AYK | 450 090 | торцевая крышка/бежевый | 56 |
| NPP MVK | 444 422T | торцевая крышка | 27 |
| NPP MVK | 444 429 | торцевая крышка | 26 |
| NPP PIK 2,5 - 4 N | 449 019 | торцевая крышка | 40 |
| NPP PIK 4 FS | 449 029 | торцевая крышка | 44 |
| NPP PIK 6/10 N | 449 039 | торцевая крышка | 44 |
| NPP PUK 2 T | 450 149 | торцевая крышка | 45 |
| NPP PUK 3 | 450 139 | торцевая крышка | 45 |
| NPP PUK 3 S | 450 169 | торцевая крышка | 46 |
| NPP PUK 3 T | 450 159 | торцевая крышка | 45 |
| NPP PYK 1,5 - 2,5 T | 446 442 T | торцевая крышка | 72 |
| NPP PYK 10 | 446 479 | торцевая крышка | 71 |
| NPP PYK 10 T | 446 472 T | торцевая крышка | 73 |
| NPP PYK 2,5 | 446 449 | торцевая крышка | 70 |
| NPP PYK 2,5 A | 446 509 | торцевая крышка | 88 |
| NPP PYK 2,5 C | 446 499 | торцевая крышка | 93 |
| NPP PYK 2,5 CCA | 446 549 | торцевая крышка | 89 |
| NPP PYK 2,5 CT | 446 492 T | торцевая крышка | 93 |
| NPP PYK 2,5 E | 446 619 | торцевая крышка | 93 |
| NPP PYK 2,5 EA | 446 629 | торцевая крышка | 88 |
| NPP PYK 2,5 ET | 446 612 T | торцевая крышка | 93 |
| NPP PYK 3 S | 446 609 | торцевая крышка | 84 |
| NPP PYK 4 | 446 459 | торцевая крышка | 71 |
| NPP PYK 4 T | 446 452 T | торцевая крышка | 73 |
| NPP PYK 6 | 446 469 | торцевая крышка | 71 |
| NPP PYK 6 T | 446 462 T | торцевая крышка | 73 |
| NPP WGO 1 - 2 | 450 100 | торцевая крышка | 55 |
| NPP WGO 1 - 2 | 450 109 | торцевая крышка | 55 |
| NPP WGO 2 IR | 450,240 | торцевая крышка | 55 |
| NPP WGO 2 IR | 450,249 | торцевая крышка | 55 |
| NPP WGO 3 | 450,220 | торцевая крышка | 55 |
| NPP WGO 3 | 450,229 | торцевая крышка | 55 |
| PAEK 1730 | 508 603 | держатель маркировки для шкафов/неклеящаяся | 127 |
| PAEK 1752 | 508 604 | держатель маркировки для шкафов/неклеящаяся | 127 |
| PAEK 1770 | 508 605 | держатель маркировки для шкафов/неклеящаяся | 127 |
| PAP | 670 100 | разетка на дин рейку | 133 |
| PAP - KK | 670,500 | разетка на дин рейку | 133 |
| PAP - LED | 670,200 | разетка на дин рейку | 133 |
| PAP - UPS | 670 300 | разетка на дин рейку | 133 |
| PAP - UPS + LED | 670 400 | разетка на дин рейку | 133 |
| PBIP 2715 W | 508 800 | маркировка для шкафов и кнопок/белый | 127 |
| PBIP 2715 W | 508 801 | маркировка для шкафов и кнопок/серый | 127 |
| PBIP 2715 W | 508 802 | маркировка для шкафов и кнопок/желтый | 127 |
| PBIP 5015 W | 508 803 | маркировка для шкафов и кнопок/белый | 127 |
| PBIP 5015 W | 508 804 | маркировка для шкафов и кнопок/серый | 127 |
| PBIP 5015 W | 508 805 | маркировка для шкафов и кнопок/желтый | 127 |
| PBIP 6715 W | 508 806 | маркировка для шкафов и кнопок/белый | 127 |
| PBIP 6715 W | 508 807 | маркировка для шкафов и кнопок/серый | 127 |
| PBIP 6715 W | 508 808 | маркировка для шкафов и кнопок/желтый | 127 |
| PBKB 6715 | 508 815 | прозрачный протектор | 127 |
| PBKP 2715 | 508 813 | прозрачный протектор | 127 |
| PBKP 5015 | 508 814 | прозрачный протектор | 127 |
| PIK 2,5 NLD | 317 319 | (24V AC) | 41 |
| PIK 2,5 NLD | 317 329 | (24V DC) | 41 |
| PIK 2,5 NLD | 317 419 | (48V AC) | 41 |
| PIK 2,5 NLD | 317 429 | (48V DC) | 41 |
| PIK 2,5 NLD | 317 619 | (110V AC) | 41 |
| PIK 2,5 NLD | 317 629 | (110V DC) | 41 |
| PIK 2,5 NLD | 317 719 | (220V AC) | 41 |
| PIK 2,5 NLD | 317 729 | (220V DC) | 41 |
| PIK 4 FS | 319 800 | бежевый | 44 |
| PIK 4 FS | 319 801 | синий | 44 |
| PIK 4 FS | 319 809 | серый | 44 |
| PIK 4 N | 319 100 | бежевый | 42 |
| PIK 4 ND | 319 210 | бежевый | 43 |
| PIK 4 ND | 319 211 | синий | 43 |
| PIK 4 ND - A | 319 229 | серый | 43 |
| PIK 4 ND - B | 319 329 | серый | 43 |
| PIK 4 NK | 319 120 | бежевый | 42 |
| PIK 4 NK | 319 121 | синий | 42 |
| PIK 4 NK | 319 129 | серый | 42 |
| PIK 4 NLD | 319 319 | (24V AC) | 43 |
| PIK 4 NLD | 319 329 | (24V DC) | 43 |
| PIK 4 NLD | 319 419 | (48V AC) | 43 |
| PIK 4 NLD | 319 429 | (48V DC) | 43 |
| PIK 4 NLD | 319 619 | (110V AC) | 43 |
| PIK 4 NLD | 319 629 | (110V DC) | 43 |
| PIK 4 NLD | 319 719 | (220V AC) | 43 |
| PIK 4 NLD | 319 729 | (220V DC) | 43 |
| PIK 6/10 N | 319 900 | бежевый | 44 |
| PIK 6/10 N | 319 909 | серый | 44 |
| PSK 1/12 (12'li) | 420 120 | бежевый | 98 |
| PSK 1/2 (2'li) | 420 020 | бежевый | 98 |
| PSK 2/10 (10'lu) | 421 100 | серый | 98 |
| PSK 2/2 (2'li) | 421 020 | серый | 98 |
| PUK 2 T | 324 200 | бежевый | 45 |
| PUK 2 T | 324 209 | серый | 45 |
| PUK 3 | 324 100 | бежевый | 45 |
| PUK 3 | 324 109 | серый | 45 |
| PUK 3 S | 324 400 | бежевый | 46 |
| PUK 3 S | 324 409 | серый | 46 |
| PUK 3 SLD (NPN) | 324 400 | бежевый | 46 |
| PUK 3 SLD (NPN) | 324 419 | серый | 46 |
| PUK 3 SLD (PNP) | 324 309 | (24 VDC) | 47 |
| PUK 3 SLD (PNP) | 324 420 | бежевый | 47 |
| PUK 3 SLD (PNP) | 324 429 | серый | 47 |
| PUK 3 T | 324 300 | бежевый | 45 |
| PUK 3 T | 324 309 | серый | 45 |
| PYK 1,10 | 307 000 | бежевый | 70 |
| PYK 1,5 | 307 009 | серый | 70 |
| PYK 1,5 T | 336 490 | клемма заземления | 72 |
| PYK 1,6 | 307 001 | синий | 70 |
| PYK 1,7 | 307 002 | зеленый | 70 |
| PYK 1,8 | 307 003 | желтый | 70 |
| PYK 1,9 | 307 004 | красный | 70 |
| PYK 10 | 307 130 | бежевый | 71 |
| PYK 10 | 307 131 | синий | 71 |
| PYK 10 | 307 132 | зеленый | 71 |
| PYK 10 | 307 133 | желтый | 71 |
| PYK 10 | 307 134 | красный | 71 |
| PYK 10 | 307 139 | серый | 71 |
| PYK 10 T | 336 530 | клемма заземления | 73 |
| PYK 2,5 | 307 100 | бежевый | 70 |
| PYK 2,5 | 307 101 | синий | 70 |
| PYK 2,5 | 307 102 | зеленый | 70 |
| PYK 2,5 | 307 103 | желтый | 70 |
| PYK 2,5 | 307 104 | красный | 70 |
| PYK 2,5 | 307 109 | серый | 70 |
| PYK 2,5 - 2 F | 307 170 | бежевый | 78 |
| PYK 2,5 - 2 F | 307 179 | серый | 78 |
| PYK 2,5 - 2 FD A | 307 360 | бежевый | 79 |
| PYK 2,5 - 2 FD A | 307 369 | серый | 79 |
| PYK 2,5 - 2 FD B | 307 370 | бежевый | 80 |
| PYK 2,5 - 2 FD B | 307 379 | серый | 80 |
| PYK 2,5 - 2 FT | 307 180 | бежевый | 81 |
| PYK 2,5 - 2 FT | 307 189 | серый | 81 |
| PYK 2,5 - 3 F | 307 190 | бежевый | 80 |
| PYK 2,5 - 3 F | 307 199 | серый | 80 |
| PYK 2,5 - 3 FT | 307 200 | бежевый | 81 |
| PYK 2,5 - 3 FT | 307 209 | серый | 81 |
| PYK 2,5 A | 307 160 | бежевый | 88 |
| PYK 2,5 A | 307 169 | серый | 88 |
| PYK 2,5 C | 307 380 | бежевый | 93 |
| PYK 2,5 C | 307 389 | серый | 93 |
| PYK 2,5 CCA | 307 210 | бежевый | 89 |
| PYK 2,5 CCA | 307 219 | серый | 89 |
| PYK 2,5 CT | 336 540 | клемма заземления | 93 |
| PYK 2,5 E | 307 430 | бежевый | 92 |
| PYK 2,5 E | 307 439 | серый | 92 |
| PYK 2,5 EA | 307 450 | бежевый | 88 |
| PYK 2,5 EA | 307 459 | серый | 88 |
| PYK 2,5 ET | 336 550 | клемма заземления | 92 |
| PYK 2,5 T | 336 500 | клемма заземления | 72 |
| PYK 3 S | 307 400 | бежевый | 84 |
| PYK 3 S | 307 409 | серый | 84 |
| PYK 3 SLD (NPN) | 307 410 | бежевый | 84 |
| PYK 3 SLD (NPN) | 307 419 | серый | 84 |
| PYK 3 SLD (PNP) | 307 420 | бежевый | 85 |

| Тип | № для Заказа | Описание | Стр. |
|---|---|---|---|
| PYK 3 SLD (PNP) | 307 429 | серый | 85 |
| PYK 4 | 307 110 | бежевый | 71 |
| PYK 4 | 307 111 | синий | 71 |
| PYK 4 | 307 112 | зеленый | 71 |
| PYK 4 | 307 113 | желтый | 71 |
| PYK 4 | 307 114 | красный | 71 |
| PYK 4 | 307 119 | серый | 71 |
| PYK 4 - 2 F | 307 270 | бежевый | 79 |
| PYK 4 - 2 F | 307 279 | серый | 79 |
| PYK 4 E | 307 220 | бежевый | 93 |
| PYK 4 E | 307 229 | серый | 93 |
| PYK 4 I | 307 310 | бежевый | 87 |
| PYK 4 I | 307 319 | серый | 87 |
| PYK 4 ILD | 307 329 | серый/бежевый (24 V DC) | 87 |
| PYK 4 ILD | 307 339 | серый/бежевый/(220 V AC) | 87 |
| PYK 4 S | 307 240 | бежевый | 86 |
| PYK 4 S | 307 249 | серый | 86 |
| PYK 4 SLD | 307 259 | серый/бежевый/(24 V DC) | 86 |
| PYK 4 SLD | 307 269 | серый/бежевый/(24 V AC) | 86 |
| PYK 4 T | 336 510 | клемма заземления | 73 |
| PYK 6 | 307 120 | бежевый | 71 |
| PYK 6 | 307 121 | синий | 71 |
| PYK 6 | 307 122 | зеленый | 71 |
| PYK 6 | 307 123 | желтый | 71 |
| PYK 6 | 307 124 | красный | 71 |
| PYK 6 | 307 129 | серый | 71 |
| PYK 6 T | 336 520 | клемма заземления | 73 |
| PYK TECT | 498 559 | тестовая клемма | 75 |
| PYKM 2,5 | 307 390 | бежевый | 74 |
| PYKM 2,5 | 307 399 | серый | 74 |
| PYKM 2,5 T | 336 430 | клемма заземления | 74 |
| PYKM NPP1 | 446 582 T | торцевая крышка/желто-зеленый | 74 |
| PYKM NPP1 | 446 589 | торцевая крышка/серый | 74 |
| PYKM NPP2 | 446 599 | торцевая крышка/серый | 74 |
| PYKM NPP2 | 446 592 T | торцевая крышка/желто-зеленый | 74 |
| RA 10 | 498 450 | адаптер для рейки/бежевый | 132 |
| RA 10 | 498 459 | адаптер для рейки/серый | 132 |
| RT | 501 101 | держатель монтажной рейки | 129 |
| SBK 16/10 | 401 174 | зажим | 100 |
| SBK 16/5 | 401 173 | зажим | 100 |
| SBK 35/10 | 401 181 | зажим | 100 |
| SBK 35/5 | 401 180 | зажим | 100 |
| SBK 50/10 | 401 502 | зажим | 100 |
| SBK 50/5 | 401 501 | зажим | 100 |
| SIFX 0615 Y | 508 530 | клеящаяся/пластиковая маркировка | 125 |
| SIFX 0912 Y | 508 531 | клеящаяся/пластиковая маркировка | 125 |
| SIFX 0915 Y | 508 532 | клеящаяся/пластиковая маркировка | 125 |
| SIT FP 0915 Y | 508 518 | клеящаяся/бумажная маркировка | 125 |
| SIT FP 1020 Y | 508 519 | клеящаяся/бумажная маркировка | 125 |
| SK 1 | 430 002 | черный | 99 |
| SK 1 | 431 002 | белый | 99 |
| SK 2 | 430 012 | черный | 99 |
| SK 2 | 431 012 | белый | 99 |
| SK 3 | 430 022 | черный | 99 |
| SK 3 | 431 022 | белый | 99 |
| SK 4 | 430 032 | черный | 99 |
| SK 4 | 431 032 | белый | 99 |
| SKK - MR 35 | 468 060 | держатель для крышки/бежевый | 132 |
| SKK - MR 35 | 468 069 | держатель для крышки/серый | 132 |
| TF (2.3) | 493 023 | тестовый штекер | 136 |
| TF (Q2) | 493 020 | тестовый штекер | 136 |
| TF (Q4) | 493 040 | тестовый штекер | 136 |
| TKO 10/10 | 476 299 | внешняя перемычка | 17 |
| TKO 10/2 | 476 292 | внешняя перемычка | 17 |
| TKO 10/3 | 476 293 | внешняя перемычка | 17 |
| TKO 10/4 | 476 294 | внешняя перемычка | 17 |
| TKO 2,5/10 | 476 269 | внешняя перемычка | 16 |
| TKO 2,5/2 | 476 262 | внешняя перемычка | 16 |
| TKO 2,5/3 | 476 263 | внешняя перемычка | 16 |
| TKO 2,5/4 | 476 264 | внешняя перемычка | 16 |
| TKO 4/10 | 476 279 | внешняя перемычка | 16 |
| TKO 4/2 | 476 272 | внешняя перемычка | 16 |
| TKO 4/3 | 476 273 | внешняя перемычка | 16 |
| TKO 4/4 | 476 274 | внешняя перемычка | 16 |
| TKO 6/10 | 476 289 | внешняя перемычка | 17 |
| TKO 6/2 | 476 282 | внешняя перемычка | 17 |
| TKO 6/3 | 476 283 | внешняя перемычка | 17 |
| TKO 6/4 | 476 284 | внешняя перемычка | 17 |
| TRV 10 | 422 030 | клемма для трансформатора | 97 |
| TRV 10 | 422 037 | клемма для трансформатора | 97 |
| TRV 10 | 422 039 | клемма для трансформатора | 97 |
| TRV 4 | 422 010 | бежевый | 96 |
| TRV 4 | 422 017 | оранжевый | 96 |
| TRV 4 | 422 019 | серый | 96 |
| TRV 4 B | 422 050 | бежевый | 96 |
| TRV 4 B | 422 057 | оранжевый | 96 |
| TRV 4 B | 422 059 | серый | 96 |
| TRV 4 M | 422 040 | клемма для трансформатора | 97 |
| TRV 4 M | 422 047 | клемма для трансформатора | 97 |

| Тип | № для Заказа | Описание | Стр. |
|---|---|---|---|
| TRV 4 M | 422 049 | клемма для трансформатора | 97 |
| TRV 4 S | 422 020 | клемма для трансформатора | 97 |
| TRV 4 S | 422 027 | клемма для трансформатора | 97 |
| TRV 4 S | 422 029 | клемма для трансформатора | 97 |
| TRV 4 T | 422 027 T | клемма для трансформатора | 97 |
| TRV 4 T | 422 060 | желто-зеленый | 97 |
| TSK 1 (Q2) | 490 010 | тестовый штекер | 136 |
| TSK 10 | 490 100 | тестовый штекер | 136 |
| TSK 3 (Q2.3) | 490 030 | тестовый штекер | 136 |
| TSK 4 (Q2.3) | 490 040 | тестовый штекер | 136 |
| TSK 6 | 490 060 | тестовый штекер | 136 |
| TSK 7 (Q4) | 490 070 | тестовый штекер | 136 |
| TSK 8 (Q4) | 490 080 | тестовый штекер | 136 |
| TSK 9 (Q4) | 490 090 | тестовый штекер | 136 |
| UK 1,5/10 | 476 609 | перемычка | 70 |
| UK 1,5/2 | 476 602 | перемычка | 70 |
| UK 1,5/3 | 476 603 | перемычка | 70 |
| UK 1,5/3 | 476 604 | перемычка | 70 |
| UK 10/10 | 474 159 | перемычка | 25 |
| UK 10/2 | 474 152 | перемычка | 25 |
| UK 10/3 | 474 153 | перемычка | 25 |
| UK 10/4 | 474 154 | перемычка | 25 |
| UK 150/2 | 478 352 | перемычка | 33 |
| UK 150/3 | 478 353 | перемычка | 33 |
| UK 150/4 | 478 354 | перемычка | 33 |
| UK 16/10 | 474 169 | перемычка | 18 |
| UK 16/2 | 474 162 | перемычка | 18 |
| UK 16/3 | 474 163 | перемычка | 18 |
| UK 16/4 | 474 164 | перемычка | 18 |
| UK 2,5/10 | 474 129 | пермычка | 16 |
| UK 2,5/10 | 476 229 | перемычка | 22 |
| UK 2,5/2 | 474 122 | пермычка | 16 |
| UK 2,5/2 | 476 222 | перемычка | 22 |
| UK 2,5/3 | 474 123 | пермычка | 16 |
| UK 2,5/3 | 476 223 | перемычка | 22 |
| UK 2,5/4 | 474 124 | пермычка | 16 |
| UK 2,5/4 | 476 224 | перемычка | 22 |
| UK 240/2 | 478 362 | перемычка | 33 |
| UK 240/3 | 478 363 | перемычка | 33 |
| UK 240/4 | 478 364 | перемычка | 33 |
| UK 35/10 | 474 179 | перемычка | 22 |
| UK 35/2 | 474 172 | перемычка | 22 |
| UK 35/3 | 474 173 | перемычка | 22 |
| UK 35/4 | 474 174 | перемычка | 22 |
| UK 4/10 | 474 139 | пермычка | 16 |
| UK 4/10 | 476 239 | перемычка | 22 |
| UK 4/10 | 480 149 | перемычка | 23 |
| UK 4/2 | 474 132 | пермычка | 16 |
| UK 4/2 | 476 232 | перемычка | 22 |
| UK 4/2 | 480 142 | перемычка | 23 |
| UK 4/3 | 474 133 | пермычка | 16 |
| UK 4/3 | 476 233 | перемычка | 22 |
| UK 4/3 | 480 143 | перемычка | 23 |
| UK 4/4 | 474 134 | пермычка | 16 |
| UK 4/4 | 476 234 | перемычка | 22 |
| UK 4/4 | 480 144 | перемычка | 23 |
| UK 50/2 | 478 332 | перемычка | 32 |
| UK 50/3 | 478 333 | перемычка | 32 |
| UK 50/4 | 478 334 | перемычка | 32 |
| UK 6/10 | 476 249 | перемычка | 61 |
| UK 6/2 | 476 242 | перемычка | 61 |
| UK 6/3 | 476 243 | перемычка | 61 |
| UK 6/4 | 476 244 | перемычка | 61 |
| UK 70/2 | 478 372 | перемычка | 32 |
| UK 70/3 | 478 373 | перемычка | 32 |
| UK 70/4 | 478 374 | перемычка | 32 |
| UK 95/2 | 478 342 | перемычка | 33 |
| UK 95/3 | 478 343 | перемычка | 33 |
| UK 95/4 | 478 344 | перемычка | 33 |
| VK 1 | 542 110 B | площадки с отверстием для винтов | 138 |
| VK 1 | 542 110 S | площадки с отверстием для винтов | 138 |
| VK 2 | 542 120 B | площадки с отверстием для винтов | 138 |
| VK 2 | 542 120 S | площадки с отверстием для винтов | 138 |
| WG - EKI 1 | 110 010 | бежевый | 64 |
| WG - EKI 10 | 110 100 | бежевый | 64 |
| WG - EKI 11 | 110 110 | бежевый | 64 |
| WG - EKI 12 | 110 120 | бежевый | 64 |
| WG - EKI 13 | 110 130 | бежевый | 64 |
| WG - EKI 14 | 110 140 | бежевый | 64 |
| WG - EKI 14 | 110 150 | бежевый | 64 |
| WG - EKI 14 | 110 160 | бежевый | 64 |
| WG - EKI 15 | 110 170 | бежевый | 64 |
| WG - EKI 15 | 110 180 | бежевый | 64 |
| WG - EKI 15 | 110 190 | бежевый | 64 |
| WG - EKI 16 | 110 200 | бежевый | 64 |
| WG - EKI 17 | 110 210 | бежевый | 64 |
| WG - EKI 18 | 110 220 | бежевый | 64 |
| WG - EKI 18 | 110 230 | бежевый | 64 |
| WG - EKI 18 | 110 240 | бежевый | 64 |

| Тип | № для Заказа | Описание | Стр. |
|---|---|---|---|
| WG - EKI 18 | 110 250 | бежевый | 64 |
| WG - EKI 18 | 110 260 | бежевый | 64 |
| WG - EKI 19 | 110 270 | бежевый | 64 |
| WG - EKI 19 | 110 280 | бежевый | 64 |
| WG - EKI 19 | 110 290 | бежевый | 64 |
| WG - EKI 19 | 110 300 | бежевый | 64 |
| WG - EKI 2 | 110 020 | бежевый | 64 |
| WG - EKI 20 | 110 310 | бежевый | 64 |
| WG - EKI 20 | 110 320 | бежевый | 64 |
| WG - EKI 20 | 110 330 | бежевый | 64 |
| WG - EKI 21 | 110 340 | бежевый | 64 |
| WG - EKI 22 | 110 350 | бежевый | 64 |
| WG - EKI 22 | 110 360 | бежевый | 64 |
| WG - EKI 22 | 110 370 | бежевый | 64 |
| WG - EKI 23 | 110 380 | бежевый | 64 |
| WG - EKI 24 | 110 390 | бежевый | 64 |
| WG - EKI 3 | 110 030 | бежевый | 64 |
| WG - EKI 4 | 110 040 | бежевый | 64 |
| WG - EKI 5 | 110 050 | бежевый | 64 |
| WG - EKI 6 | 110 060 | бежевый | 64 |
| WG - EKI 7 | 110 070 | бежевый | 64 |
| WG - EKI 8 | 110 080 | бежевый | 64 |
| WG - EKI 9 | 110 090 | бежевый | 64 |
| WGL 1 | 375 700 | серый | 55 |
| WGL 1 | 375 701 | серый | 55 |
| WGL 1 | 375 702 | серый | 55 |
| WGL 1 | 375 790 | серый | 55 |
| WGL 1 | 375 791 | серый | 55 |
| WGL 1 | 375 792 | серый | 55 |
| WGO 2 IR | 375 900 | серый | 55 |
| WGO 2 IR | 375 909 | серый | 55 |
| WGO 3 | 375 600 | серый | 55 |
| WGO 3 | 375 601 | серый | 55 |
| WGO 3 | 375 602 | серый | 55 |
| WGO 3 | 375 603 | серый | 55 |
| WGO 3 | 375 690 | серый | 55 |
| WGO 3 | 375 691 | серый | 55 |
| WGO 3 | 375 692 | серый | 55 |
| WGO 3 | 375 693 | серый | 55 |
| WGO UAA | 498 300 | разделитель перемычек | 55 |
| Y-BEK S | 508 700 | держатель маркировки для кнопок | 127 |
| Y-BEK T | 508 701 | держатель маркировки для кнопок | 127 |
| YK 1 | 541,210 B | самоклеющиеся площадки | 138 |
| YK 1 | 541,210 S | самоклеющиеся площадки | 138 |
| YK 2 | 541,280 B | самоклеющиеся площадки | 138 |
| YK 2 | 541,280 S | самоклеющиеся площадки | 138 |
| YKB 100 | 532 100 B | кабельный стяжки | 137 |
| YKB 100 | 532 100 S | кабельный стяжки | 137 |
| YKB 120 | 534 120 B | кабельный стяжки | 137 |
| YKB 120 | 534 120 S | кабельный стяжки | 137 |
| YKB 142 | 532 142 B | кабельный стяжки | 137 |
| YKB 142 | 532 142 S | кабельный стяжки | 137 |
| YKB 150 | 533 150 B | кабельный стяжки | 137 |
| YKB 150 | 533 150 S | кабельный стяжки | 137 |
| YKB 190 | 534 190 B | кабельный стяжки | 137 |
| YKB 190 | 534 190 S | кабельный стяжки | 137 |
| YKB 203 | 532 203 B | кабельный стяжки | 137 |
| YKB 203 | 532 203 S | кабельный стяжки | 137 |
| YKB 250 | 533 250 B | кабельный стяжки | 137 |
| YKB 250 | 533 250 S | кабельный стяжки | 137 |
| YKB 292 | 533 292 B | кабельный стяжки | 137 |
| YKB 292 | 533 292 S | кабельный стяжки | 137 |
| YKB 300 | 537 300 B | кабельный стяжки | 137 |
| YKB 300 | 537 300 S | кабельный стяжки | 137 |
| YKB 368 | 533 368 B | кабельный стяжки | 137 |
| YKB 368 | 533 368 S | кабельный стяжки | 137 |
| YKB 368 | 534 368 B | кабельный стяжки | 137 |
| YKB 368 | 534 368 S | кабельный стяжки | 137 |
| YKB 380 | 537 380 B | кабельный стяжки | 137 |
| YKB 380 | 537 380 S | кабельный стяжки | 137 |
| YKB 450 | 538 450 B | кабельный стяжки | 137 |
| YKB 450 | 538 450 S | кабельный стяжки | 137 |
| YKB 762 | 539 762 B | кабельный стяжки | 137 |
| YKB 762 | 539 762 S | кабельный стяжки | 137 |
| YKB 94 | 532 094 B | кабельный стяжки | 137 |
| YKB 94 | 532 094 S | кабельный стяжки | 137 |
| Y-KOIP 209 W | 508 060 | маркировка котакторов и автоматов | 125 |
| Y-OIP 1710 W | 508 065 | маркировка котакторов и автоматов | 125 |
| Y-PAEK 1730 | 508 600 | держатель маркировки для шкафов/клеящаяся | 127 |
| Y-PAEK 1752 | 508 601 | держатель маркировки для шкафов/клеящаяся | 127 |
| Y-PAEK 1770 | 508 602 | держатель маркировки для шкафов/клеящаяся | 127 |

**Внимание**

Внимание

**Внимание**

Внимание